



### Vigilancia centinela de las IRAs en Atención Primaria-INGESA

Tasas de Incidencia por tramos de edad por 100.000 habitantes. Semana 46/2023 Ceuta

EDAD	CASOS	POBLACIÓN	TASA
0 a 4 años	46	3.413	1.347,79
5 a 14 años	64	10.140	631,16
15 a 44 años	138	30.633	450,49
45 a 64 años	131	21.512	608,96
>= 65 años	56	9.499	589,54
<b>TOTAL</b>	<b>435</b>	<b>75.197</b>	<b>578,48</b>

Población vigilada: población cubierta por Ingesa a 17 de octubre de 2022 del componente sindrómico de la vigilancia de las IRAs.



Tasas de Incidencia semanal de IRAs, temporada 2023-2024 Ceuta. Casos por 100.000 habitantes

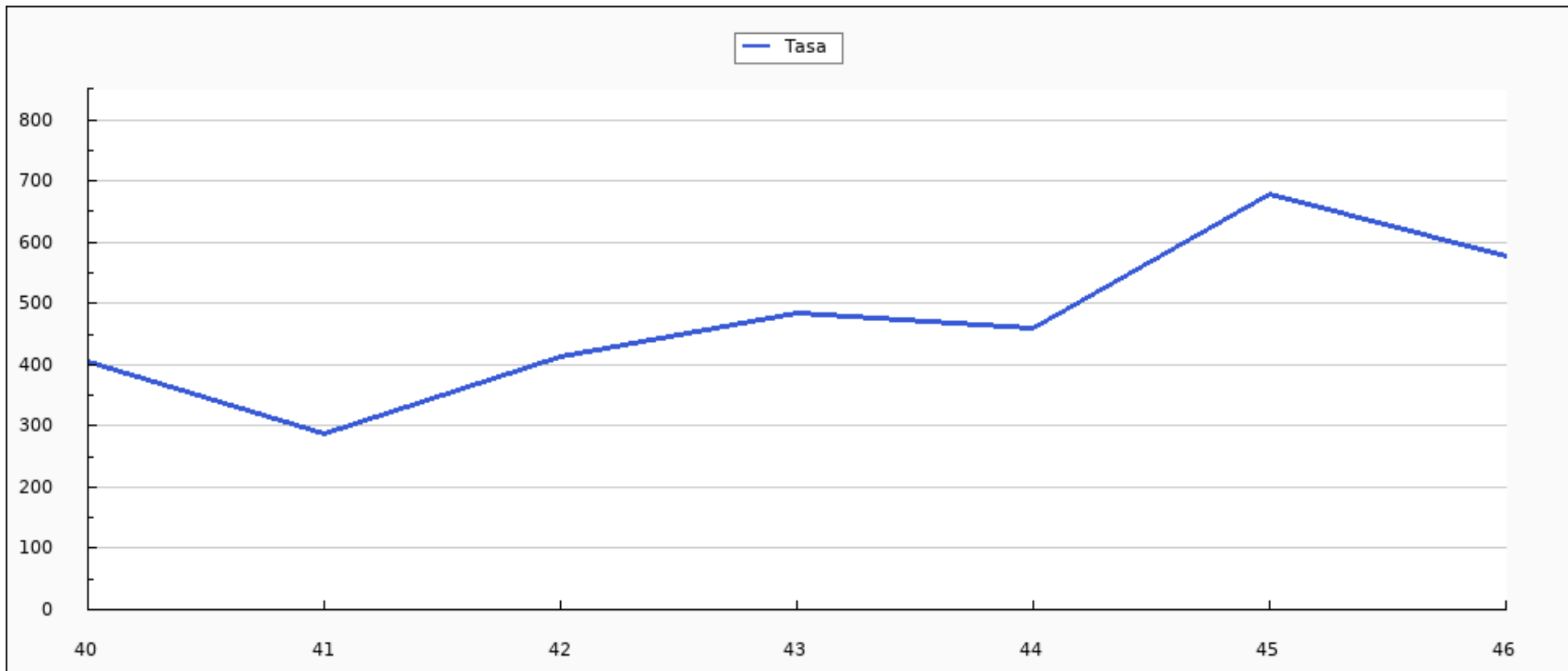



Casos semanales de IRA por grupo de edad, temporada 2023-2024 Ceuta

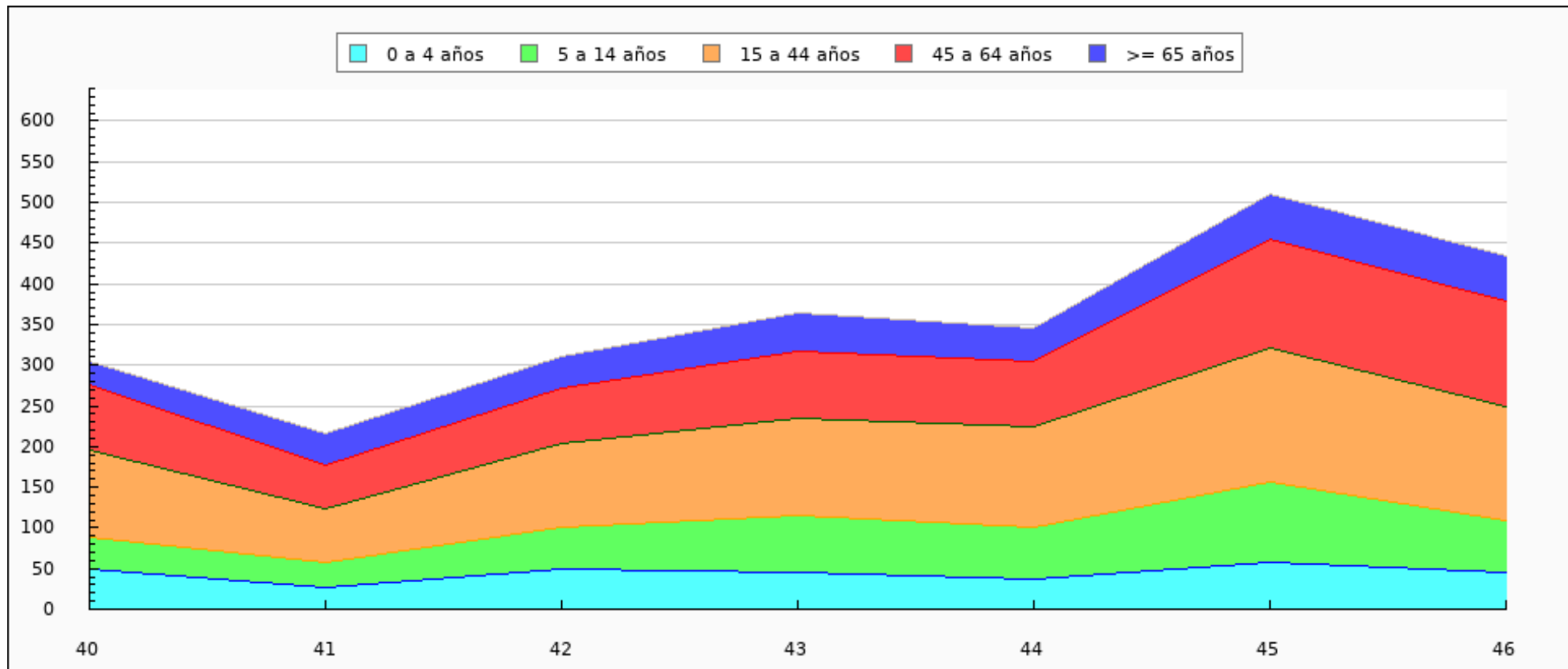



Casos semanales de IRA por sexo, temporada 2023-2024 Ceuta

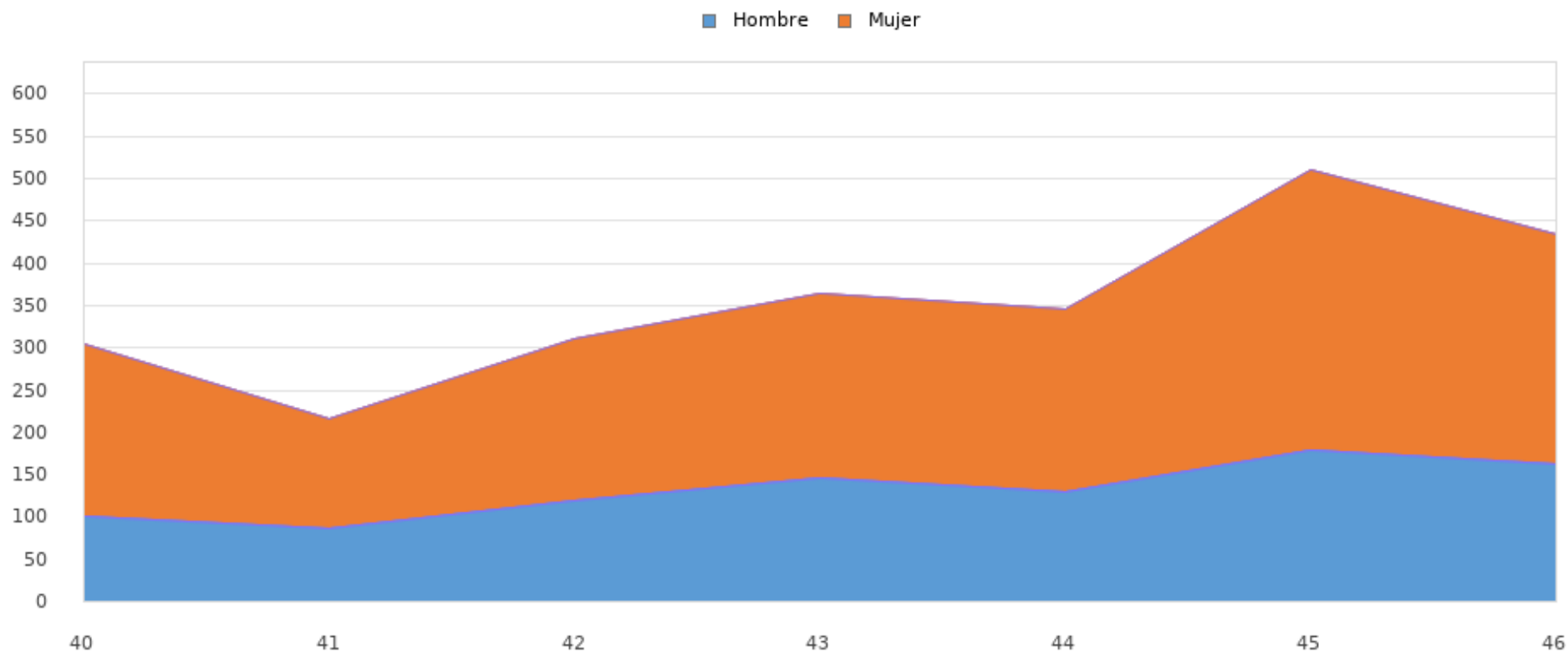



Tasas de Incidencia semanal de IRAs por grupo de edad, temporada 2023-2024 Ceuta

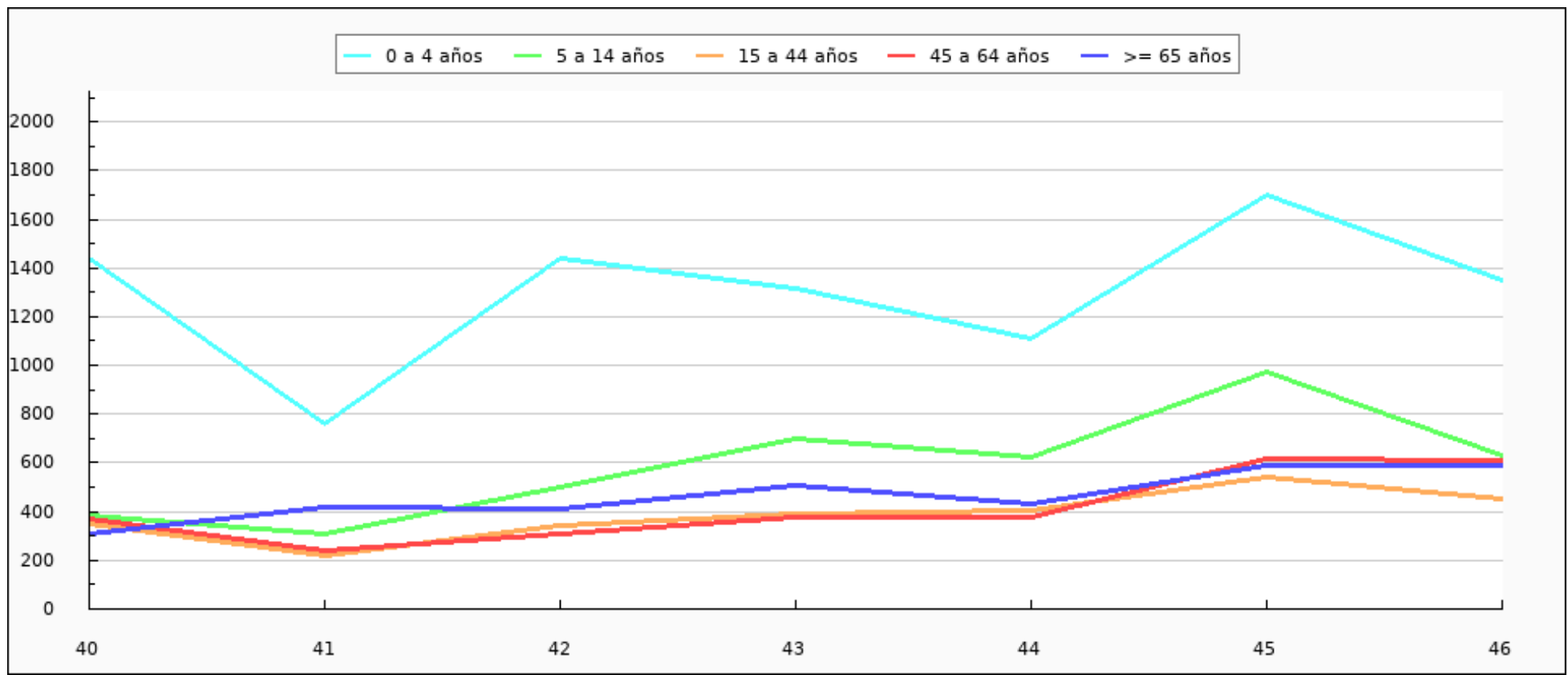



Tasas de Incidencia semanal de IRAs por sexo, temporada 2023-2024 Ceuta

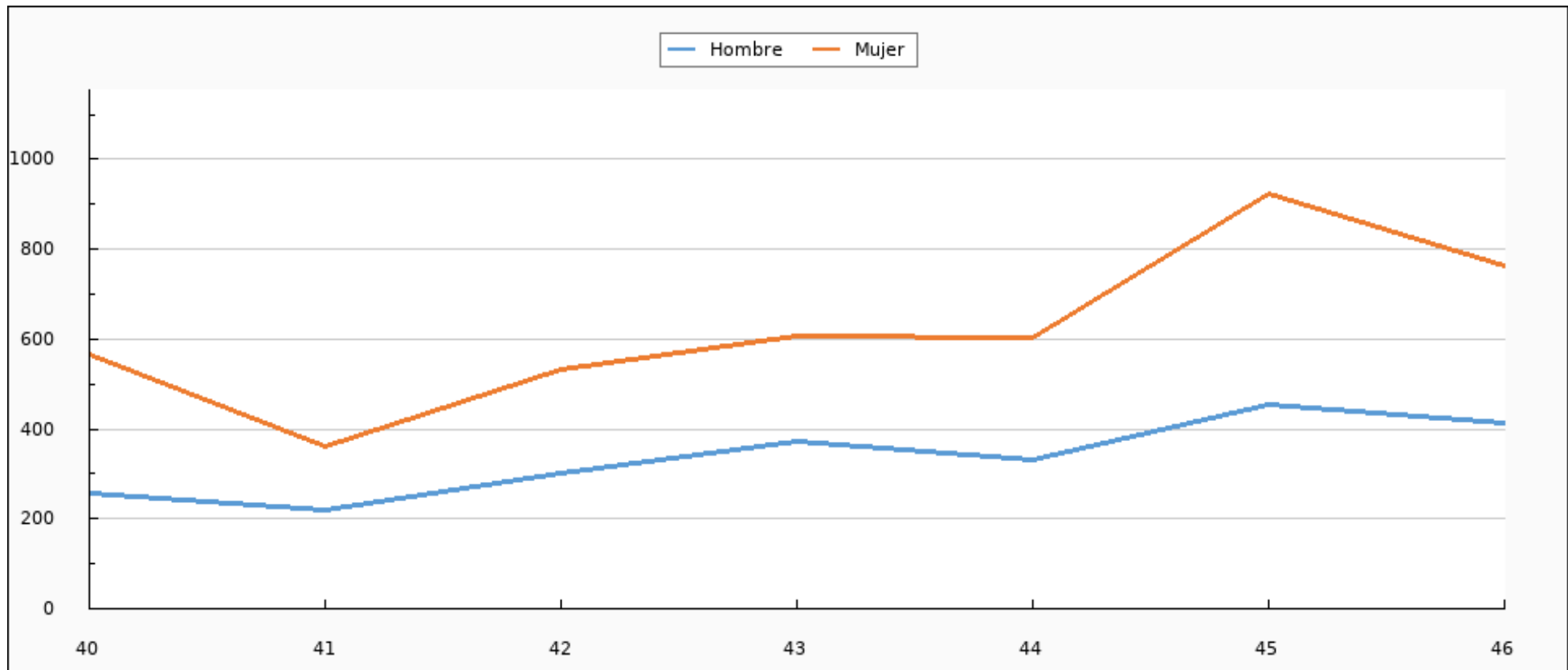



Tasas de Incidencia semanal de IRAs, semana 46/2022 - semana 46/2023 Ceuta. Casos por 100.000 habitantes

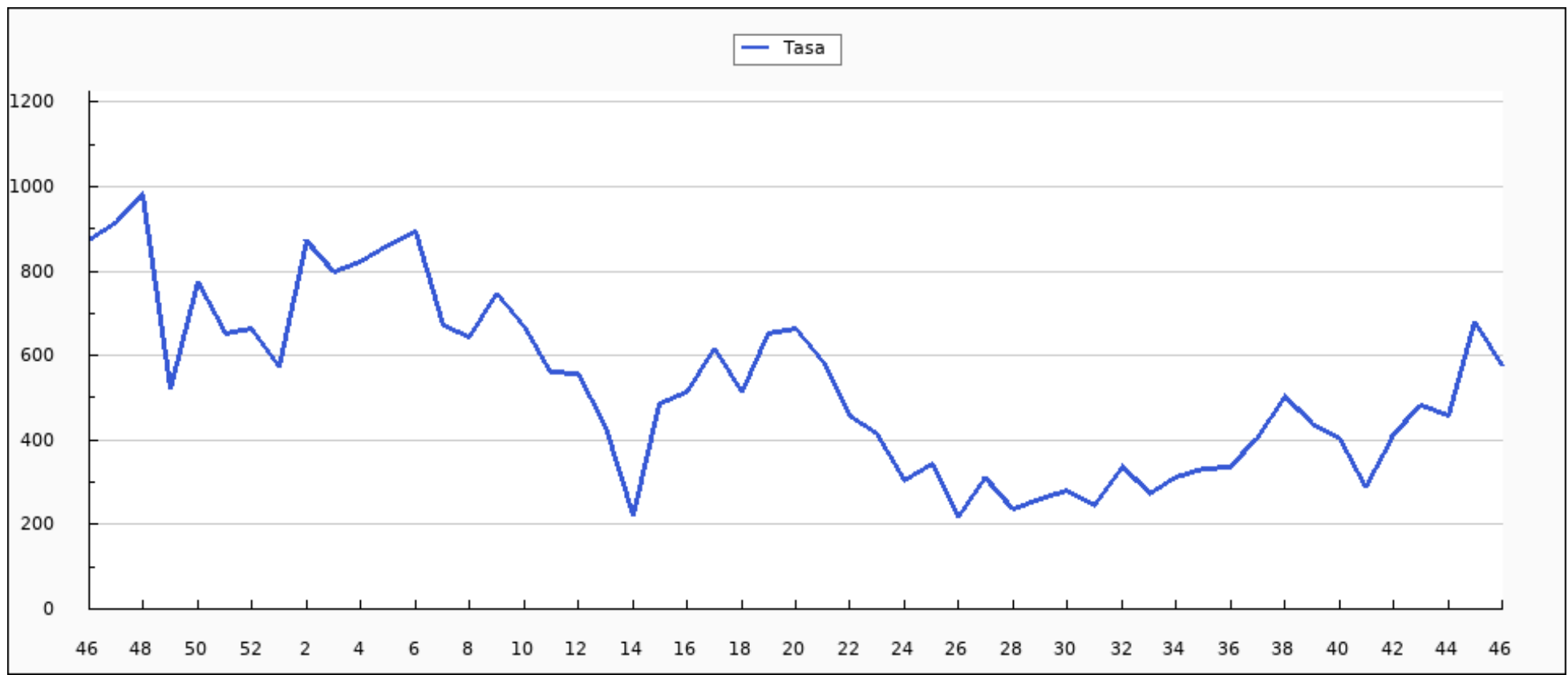



Casos semanales de IRAs por grupo de edad, semana 46/2022 - semana 46/2023 Ceuta

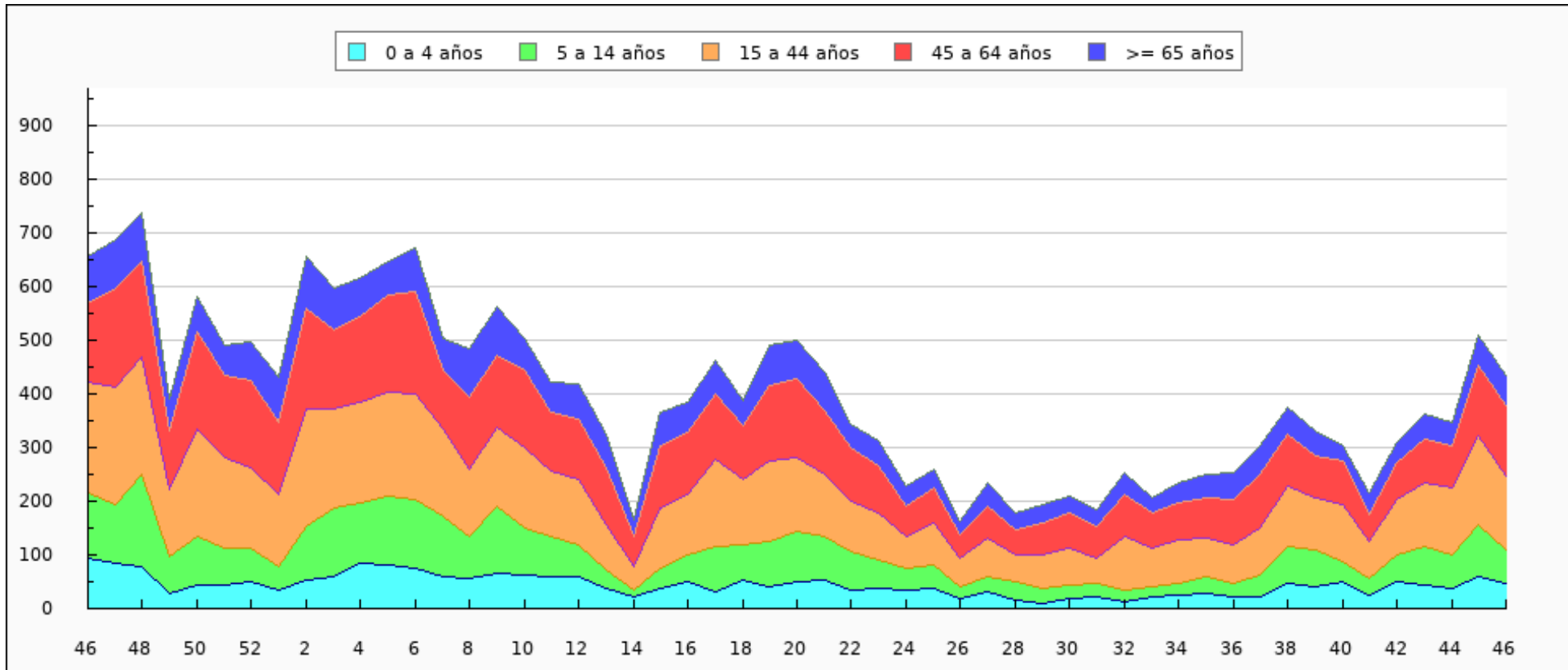





Casos semanales de IRAs por sexo, semana 46/2022 - semana 46/2023 Ceuta

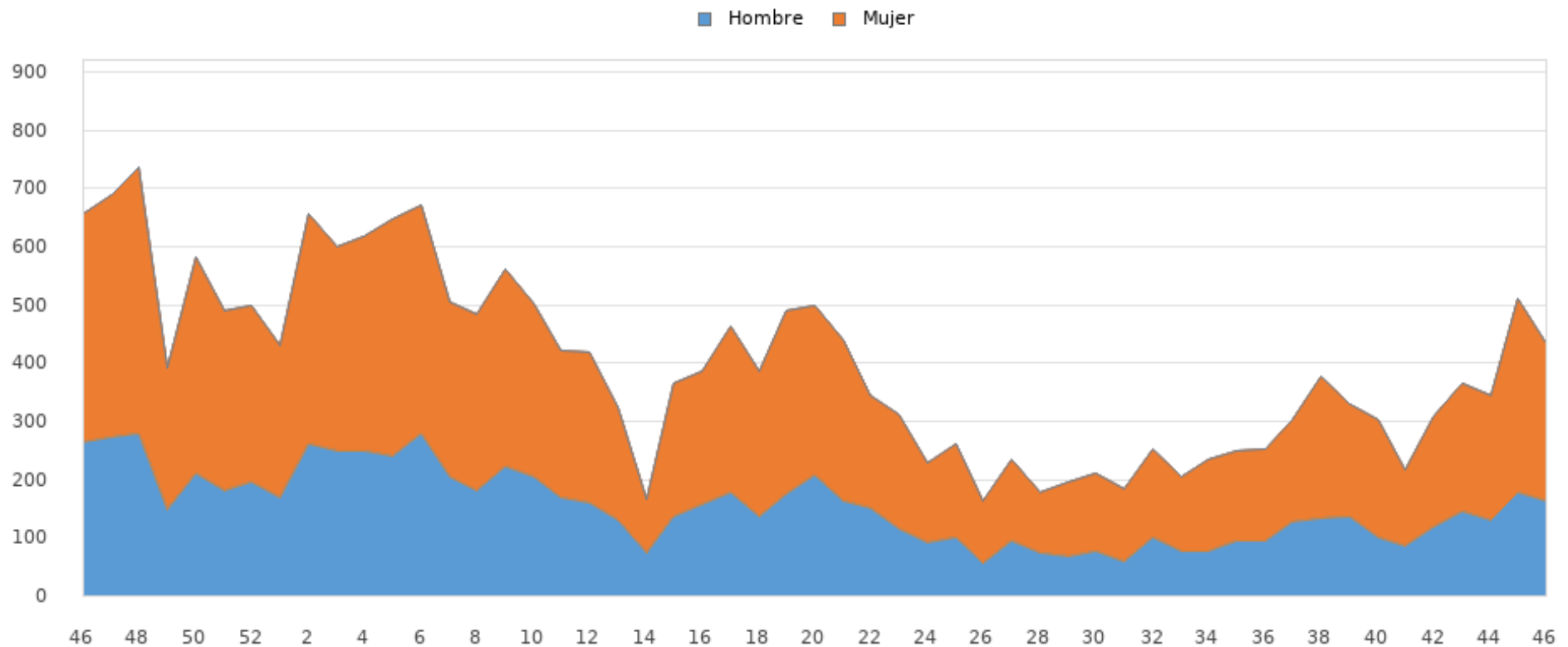



Tasas de Incidencia semanal de IRAs por grupo de edad, semana 46/2022 - semana 46/2023 Ceuta

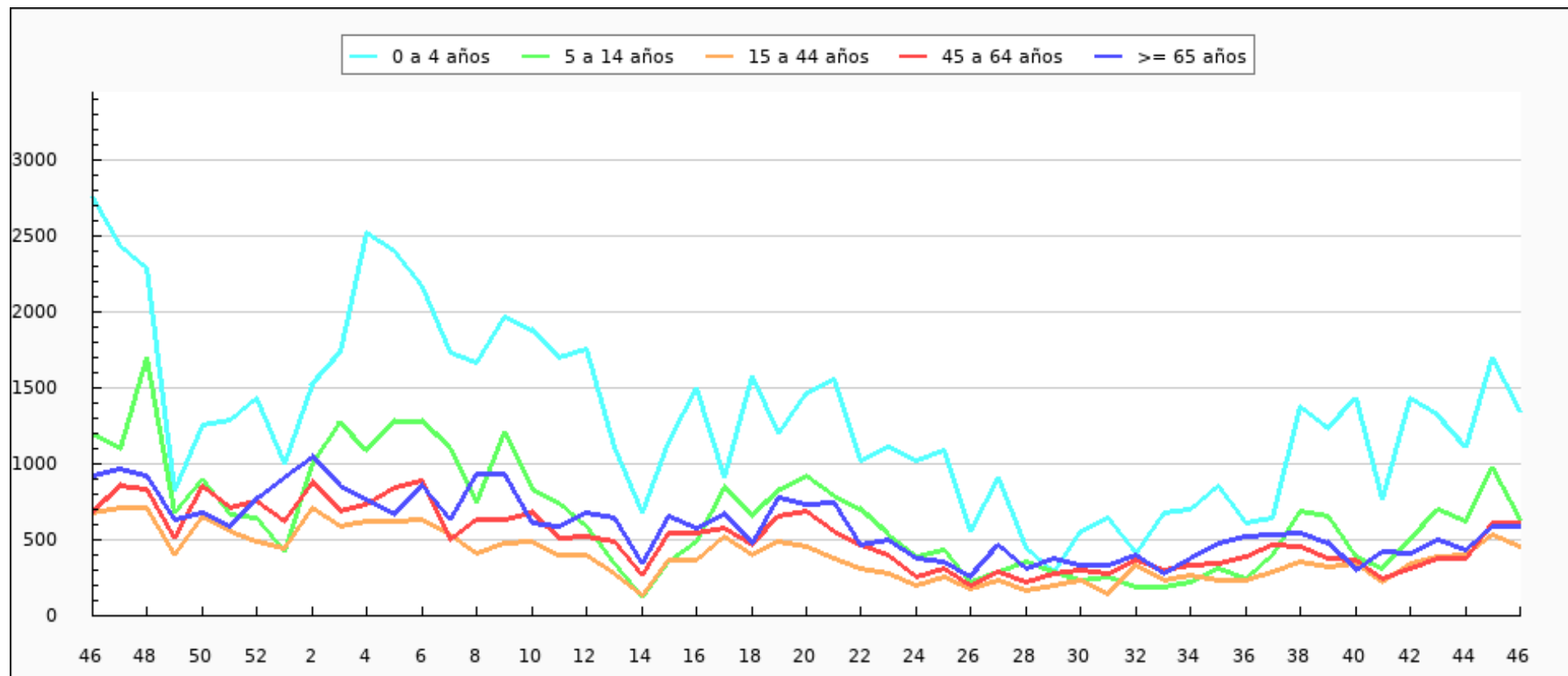



Tasas de Incidencia semanal de IRAs por sexo, semana 46/2022 - semana 46/2023 Ceuta

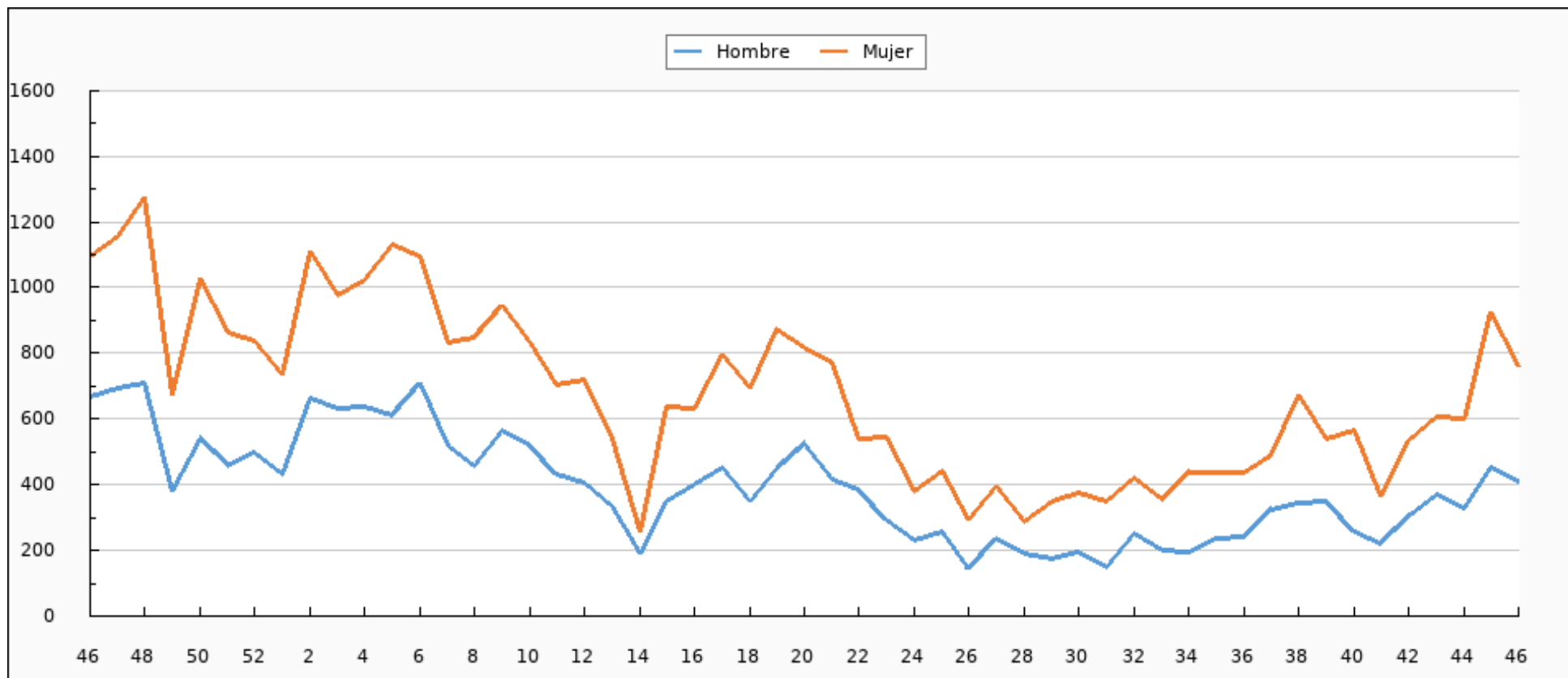



IRAs declaradas por INGESA. Semana 46/2023 Ceuta

CIE9	ENFERMEDAD	SEMANA 46	TEMPORADA
460	NASOFARINGITIS AGUDA (RESFRIADO COMÚN)	147	756
466.0	BRONQUITIS AGUDA	97	500
463	AMIGDALITIS AGUDA	69	453
462	FARINGITIS AGUDA	68	437
079.82	CORONAVIRUS ASOCIADO A SARS-CoV-2	29	183
487.0	GRIPE	15	57
464.0	LARINGITIS AGUDA	2	37
466.1	BRONQUIOLITIS AGUDA	2	25
465.0	LARINGOFARINGITIS AGUDA	2	13
485	BRONCONEUMONÍA - ORGANISMO SIN ESPECIFICAR	3	11
487.8	GRIPE CON OTRAS MANIFESTACIONES	0	3
480	NEUMONÍA VÍRICA	0	3
486	NEUMONÍA - ORGANISMO SIN ESPECIFICAR	0	3
487.1	GRIPE CON OTRAS MANIFESTACIONES RESPIRATORIAS	0	1
465.9	INFECCIÓN AGUDA DE LAS VÍAS RESPIRATORIAS SUPERIORES DE LOCALIZACIÓN NO ESPECIFICADA	0	0



CIE9	ENFERMEDAD	SEMANA 46	TEMPORADA
487.0	GRIPE	0	0
466.11	BRONQUIOLITIS AGUDA DEBIDO AL VIRUS RESPIRATORIO SINCITAL	0	0
465.8	OTRAS LOCALIZACIONES MULTIPLES DE INF.RESPIRATORIA VIA SUPER	0	0
487.1	GRIPE CON OTRAS MANIFESTACIONES RESPIRATORIAS	0	0
464.4	CRUP LARINGEO	0	0
466.19	BRONQUIOLITIS AGUDA DEBIDO A OTROS ORGANISMOS INFECCIOSOS	0	0
465.9	LOCALIZACION NO ESPECIFICADA	0	0
079.82	CORONAVIRUS ASOCIADO A SARS	0	0
483.8	NUEMONIA POR OTRO ORGANISMO ESPECIFICADO	0	0
466.0	BRONQUITIS AGUDA	0	0
079.6	VIRUS RESPIRATORIO SINCITAL (RSV)	0	0
484.8	NEUMONIA EN OTRAS ENF. INFECC. CLASIF. BAJO OTRO CONCEPTO	0	0
465.8	INFECCIONES MÚLTIPLES DE LAS VÍAS RESPIRATORIAS SUPERIORES	0	0
466.1	BRONQUIOLITIS AGUDA	0	0
464.00	LARINGITIS AGUDA SIN MENCION DE OBSTRUCCION	0	0
464.10	TRAQUETEITIS AGUDA	0	0
462.20	LARINGOTRAQUETEITIS AGUDA	0	0
480	NEUMONIA POR CORONAVIRUS ASOCIADO A SARS	0	0



CIE9	ENFERMEDAD	SEMANA 46	TEMPORADA
464.11	TRAQUEITIS AGUDA CON OBSTRUCCION	0	0
465.9	INFECCIÓN AGUDA DE LAS VÍAS RESPIRATORIAS SUPERIORES DE LOCALIZACIÓN NO ESPECIFICADA	0	0
485	BRONCONEUMONIA ORGANISMO SIN ESPECIFICAR	0	0
464.21	TRAQUEITIS AGUDA CON OBSTRUCCION	0	0
464.4	CRUP	0	0
486	NEUMONIA ORGANISMO SIN ESPECIFICAR	0	0
464.30	EPIGLOTITIS AGUDA SIN MENCION DE OBSTRUCCION	0	0
<b>TOTAL</b>		<b>434</b>	<b>2.482</b>



IRAs más comunes por grupos de edad. Semana 46/2023 Ceuta

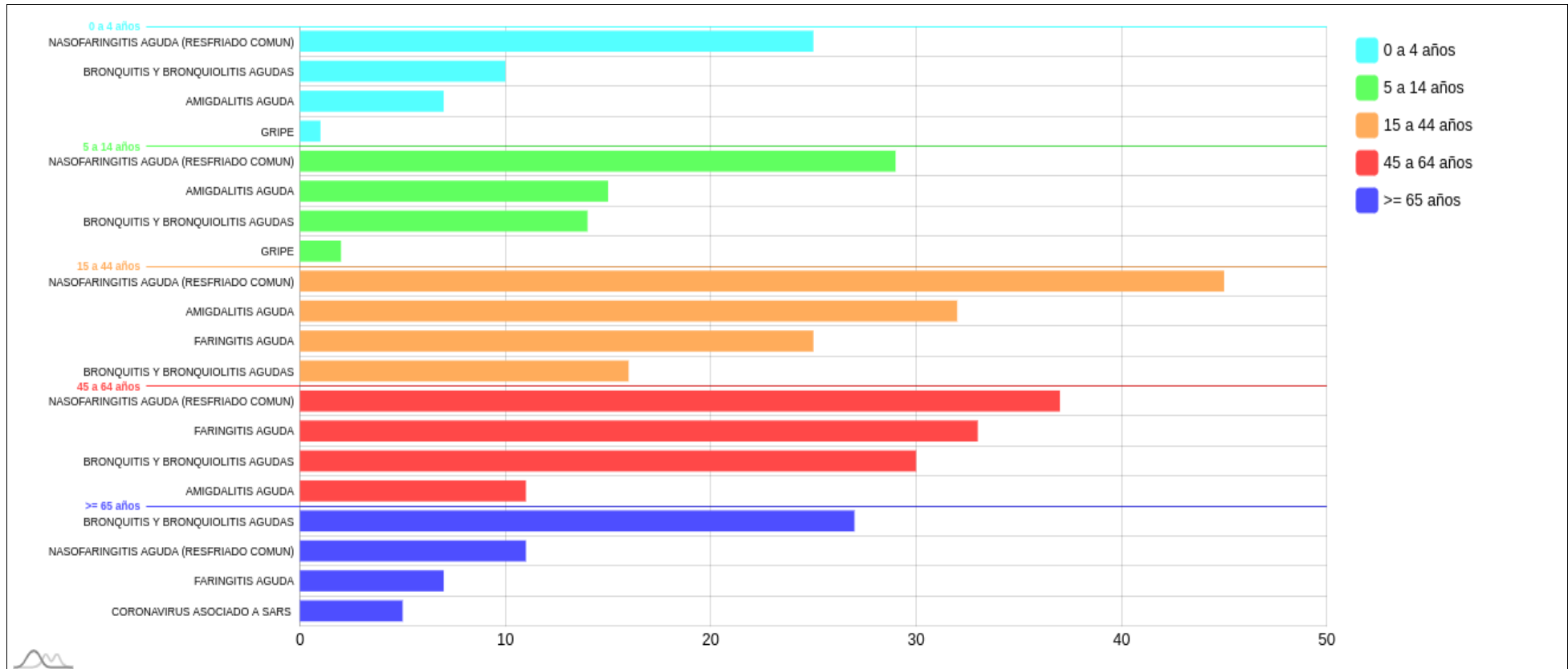



IRAs más comunes por sexo. Semana 46/2023 Ceuta

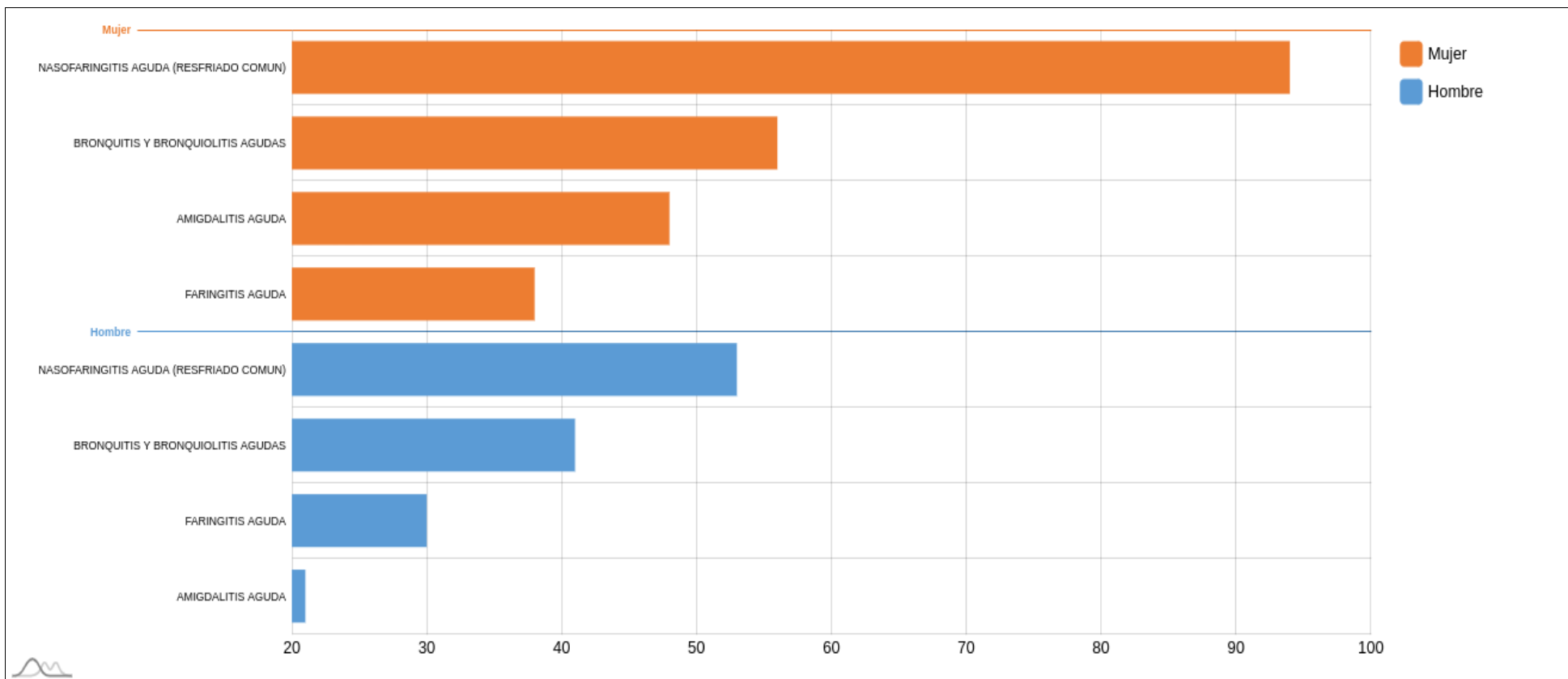





Muestras centinelas analizadas y porcentaje de positividad a SARS-CoV-2, gripe y VRS. Desde la semana 40/2023 Ceuta

	SEMANA 46*			2023-2024		
	MUESTRAS	POSITIVOS	% POSITIVIDAD	MUESTRAS	POSITIVOS	% POSITIVIDAD
SARS-CoV-2	7	0	0,00	36	7	19,44
Gripe	7	0	0,00	36	0	0,00
VRS	7	0	0,00	36	0	0,00

\*El número de muestras enviadas esta semana puede estar afectadas por retraso en la notificación, que se subsanará en semanas posteriores.



Evolución del porcentaje de positividad a SARS-CoV-2, gripe y VRS. Desde la semana 40/2023 Ceuta

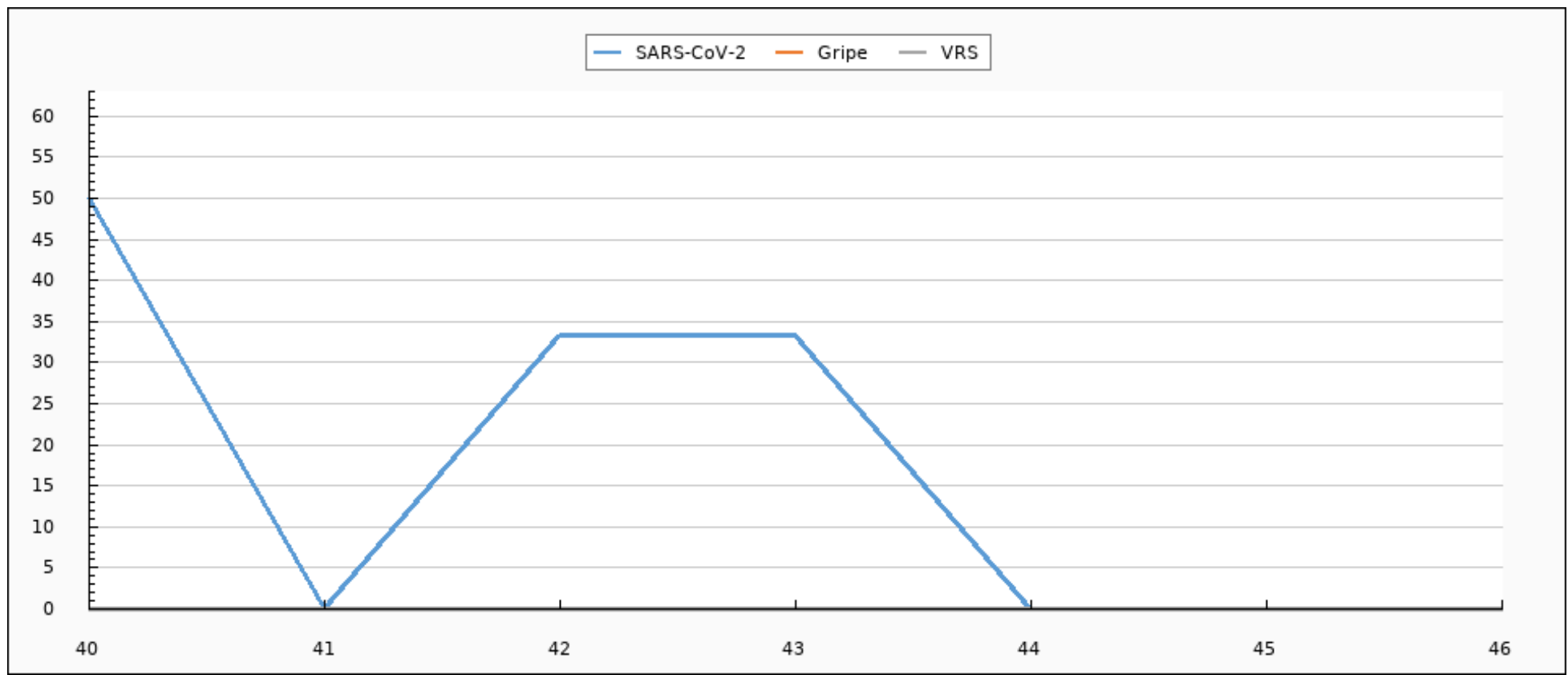



Evolución de muestras positivas a SARS-CoV-2, gripe A, gripe B y VRS. Desde la semana 40/2023 Ceuta

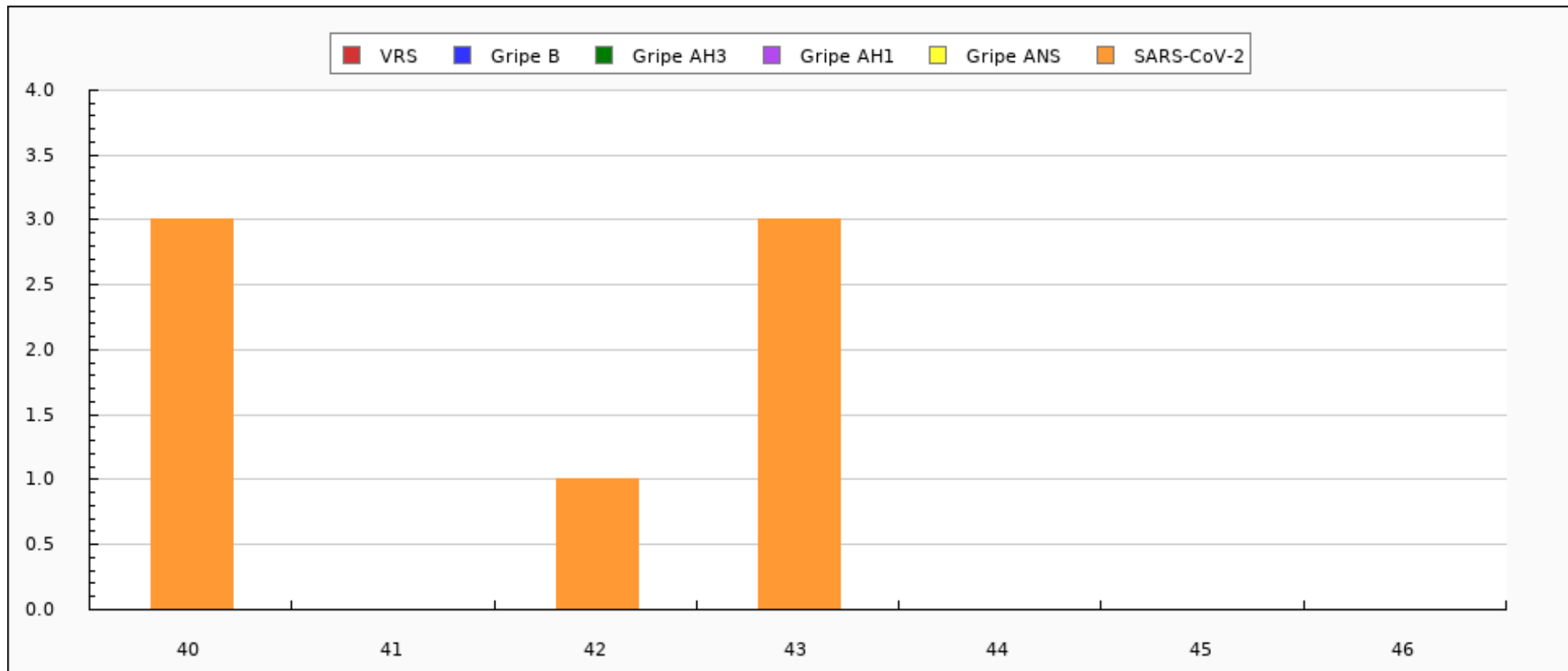



Evolución del porcentaje de positividad a SARS-CoV-2, gripe y VRS. Semana 46/2022 - semana 46/2023 Ceuta

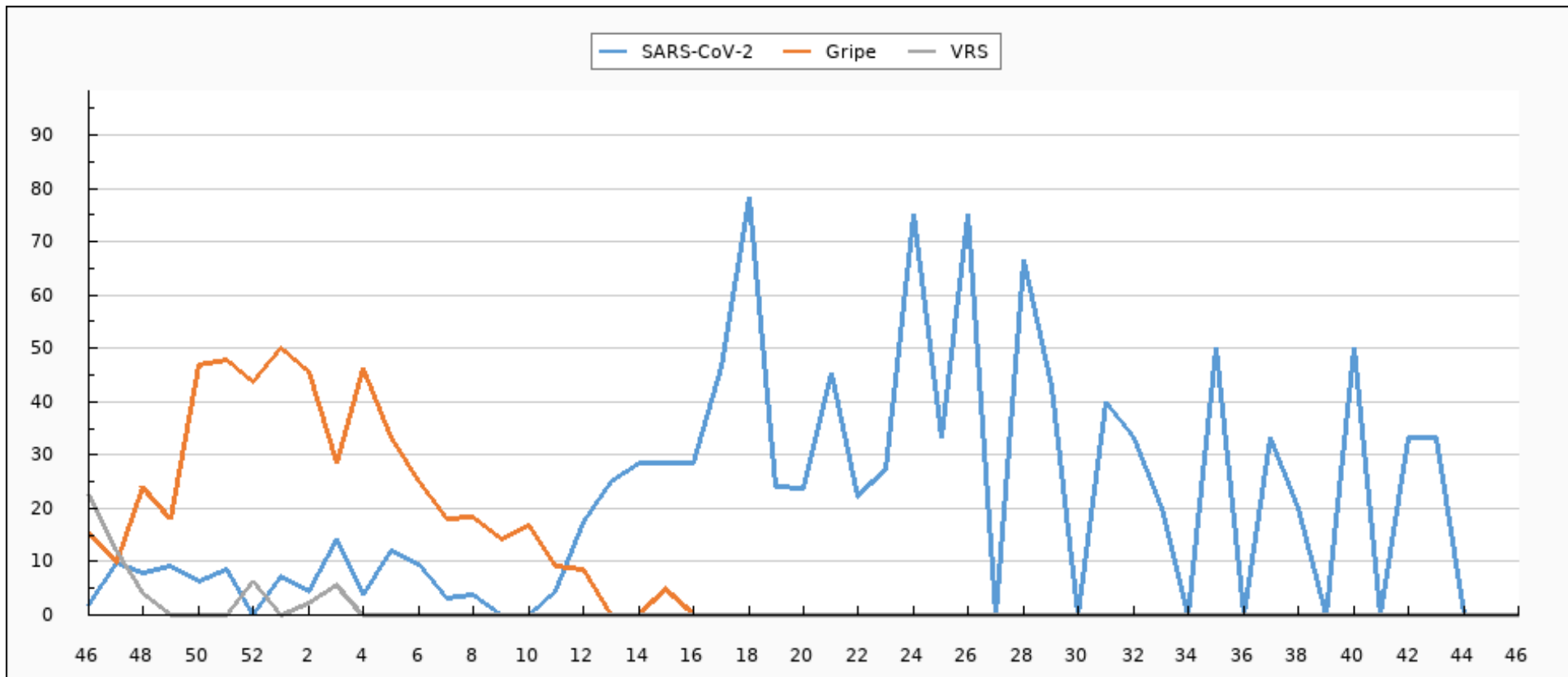



Evolución de muestras positivas a SARS-CoV-2, gripe A, gripe B y VRS. Semana 46/2022 - semana 46/2023 Ceuta

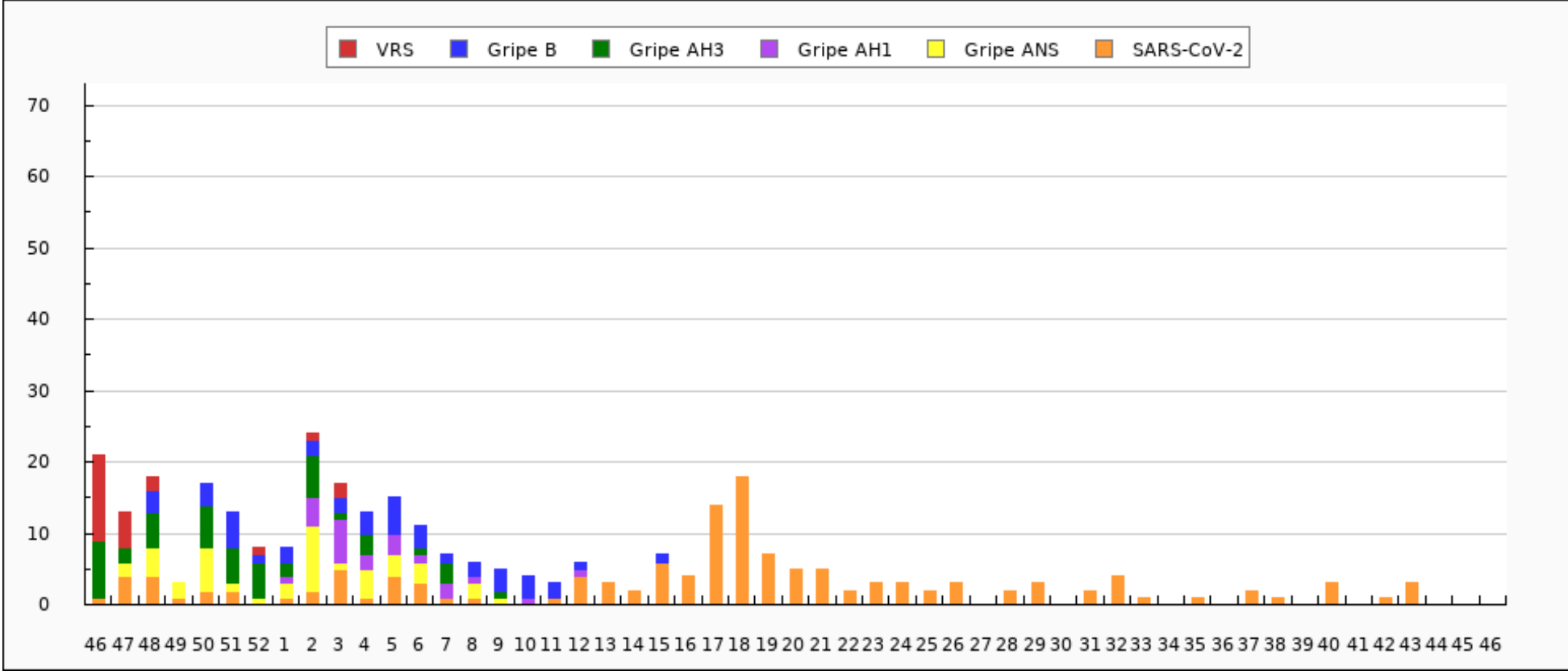



Ciudad Autónoma  
de **Ceuta**

Consejería de Sanidad y Servicios Sociales

# SERVICIO DE EPIDEMIOLOGÍA

VIGILANCIA EPIDEMIOLÓGICA

22/11/2023

**Semana 46/2023**

Tipados de virus de la gripe en Ceuta: Temporada actual

TIPADO	CANTIDAD
TOTAL	0



Distribución de detecciones de virus por tipo/subtipo en Ceuta: Temporada actual

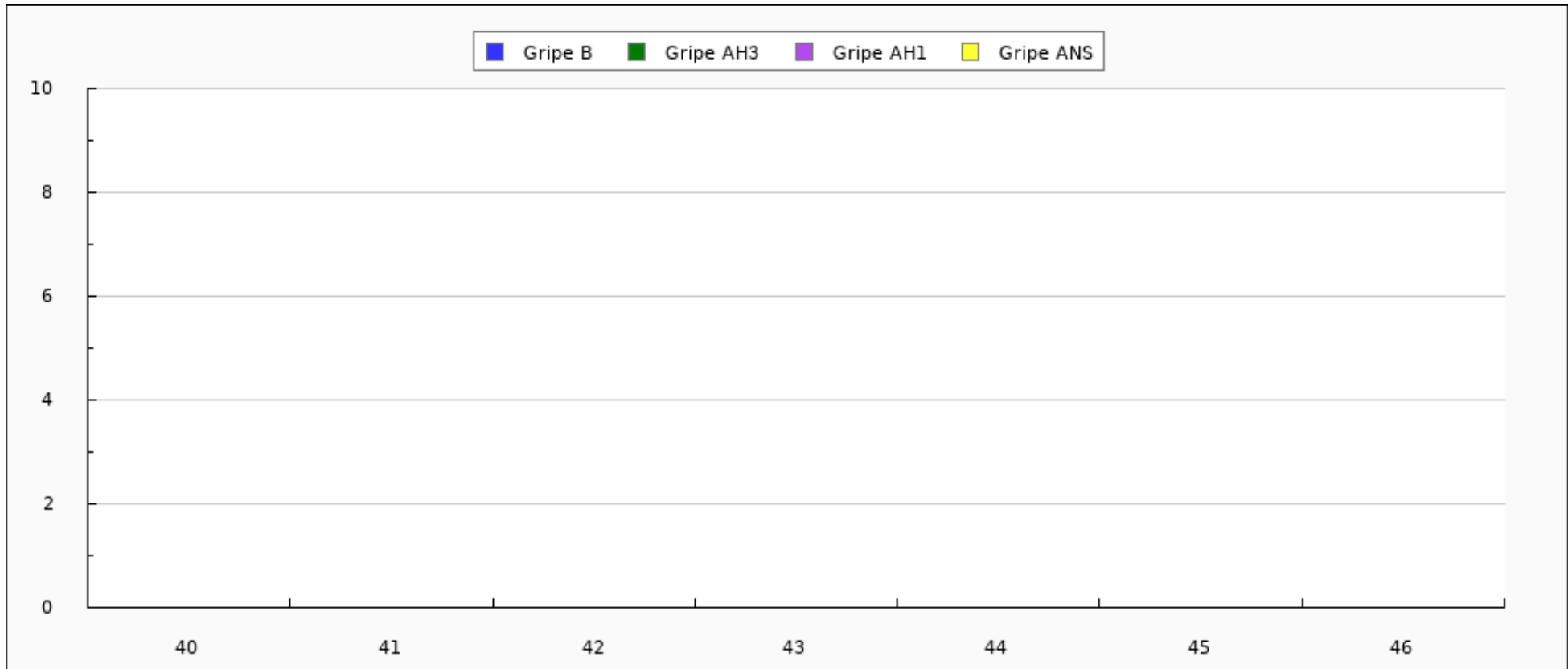



Distribución de detecciones de virus por tipo/subtipo en Ceuta. Semana 46/2022 - semana 46/2023

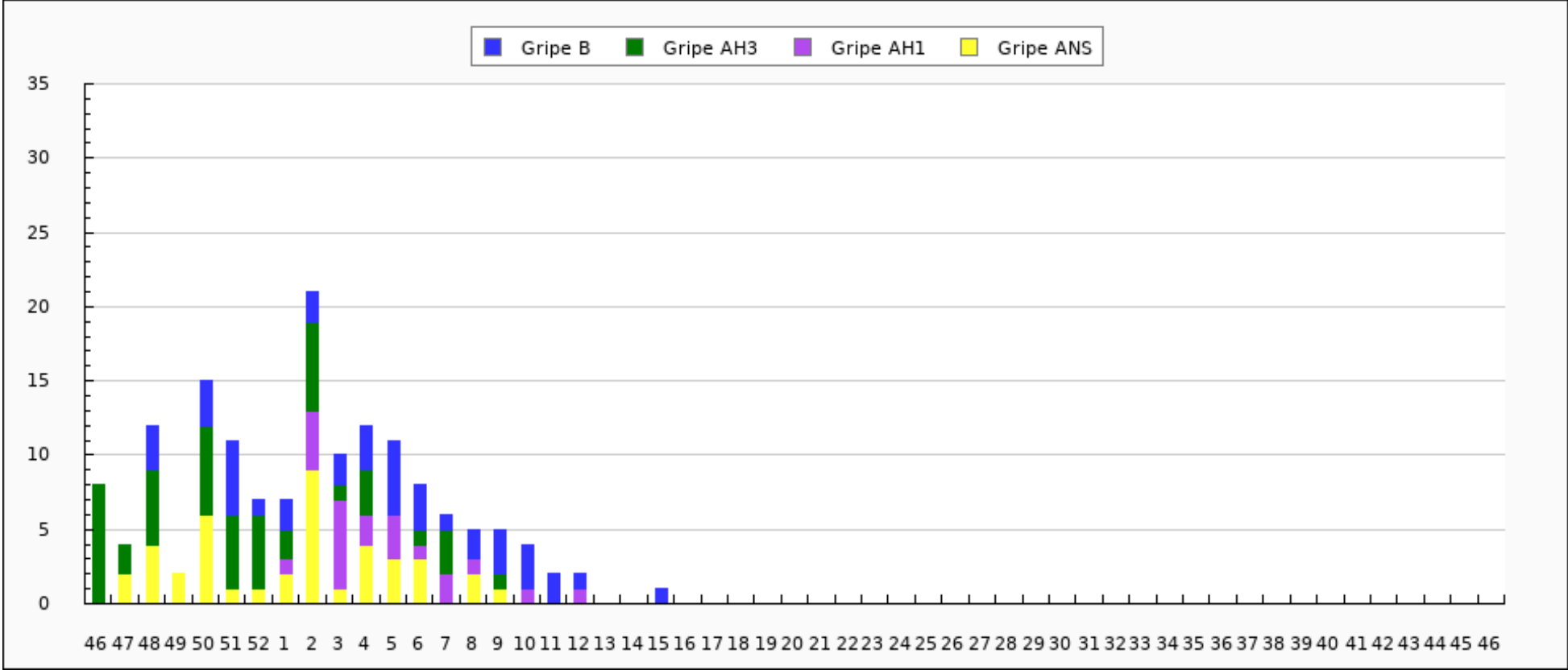





Caracterizaciones de virus de la gripe en Ceuta: Temporada actual

CEPA	CANTIDAD
TOTAL	0