



Vigilancia centinela de las IRAs en Atención Primaria-INGESA

Tasas de Incidencia por tramos de edad por 100.000 habitantes. Semana 10/2024 Ceuta

EDAD	CASOS	POBLACIÓN	TASA
0 a 4 años	41	3.413	1.201,29
5 a 14 años	106	10.140	1.045,36
15 a 44 años	115	30.633	375,41
45 a 64 años	98	21.512	455,56
>= 65 años	60	9.499	631,65
TOTAL	420	75.197	558,53

Población vigilada: población cubierta por Ingesa a 17 de octubre de 2022 del componente sindrómico de la vigilancia de las IRAs.



Tasas de Incidencia semanal de IRAs, temporada 2023-2024 Ceuta. Casos por 100.000 habitantes

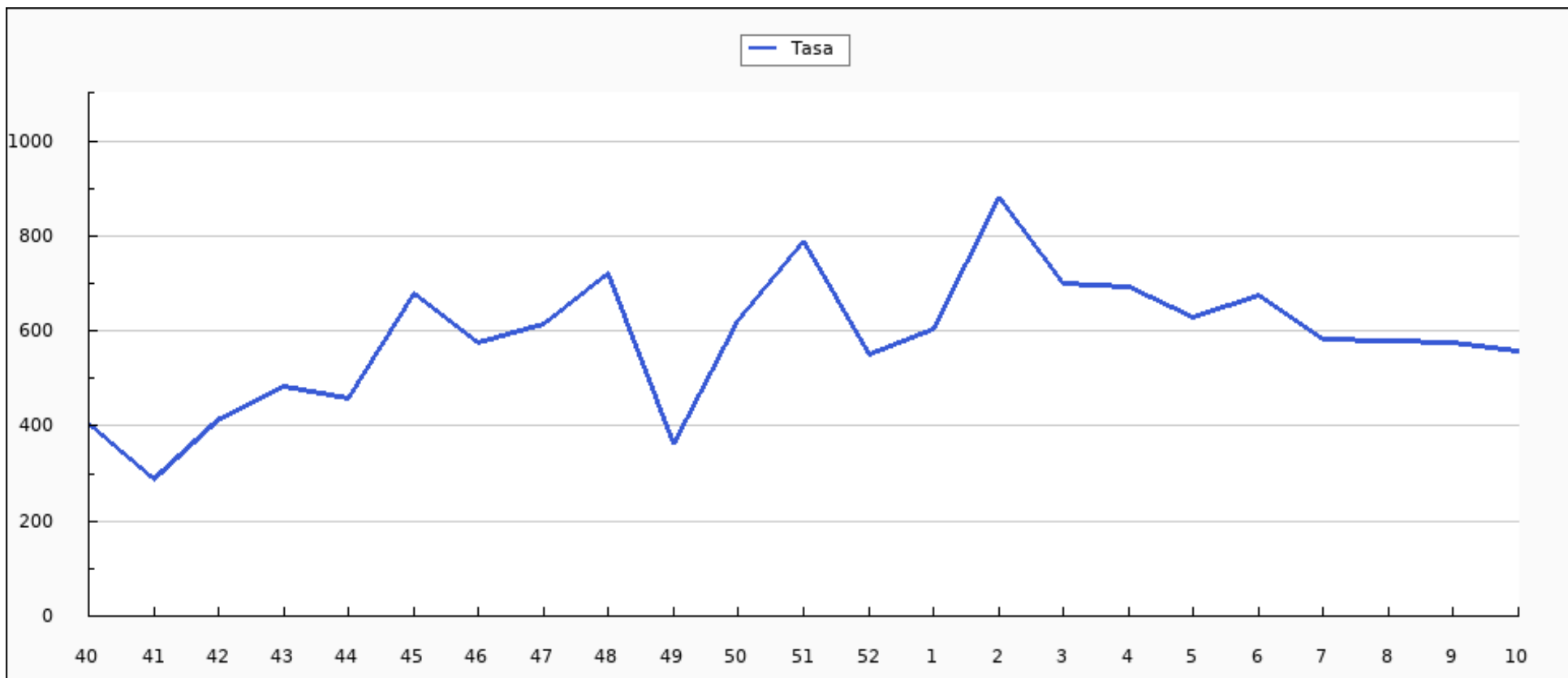



Casos semanales de IRA por grupo de edad, temporada 2023-2024 Ceuta

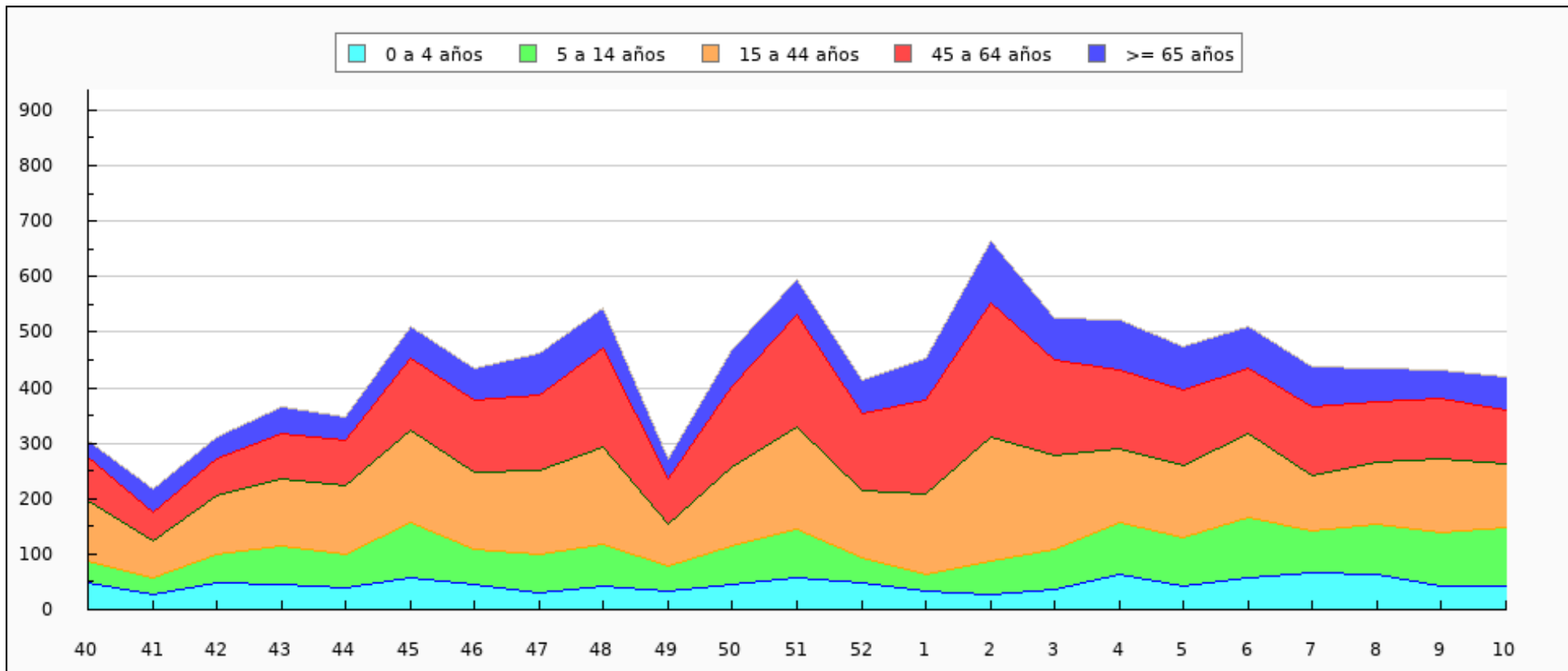



Casos semanales de IRA por sexo, temporada 2023-2024 Ceuta

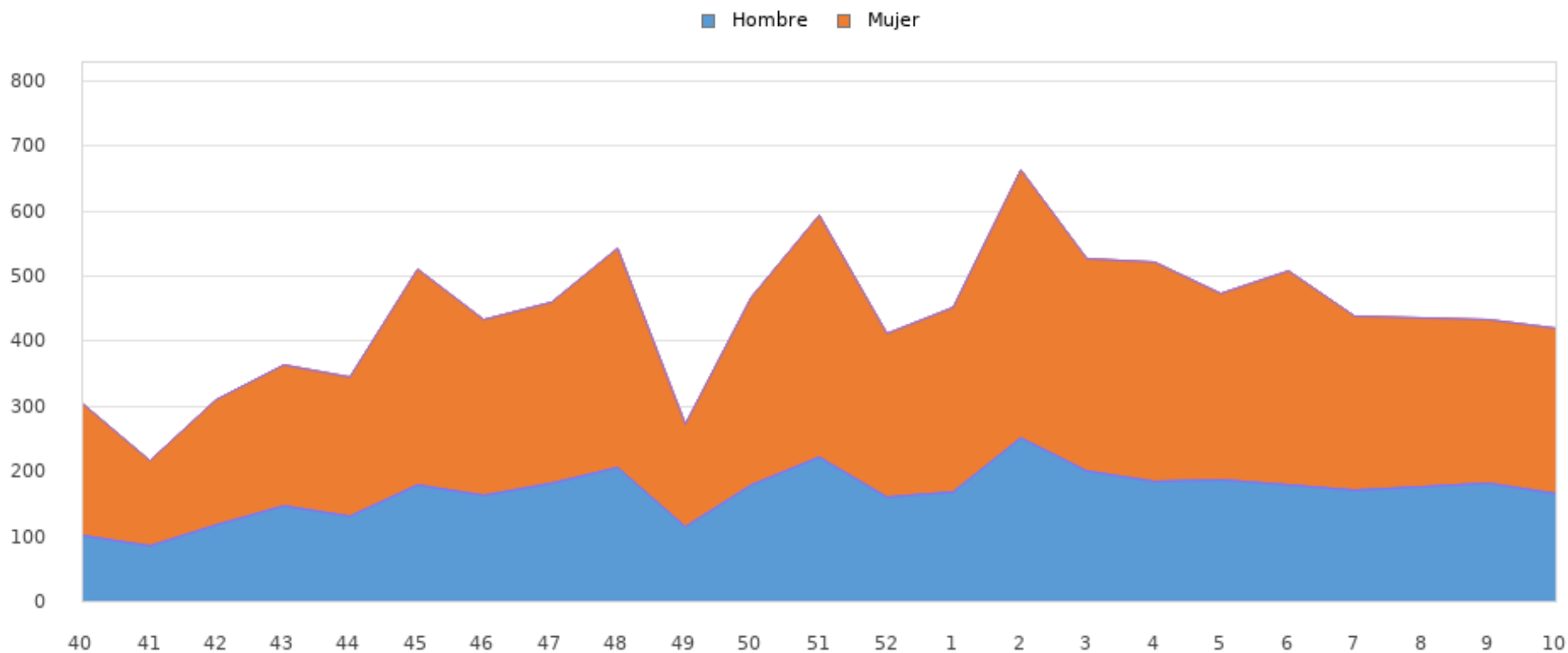



Tasas de Incidencia semanal de IRAs por grupo de edad, temporada 2023-2024 Ceuta

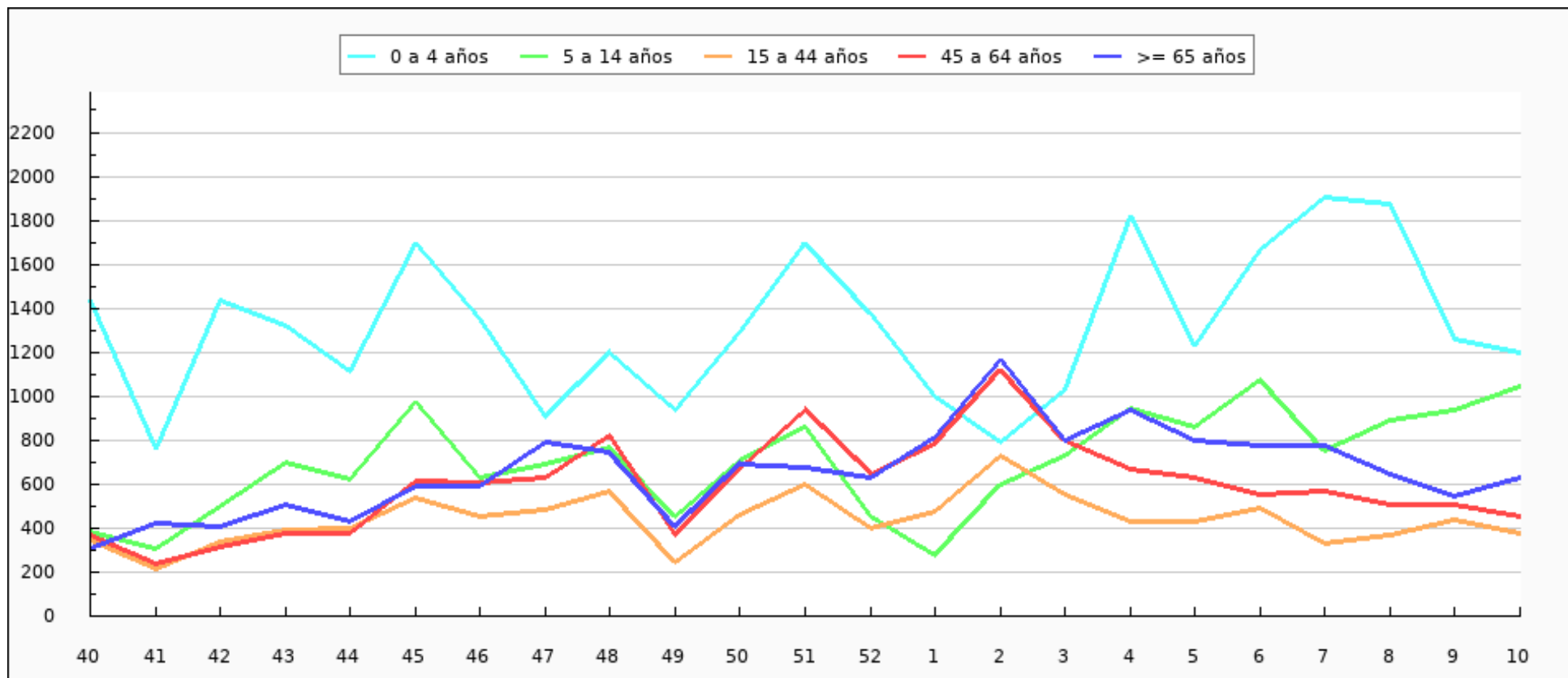



Tasas de Incidencia semanal de IRAs por sexo, temporada 2023-2024 Ceuta

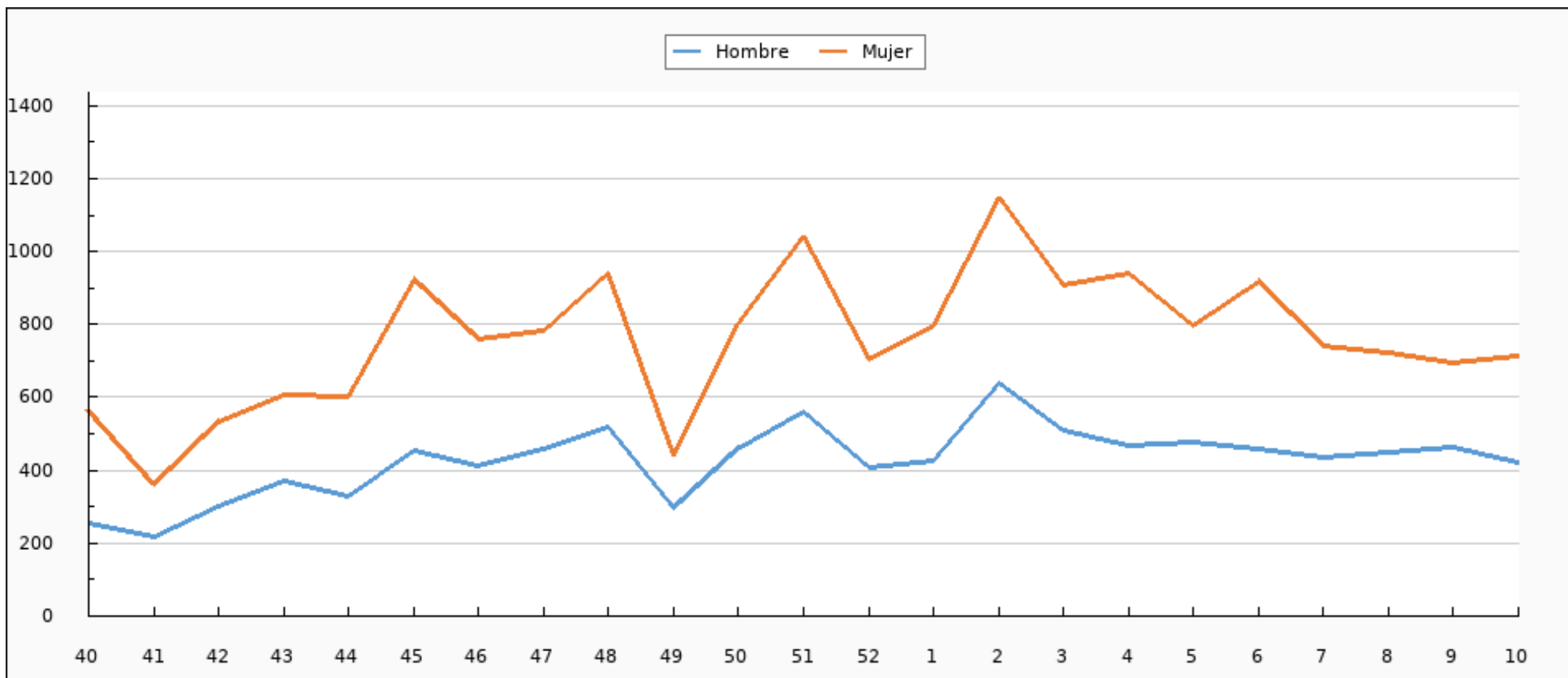



Tasas de Incidencia semanal de IRAs, semana 10/2023 - semana 10/2024 Ceuta. Casos por 100.000 habitantes

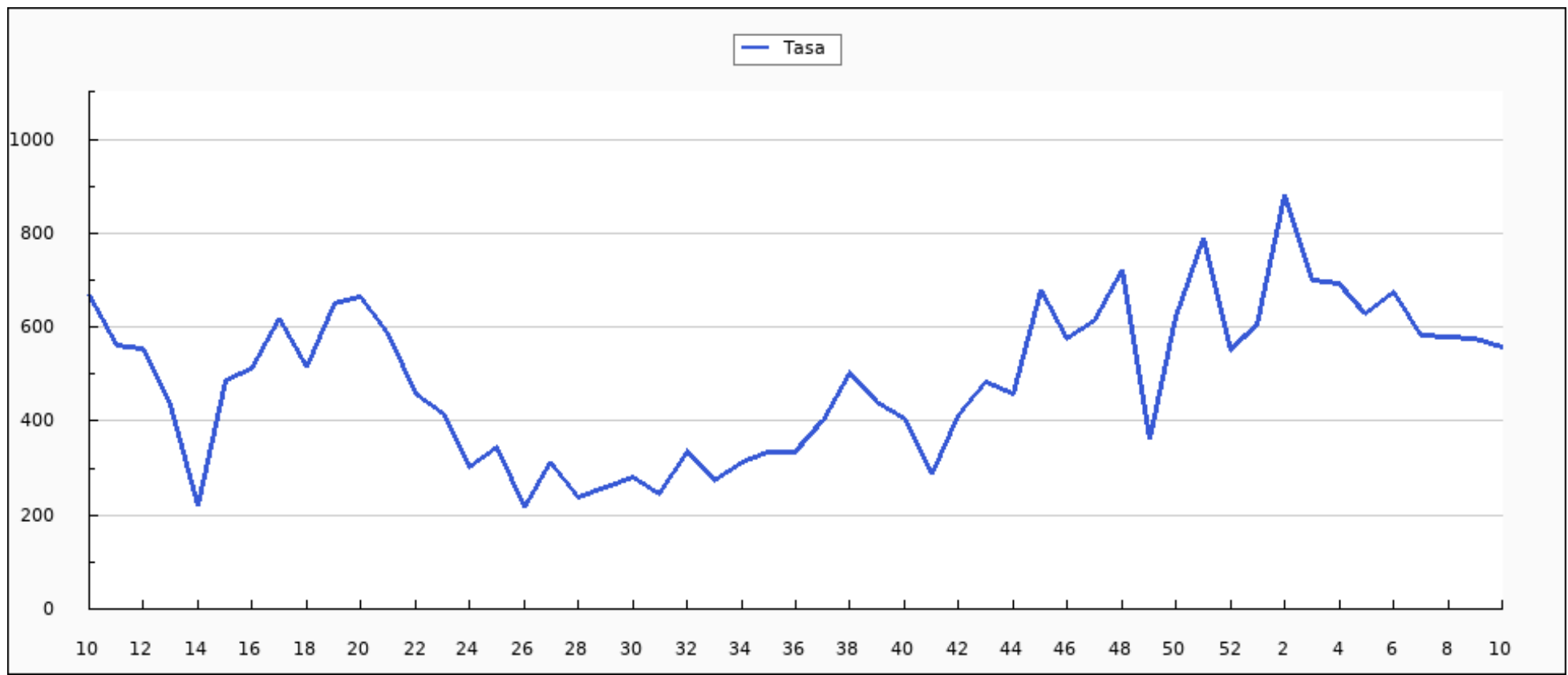



Casos semanales de IRAs por grupo de edad, semana 10/2023 - semana 10/2024 Ceuta

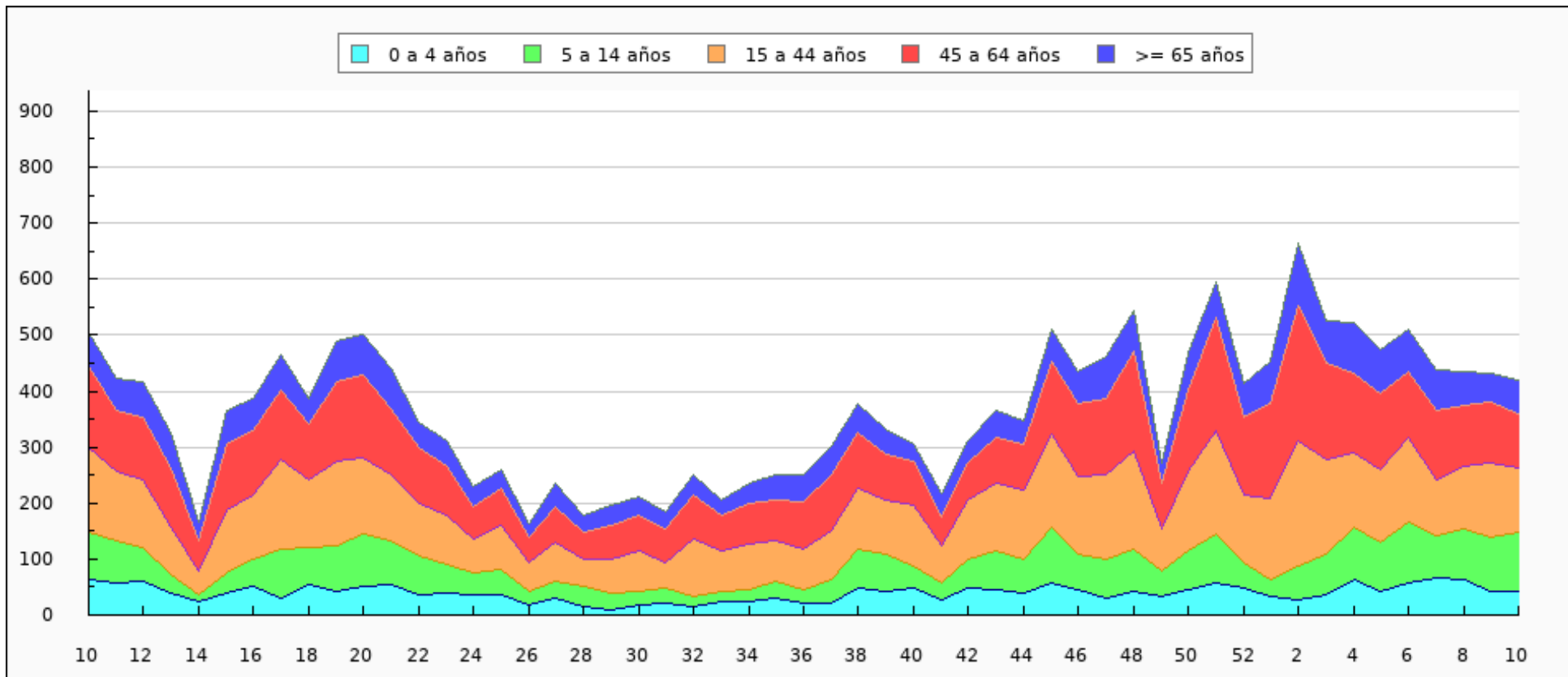



Casos semanales de IRAs por sexo, semana 10/2023 - semana 10/2024 Ceuta

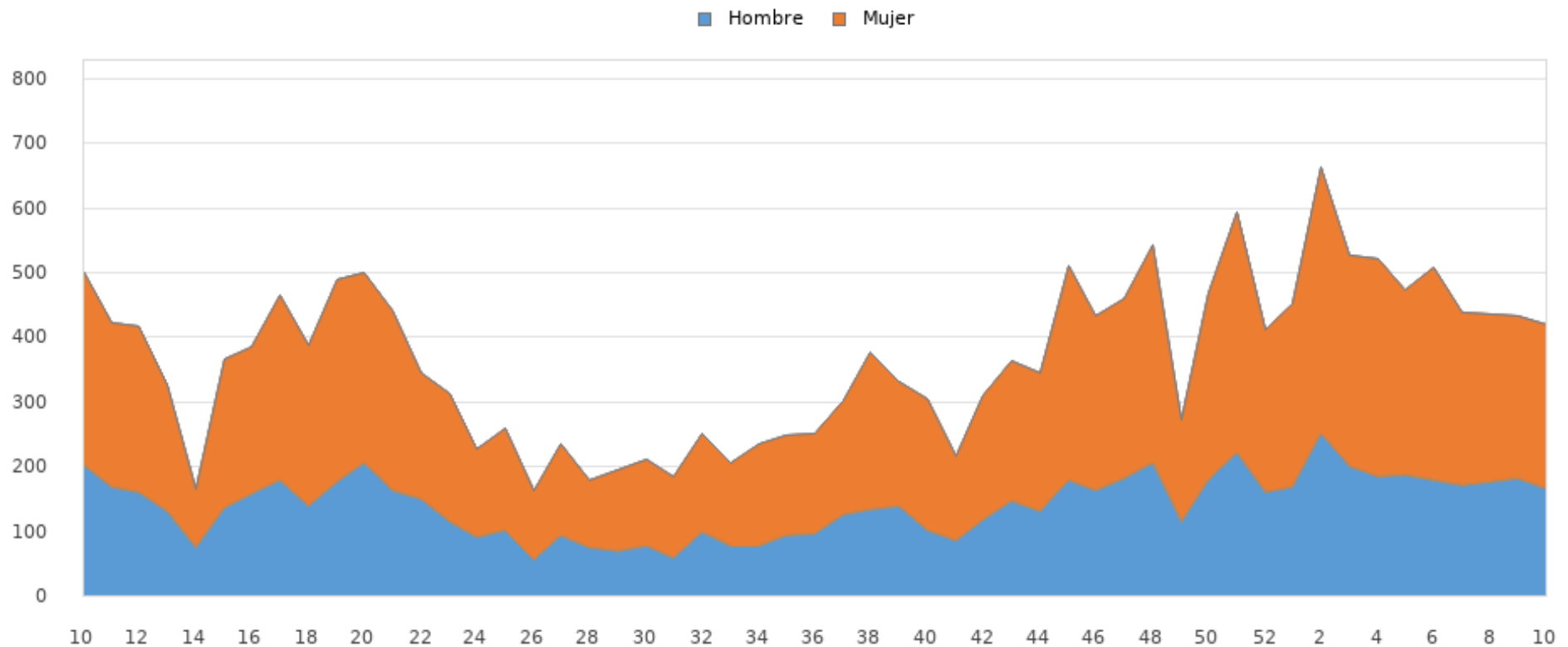



Tasas de Incidencia semanal de IRAs por grupo de edad, semana 10/2023 - semana 10/2024 Ceuta

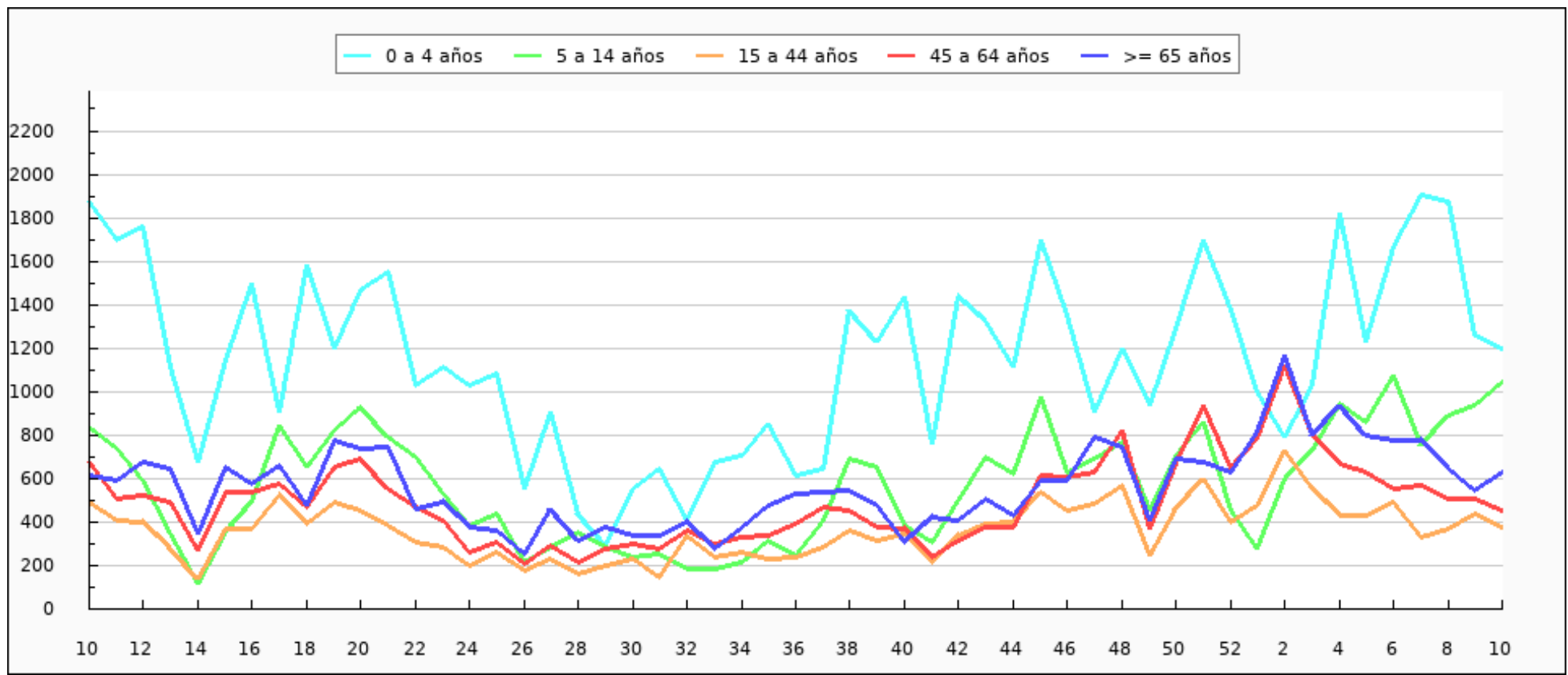



Tasas de Incidencia semanal de IRAs por sexo, semana 10/2023 - semana 10/2024 Ceuta

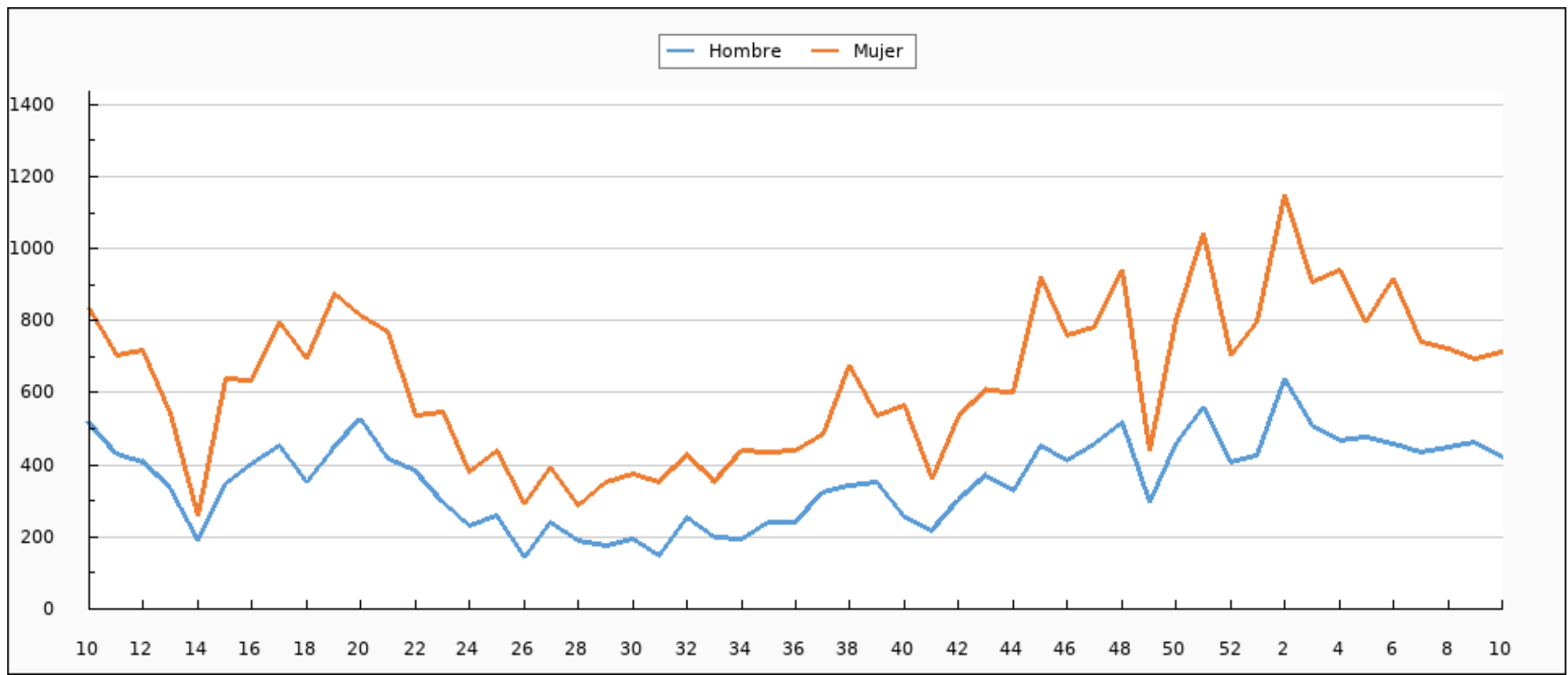



IRAs declaradas por INGESA. Semana 10/2024 Ceuta

CIE9	ENFERMEDAD	SEMANA 10	TEMPORADA
460	NASOFARINGITIS AGUDA (RESFRIADO COMÚN)	164	3.193
466.0	BRONQUITIS AGUDA	78	2.025
462	FARINGITIS AGUDA	81	1.602
463	AMIGDALITIS AGUDA	57	1.430
079.82	CORONAVIRUS ASOCIADO A SARS-CoV-2	8	743
487.0	GRIPE	12	554
465.0	LARINGOFARINGITIS AGUDA	3	186
464.0	LARINGITIS AGUDA	7	155
466.1	BRONQUIOLITIS AGUDA	5	85
485	BRONCONEUMONÍA - ORGANISMO SIN ESPECIFICAR	2	46
487.8	GRIPE CON OTRAS MANIFESTACIONES	2	44
486	NEUMONÍA - ORGANISMO SIN ESPECIFICAR	1	13
480	NEUMONÍA VÍRICA	0	6
464.4	CRUP LARINGEO	0	4
487.1	GRIPE CON OTRAS MANIFESTACIONES RESPIRATORIAS	0	4
466.11	BRONQUIOLITIS AGUDA DEBIDO AL VIRUS RESPIRATORIO SINCITAL	0	2



CIE9	ENFERMEDAD	SEMANA 10	TEMPORADA
079.6	VIRUS RESPIRATORIO SINCITAL (RSV)	0	2
466.19	BRONQUIOLITIS AGUDA DEBIDO A OTROS ORGANISMOS INFECCIOSOS	0	1
464.30	EPIGLOTITIS AGUDA SIN MENCION DE OBSTRUCCION	0	0
464.4	CRUP	0	0
486	NEUMONIA ORGANISMO SIN ESPECIFICAR	0	0
465.9	INFECCIÓN AGUDA DE LAS VÍAS RESPIRATORIAS SUPERIORES DE LOCALIZACIÓN NO ESPECIFICADA	0	0
487.0	GRIPE	0	0
465.8	OTRAS LOCALIZACIONES MULTIPLES DE INF.RESPIRATORIA VIA SUPER	0	0
487.1	GRIPE CON OTRAS MANIFESTACIONES RESPIRATORIAS	0	0
483.8	NUEMONIA POR OTRO ORGANISMO ESPECIFICADO	0	0
465.9	LOCALIZACION NO ESPECIFICADA	0	0
079.82	CORONAVIRUS ASOCIADO A SARS	0	0
484.8	NEUMONIA EN OTRAS ENF. INFECC. CLASIF. BAJO OTRO CONCEPTO	0	0
465.8	INFECCIONES MÚLTIPLES DE LAS VÍAS RESPIRATORIAS SUPERIORES	0	0
466.0	BRONQUITIS AGUDA	0	0
464.10	TRAQUETEITIS AGUDA	0	0
466.1	BRONQUIOLITIS AGUDA	0	0
464.00	LARINGITIS AGUDA SIN MENCION DE OBSTRUCCION	0	0



CIE9	ENFERMEDAD	SEMANA 10	TEMPORADA
464.11	TRAQUEITIS AGUDA CON OBSTRUCCION	0	0
462.20	LARINGOTRAQUETEITIS AGUDA	0	0
480	NEUMONIA POR CORONAVIRUS ASOCIADO A SARS	0	0
464.21	TRAQUEITIS AGUDA CON OBSTRUCCION	0	0
465.9	INFECCIÓN AGUDA DE LAS VÍAS RESPIRATORIAS SUPERIORES DE LOCALIZACIÓN NO ESPECIFICADA	0	0
485	BRONCONEUMONIA ORGANISMO SIN ESPECIFICAR	0	0
TOTAL		420	10.095



IRAs más comunes por grupos de edad. Semana 10/2024 Ceuta

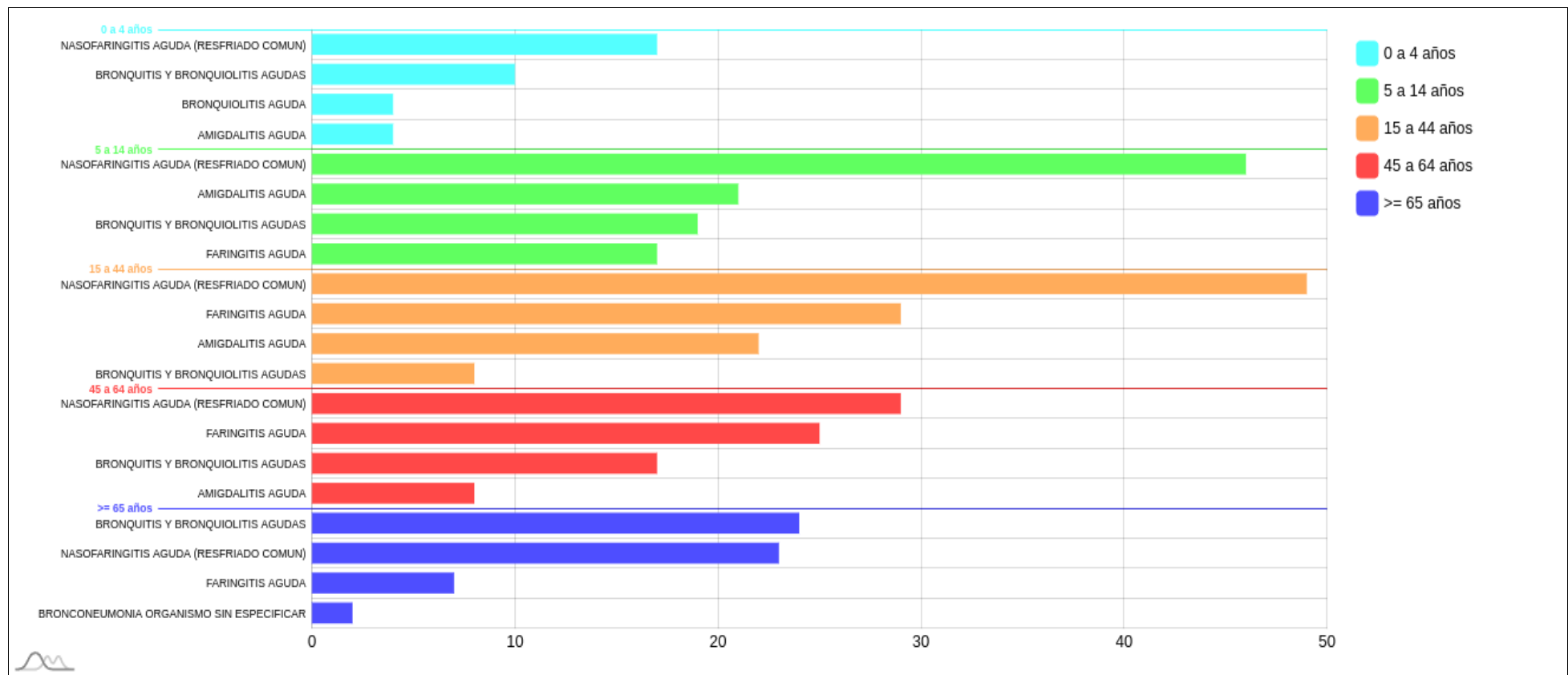



IRAs más comunes por sexo. Semana 10/2024 Ceuta

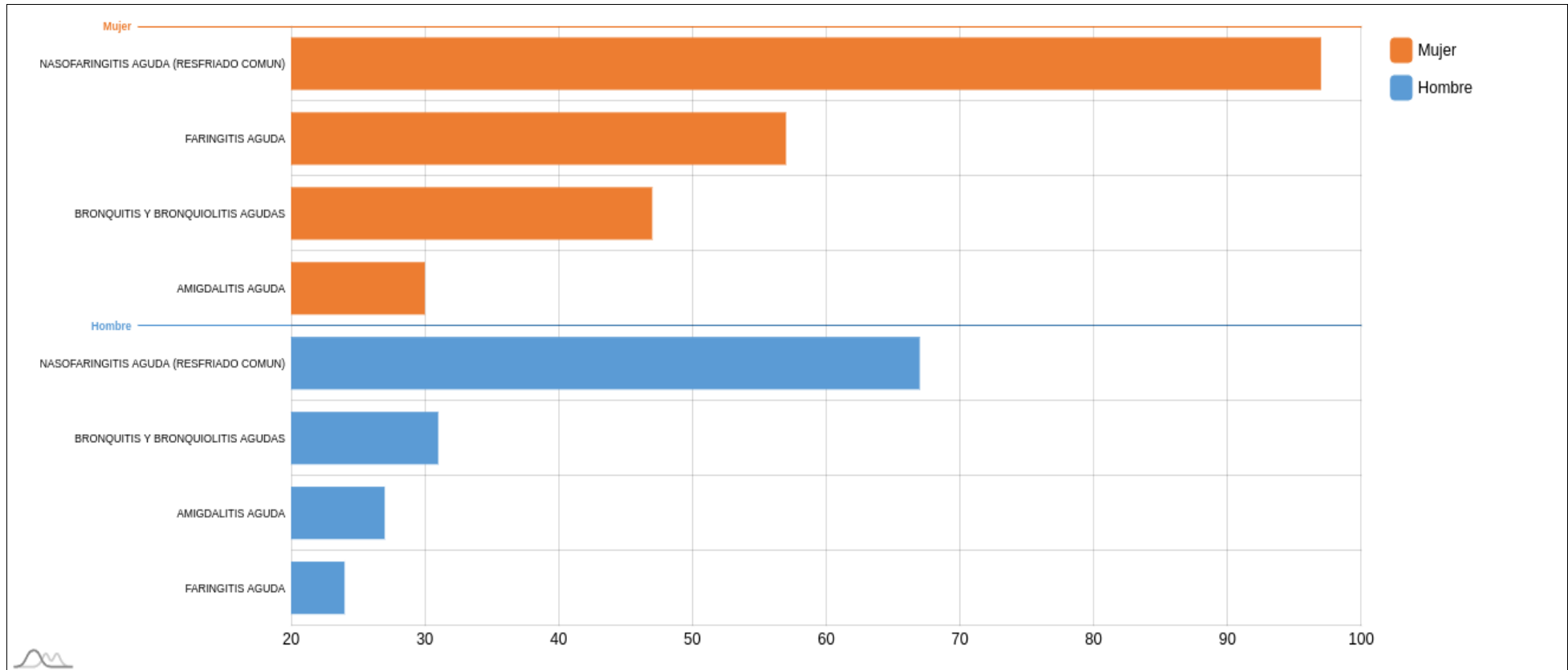



Muestras centinelas analizadas y porcentaje de positividad a SARS-CoV-2, gripe y VRS. Desde la semana 40/2023 Ceuta

	SEMANA 10*			2023-2024		
	MUESTRAS	POSITIVOS	% POSITIVIDAD	MUESTRAS	POSITIVOS	% POSITIVIDAD
SARS-CoV-2	7	0	0,00	200	28	14,00
Gripe	7	0	0,00	200	30	15,00
VRS	7	0	0,00	200	15	7,50

*El número de muestras enviadas esta semana puede estar afectadas por retraso en la notificación, que se subsanará en semanas posteriores.



Evolución del porcentaje de positividad a SARS-CoV-2, gripe y VRS. Desde la semana 40/2023 Ceuta

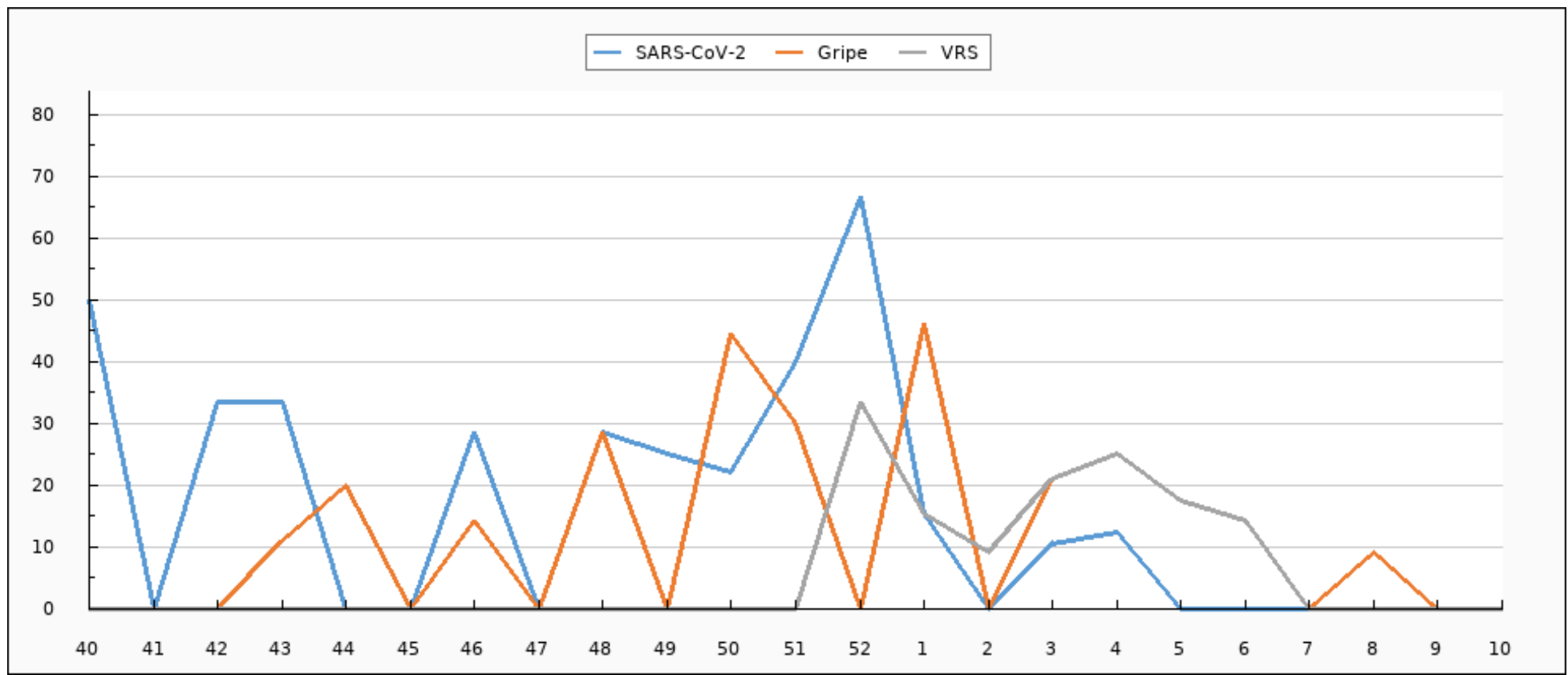



Evolución de muestras positivas a SARS-CoV-2, gripe A, gripe B y VRS. Desde la semana 40/2023 Ceuta

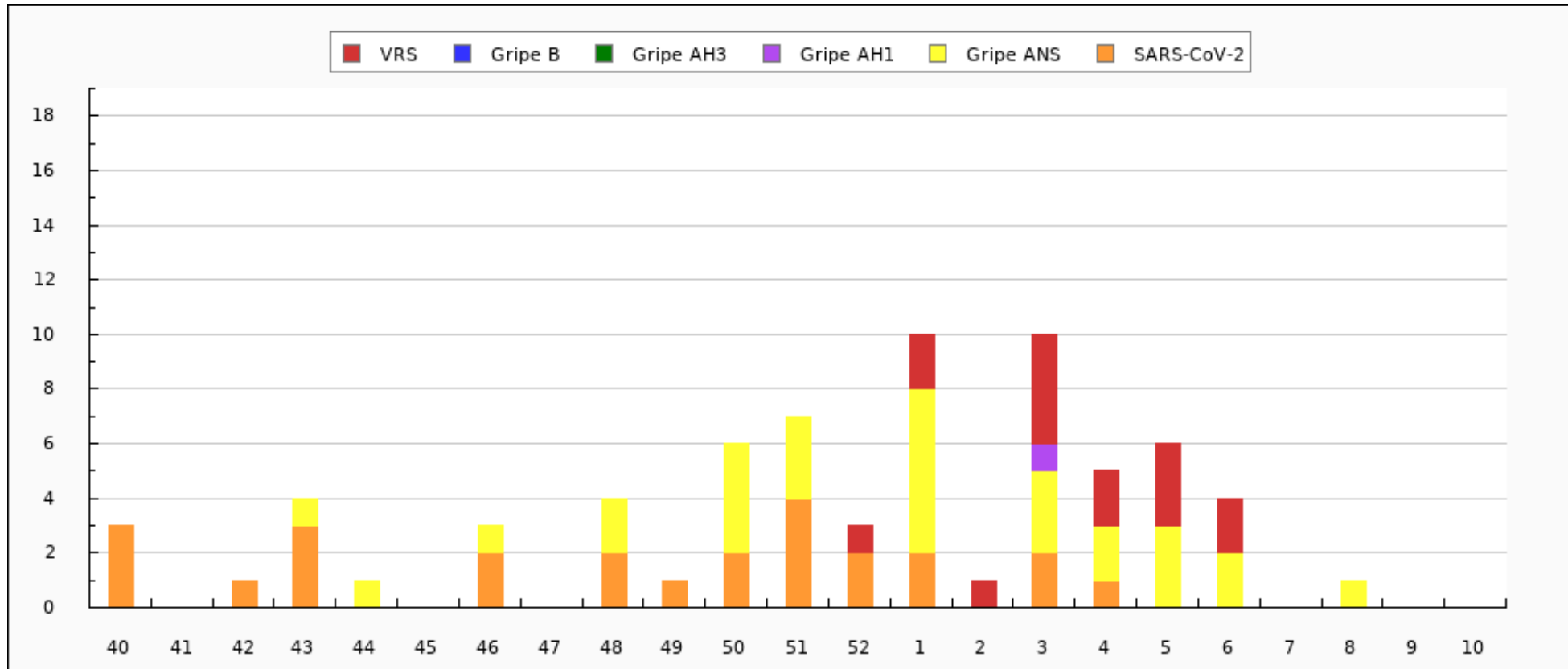



Evolución del porcentaje de positividad a SARS-CoV-2, gripe y VRS. Semana 10/2023 - semana 10/2024 Ceuta

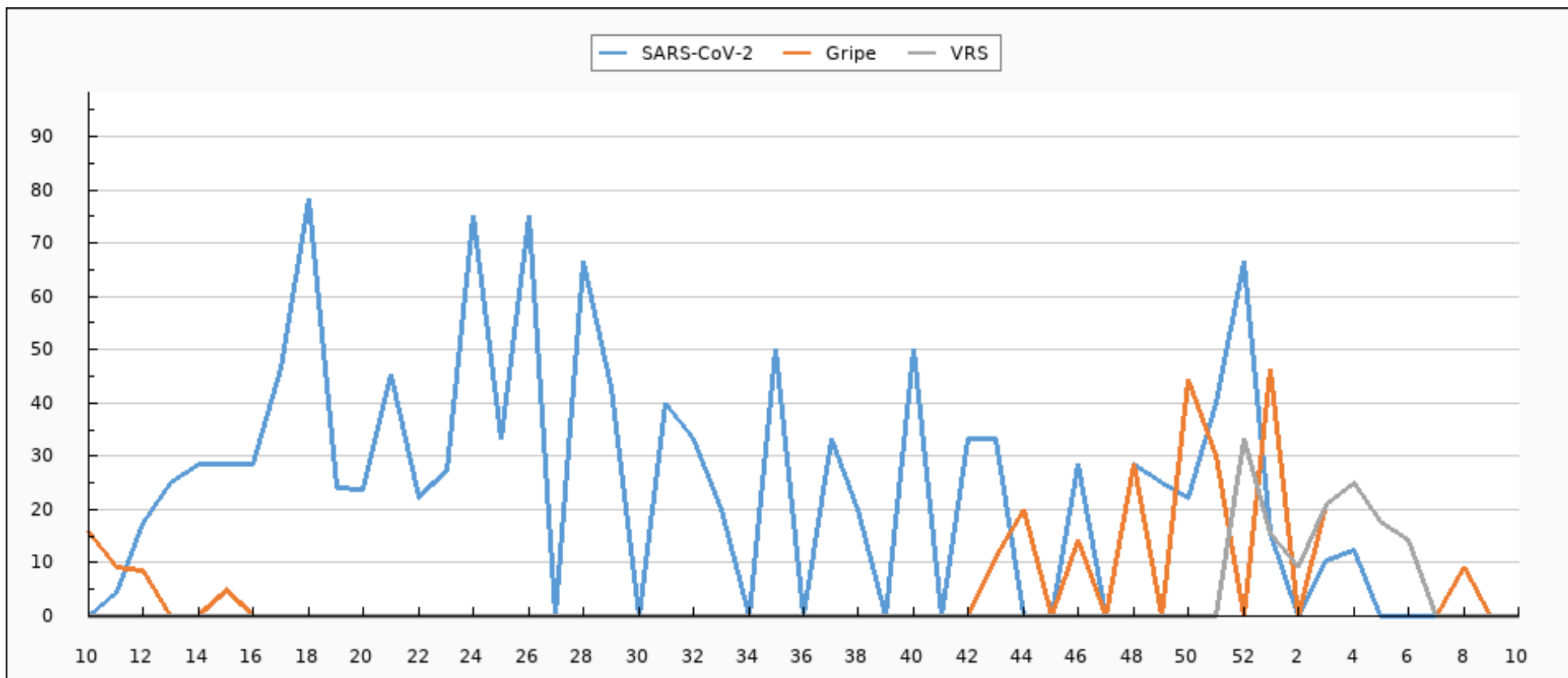



Evolución de muestras positivas a SARS-CoV-2, gripe A, gripe B y VRS. Semana 10/2023 - semana 10/2024 Ceuta

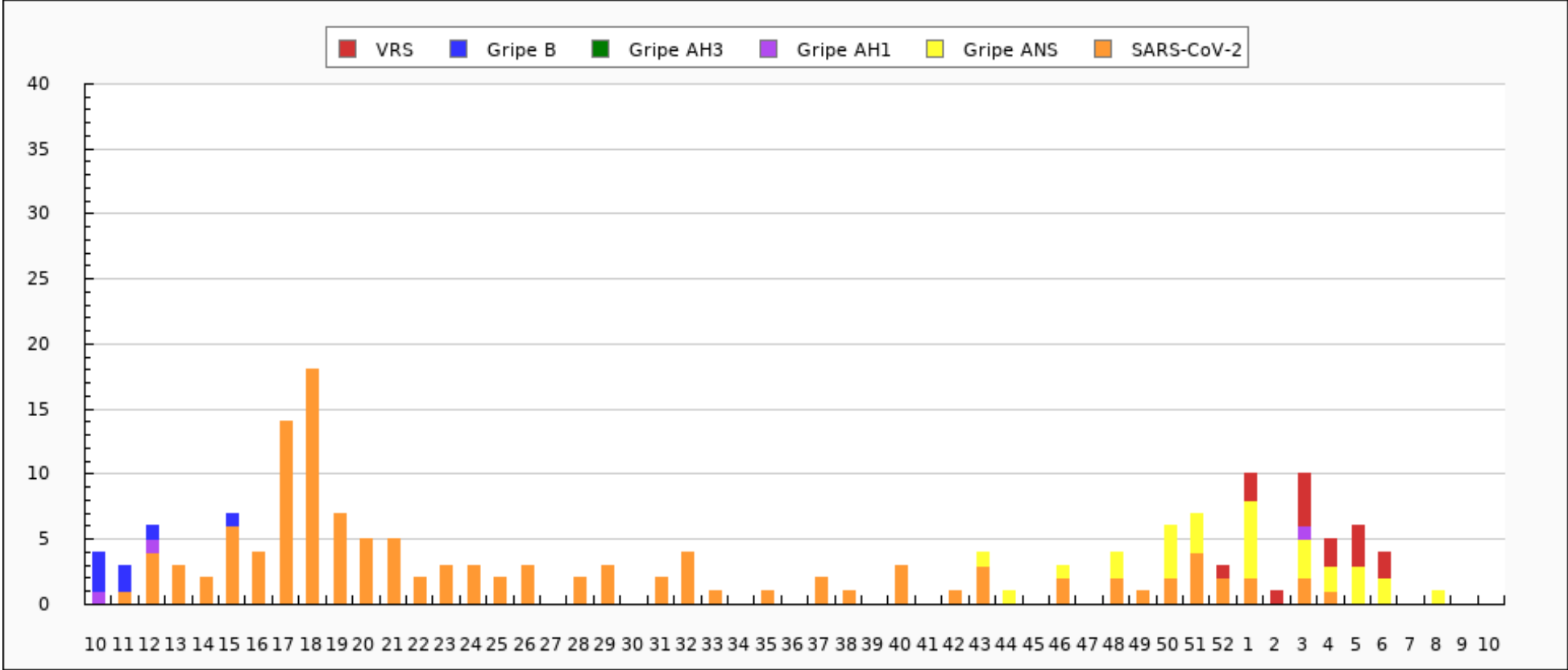



Tipados de virus de la gripe en Ceuta: Temporada actual

TIPADO	CANTIDAD
ANS	29
AH1pdm09	1
TOTAL	30



Distribución de detecciones de virus por tipo/subtipo en Ceuta: Temporada actual

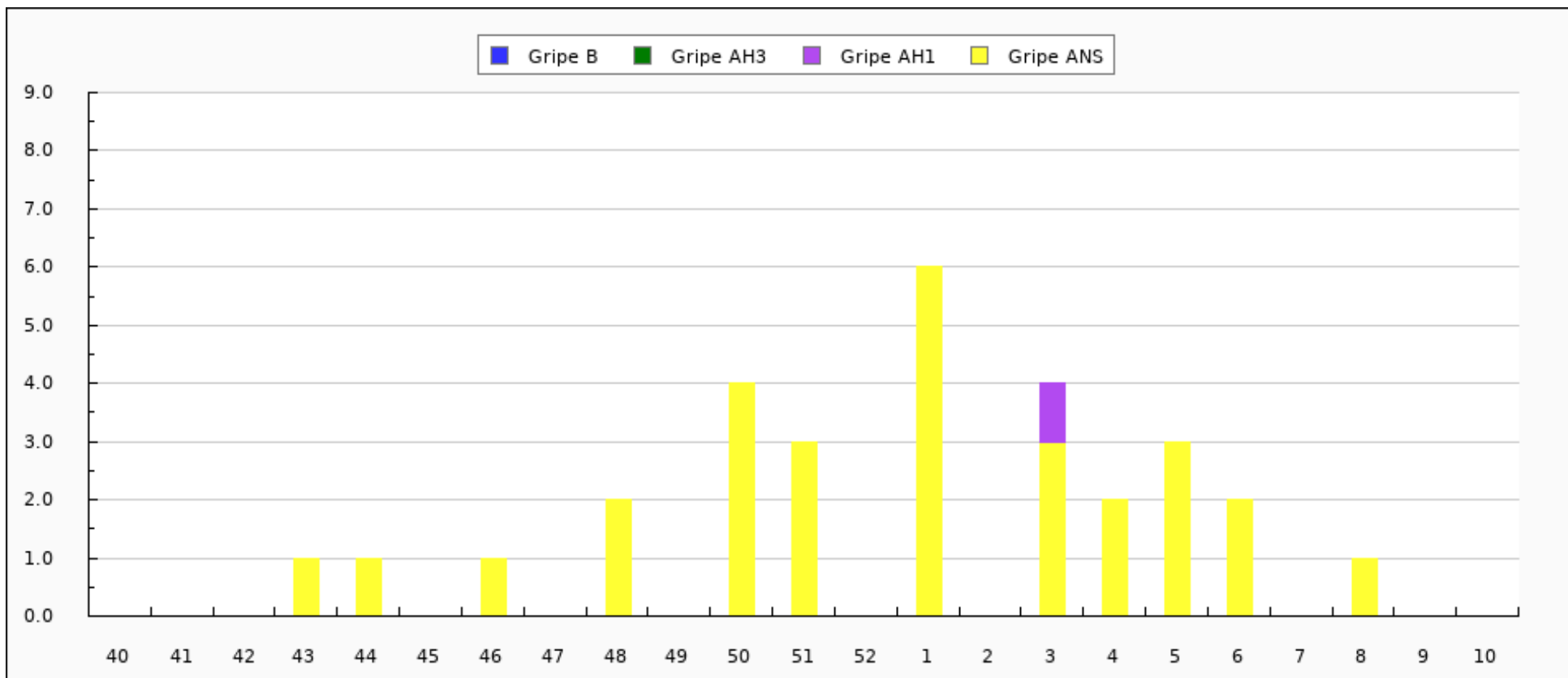



Distribución de detecciones de virus por tipo/subtipo en Ceuta. Semana 10/2023 - semana 10/2024

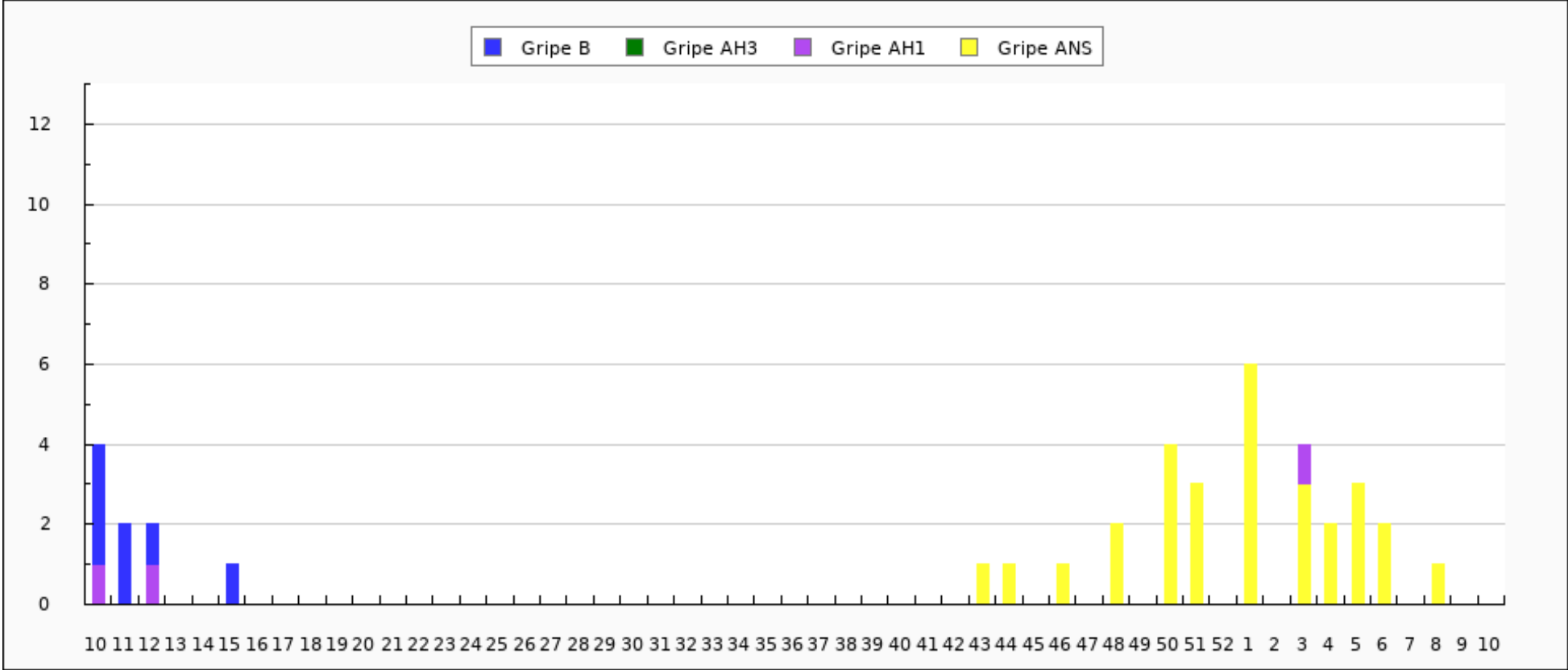



Caracterizaciones de virus de la gripe en Ceuta: Temporada actual

CEPA	CANTIDAD
TOTAL	0