



Vigilancia centinela de las IRAs en Atención Primaria-INGESA

Tasas de Incidencia por tramos de edad por 100.000 habitantes. Semana 12/2024 Ceuta

EDAD	CASOS	POBLACIÓN	TASA
0 a 4 años	48	3.413	1.406,39
5 a 14 años	28	10.140	276,13
15 a 44 años	72	30.633	235,04
45 a 64 años	85	21.512	395,13
>= 65 años	53	9.499	557,95
TOTAL	286	75.197	380,33

Población vigilada: población cubierta por Ingesa a 17 de octubre de 2022 del componente sindrómico de la vigilancia de las IRAs.



Tasas de Incidencia semanal de IRAs, temporada 2023-2024 Ceuta. Casos por 100.000 habitantes

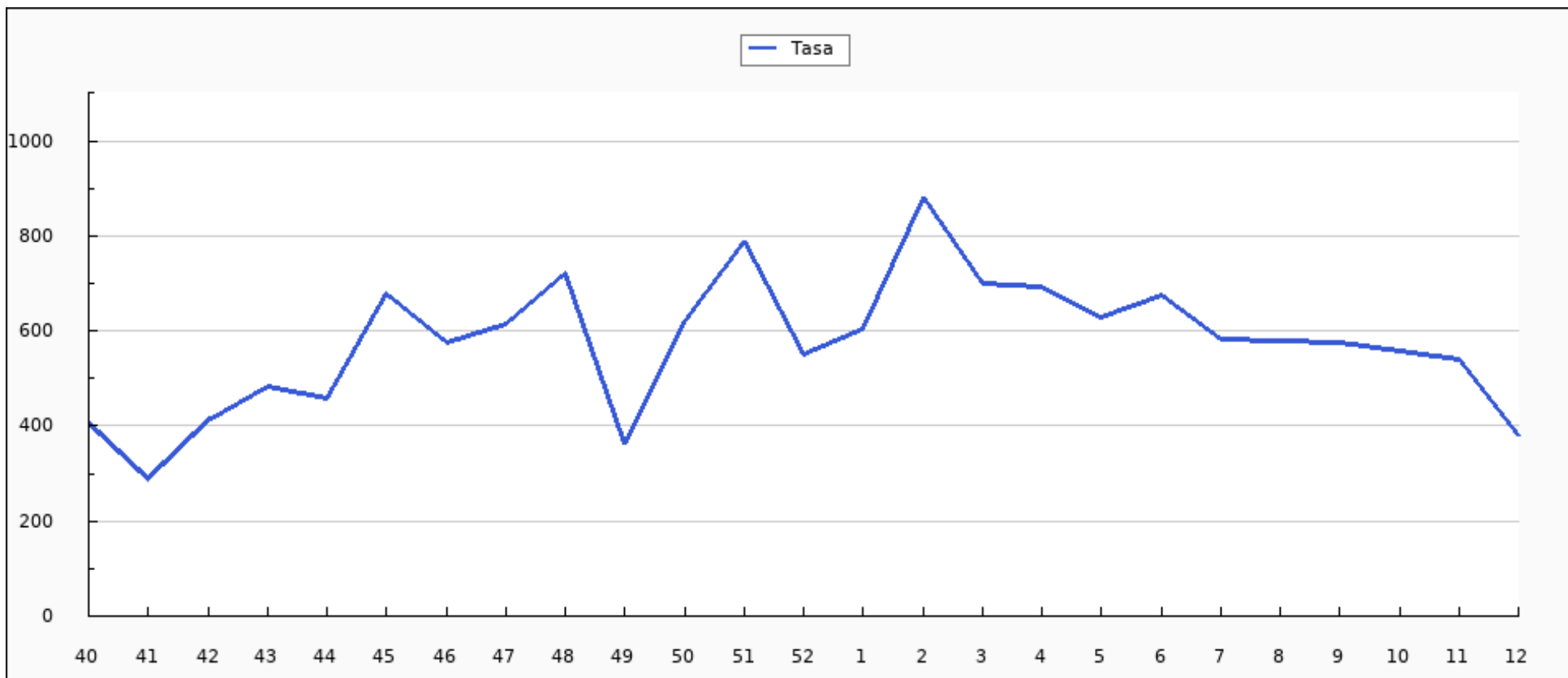



Casos semanales de IRA por grupo de edad, temporada 2023-2024 Ceuta

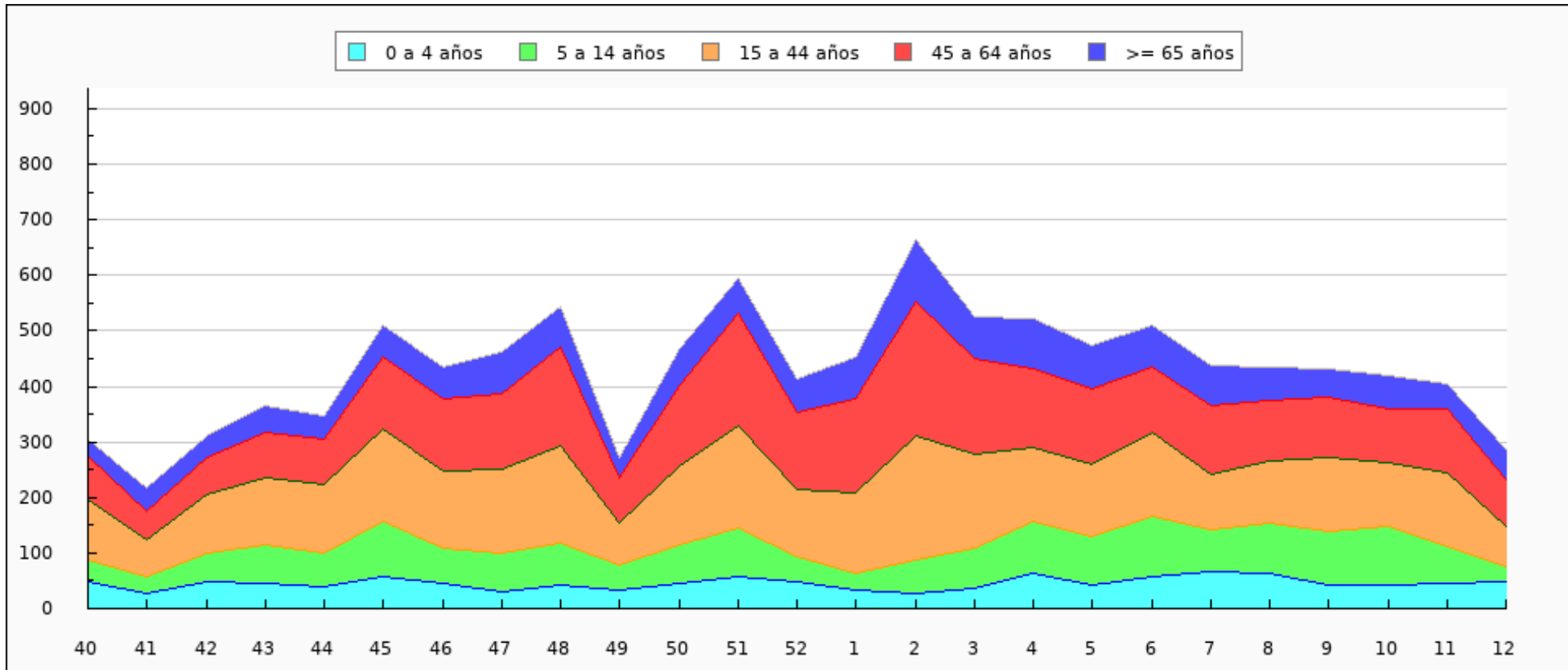



Casos semanales de IRA por sexo, temporada 2023-2024 Ceuta

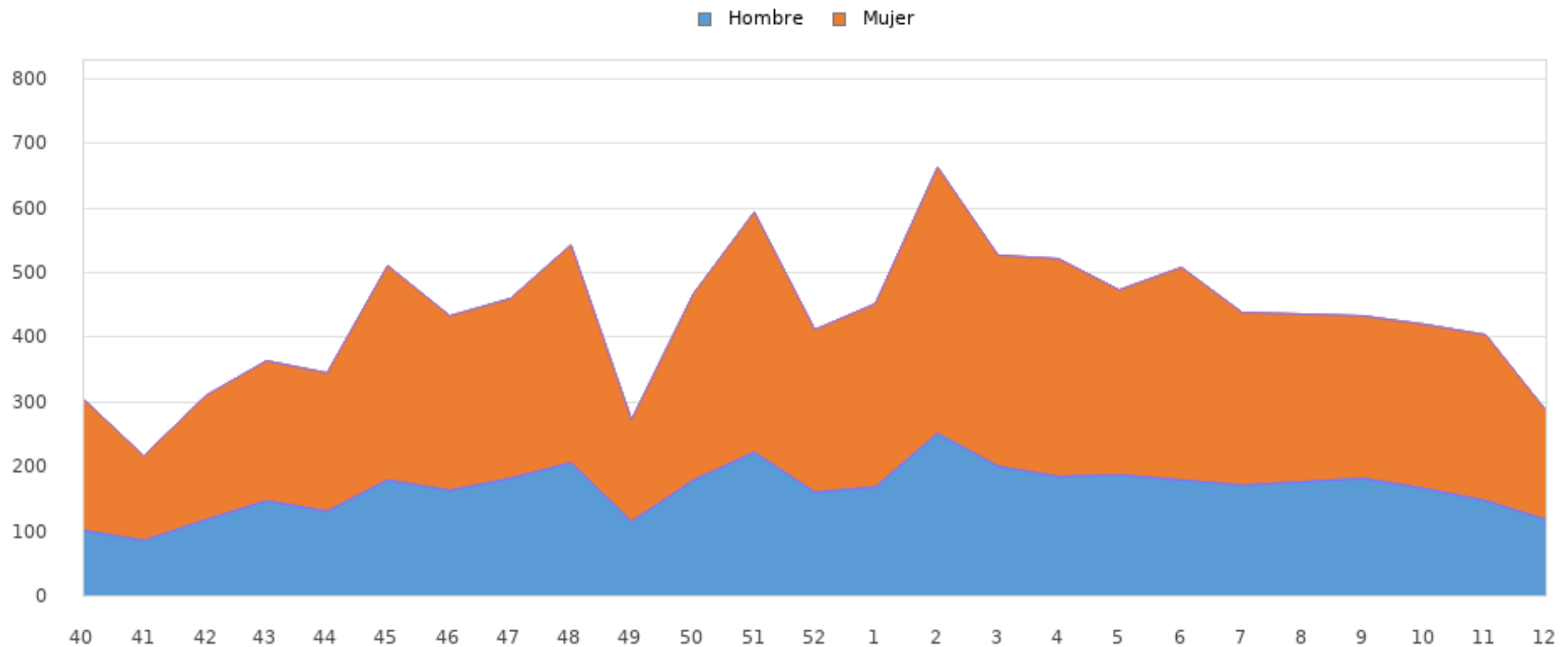



Tasas de Incidencia semanal de IRAs por grupo de edad, temporada 2023-2024 Ceuta

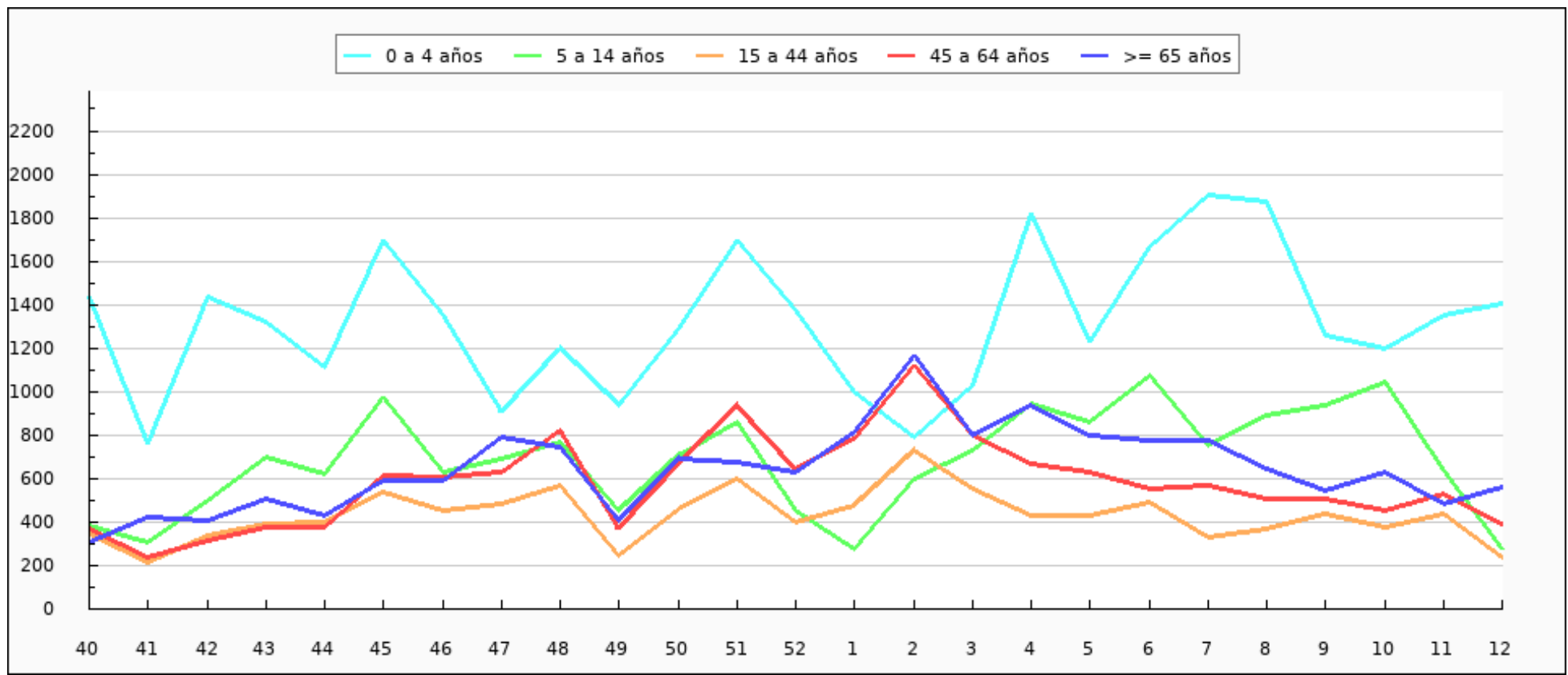



Tasas de Incidencia semanal de IRAs por sexo, temporada 2023-2024 Ceuta

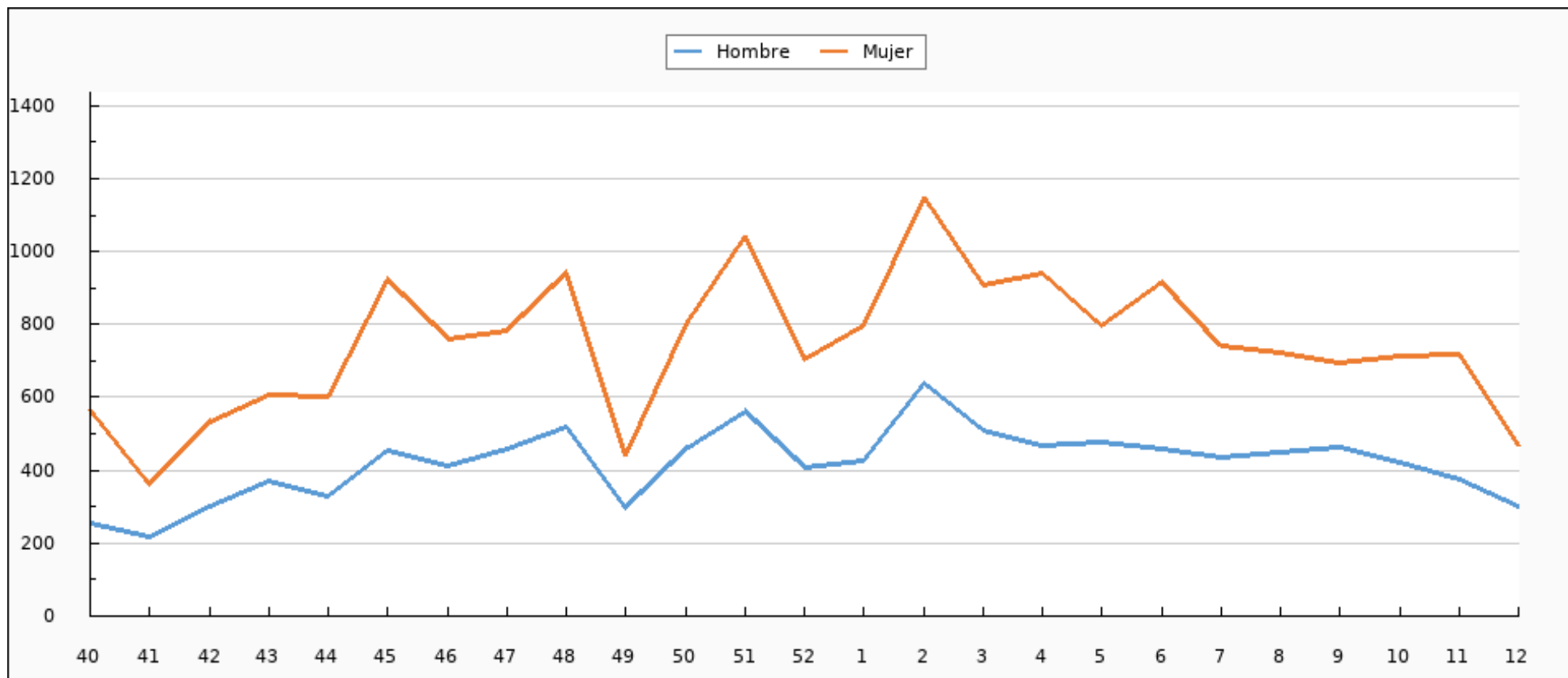



Tasas de Incidencia semanal de IRAs, semana 12/2023 - semana 12/2024 Ceuta. Casos por 100.000 habitantes

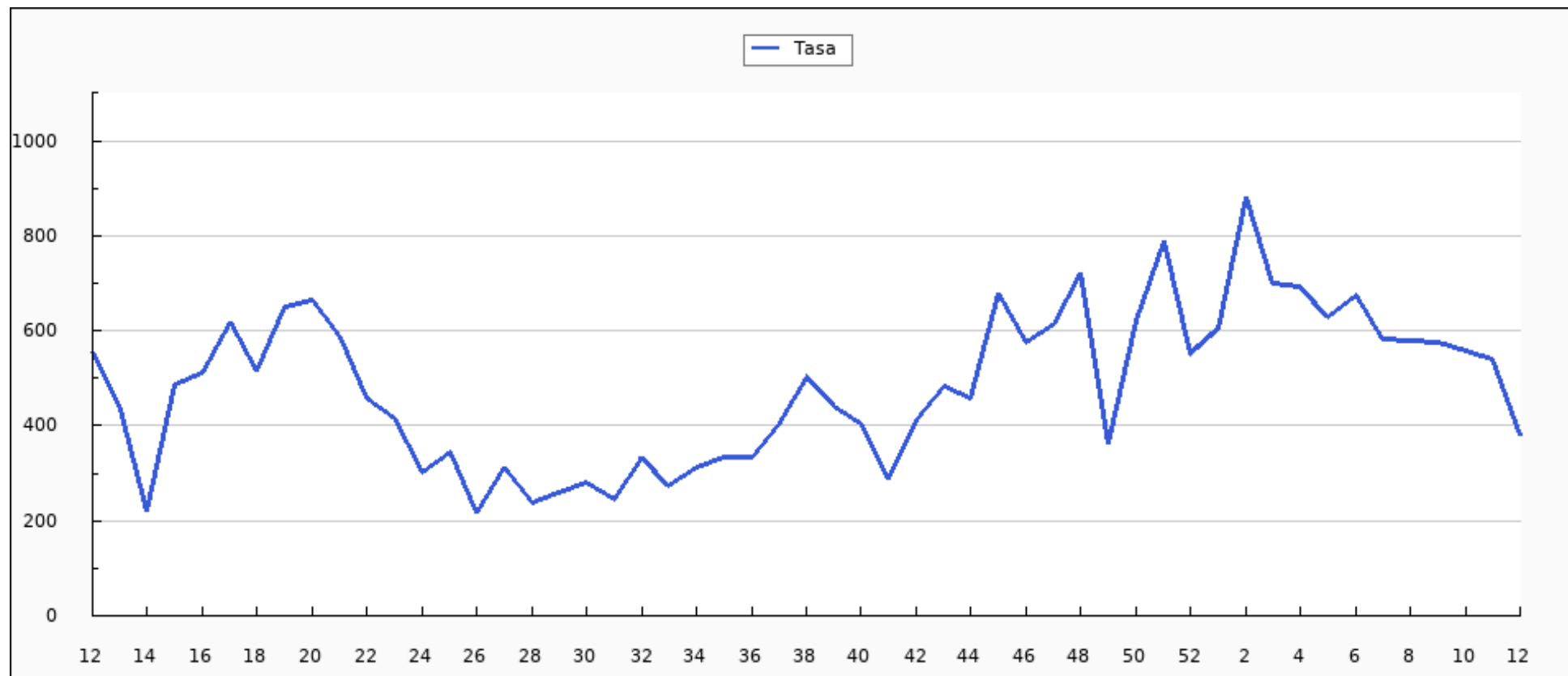



Casos semanales de IRAs por grupo de edad, semana 12/2023 - semana 12/2024 Ceuta

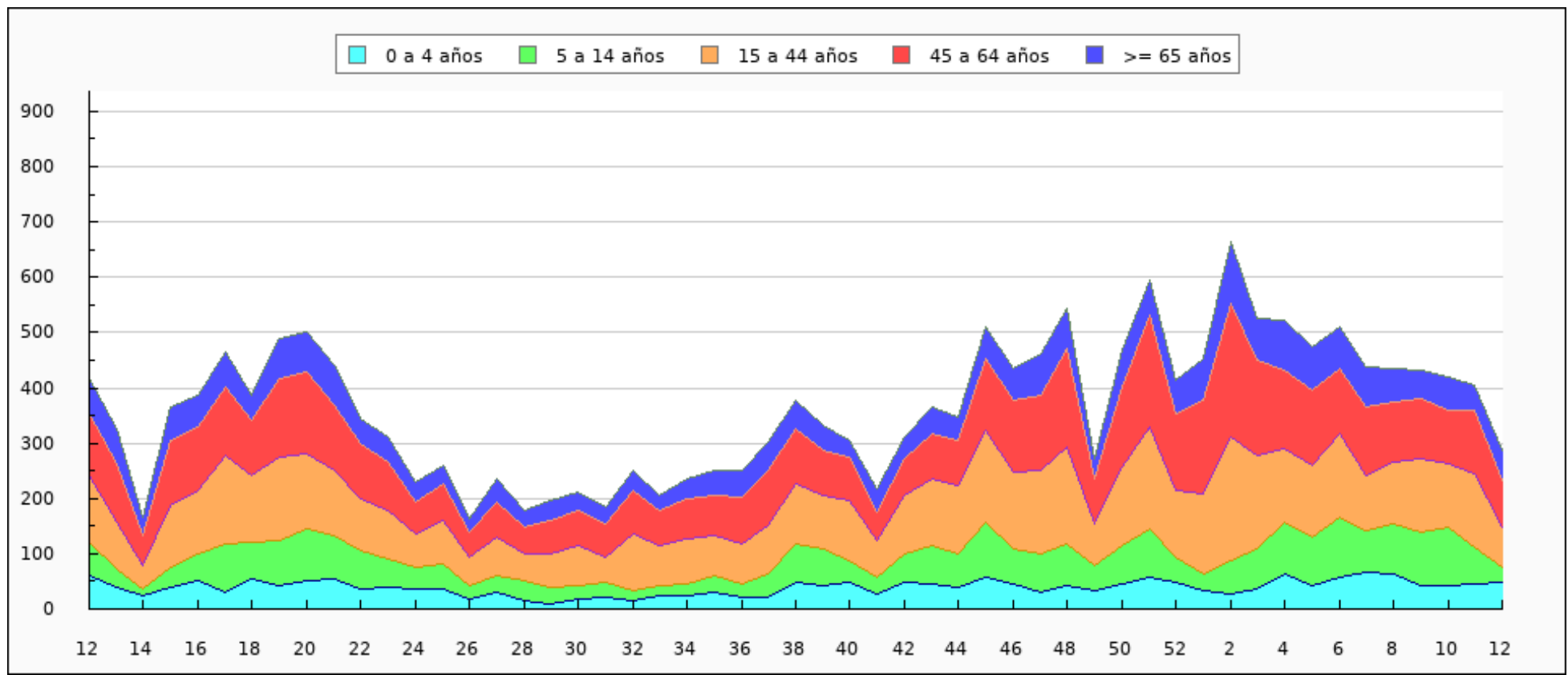



Casos semanales de IRAs por sexo, semana 12/2023 - semana 12/2024 Ceuta

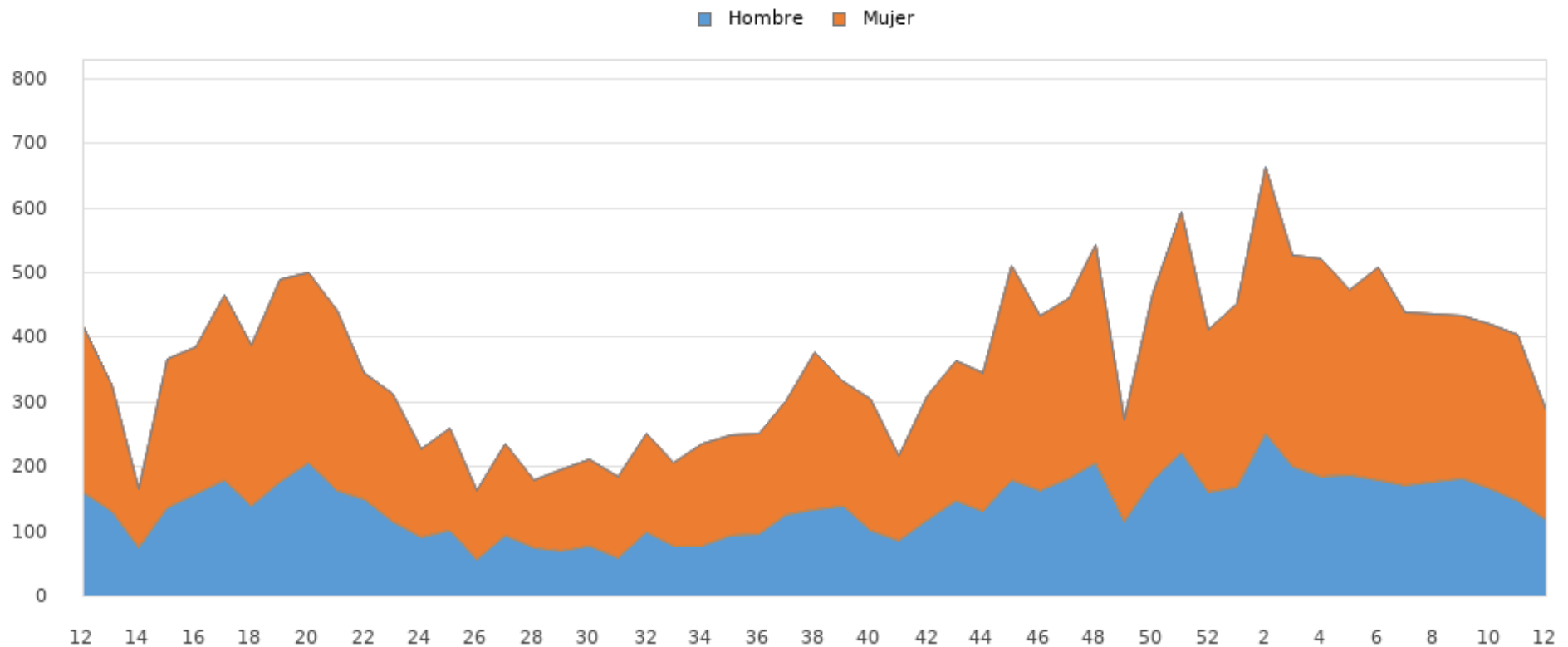



Tasas de Incidencia semanal de IRAs por grupo de edad, semana 12/2023 - semana 12/2024 Ceuta

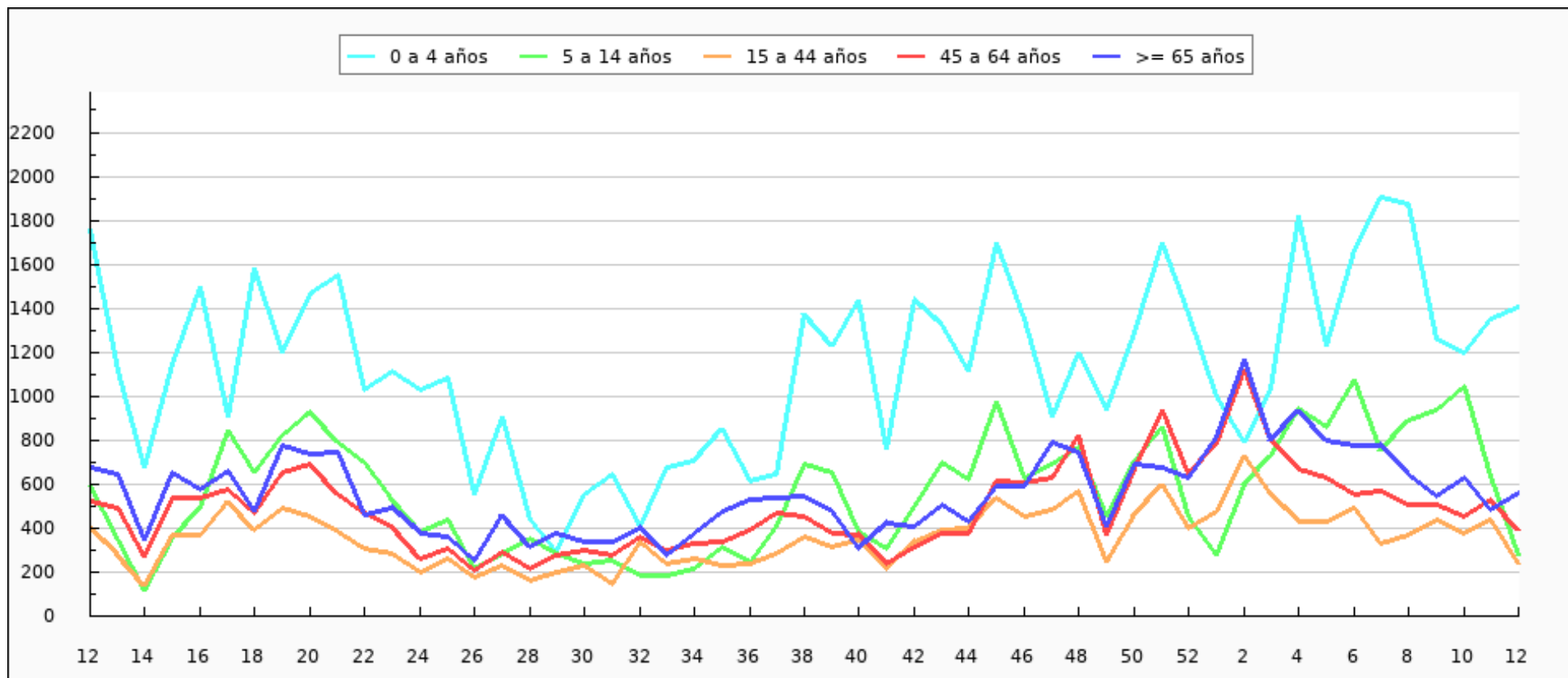



Tasas de Incidencia semanal de IRAs por sexo, semana 12/2023 - semana 12/2024 Ceuta

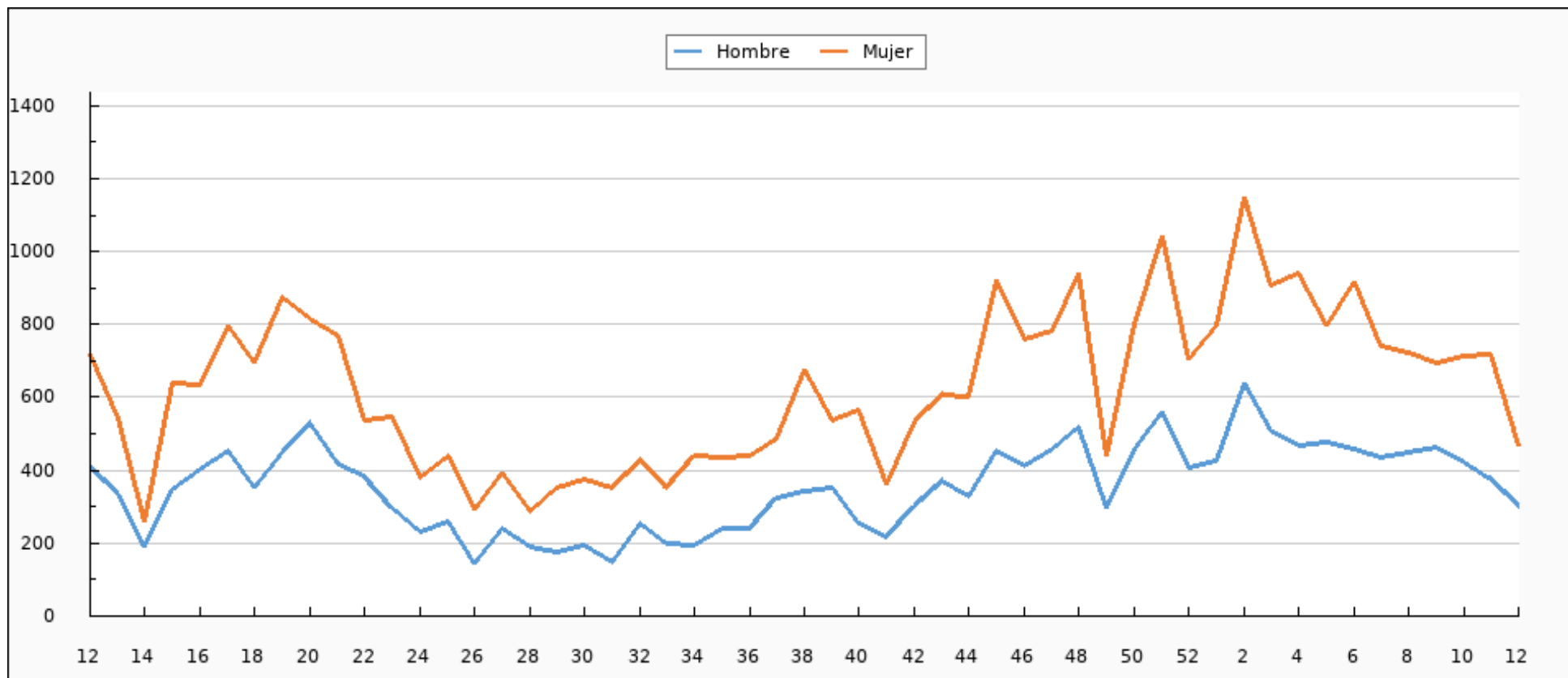



IRAs declaradas por INGESA. Semana 12/2024 Ceuta

CIE9	ENFERMEDAD	SEMANA 12	TEMPORADA
460	NASOFARINGITIS AGUDA (RESFRIADO COMÚN)	88	3.441
466.0	BRONQUITIS AGUDA	54	2.224
462	FARINGITIS AGUDA	47	1.737
463	AMIGDALITIS AGUDA	52	1.577
079.82	CORONAVIRUS ASOCIADO A SARS-CoV-2	15	777
487.0	GRIPE	11	594
465.0	LARINGOFARINGITIS AGUDA	5	198
464.0	LARINGITIS AGUDA	4	166
466.1	BRONQUIOLITIS AGUDA	4	92
485	BRONCONEUMONÍA - ORGANISMO SIN ESPECIFICAR	3	55
487.8	GRIPE CON OTRAS MANIFESTACIONES	1	48
486	NEUMONÍA - ORGANISMO SIN ESPECIFICAR	0	14
480	NEUMONÍA VÍRICA	0	6
487.1	GRIPE CON OTRAS MANIFESTACIONES RESPIRATORIAS	0	5
464.4	CRUP LARINGEO	0	4
466.11	BRONQUIOLITIS AGUDA DEBIDO AL VIRUS RESPIRATORIO SINCITAL	0	2



CIE9	ENFERMEDAD	SEMANA 12	TEMPORADA
079.6	VIRUS RESPIRATORIO SINCITAL (RSV)	0	2
466.19	BRONQUIOLITIS AGUDA DEBIDO A OTROS ORGANISMOS INFECCIOSOS	0	1
465.9	INFECCIÓN AGUDA DE LAS VÍAS RESPIRATORIAS SUPERIORES DE LOCALIZACIÓN NO ESPECIFICADA	0	0
487.0	GRIPE	0	0
487.1	GRIPE CON OTRAS MANIFESTACIONES RESPIRATORIAS	0	0
465.8	OTRAS LOCALIZACIONES MULTIPLES DE INF.RESPIRATORIA VIA SUPER	0	0
079.82	CORONAVIRUS ASOCIADO A SARS	0	0
483.8	NUEMONIA POR OTRO ORGANISMO ESPECIFICADO	0	0
465.9	LOCALIZACION NO ESPECIFICADA	0	0
484.8	NEUMONIA EN OTRAS ENF. INFECC. CLASIF. BAJO OTRO CONCEPTO	0	0
465.8	INFECCIONES MÚLTIPLES DE LAS VÍAS RESPIRATORIAS SUPERIORES	0	0
466.0	BRONQUITIS AGUDA	0	0
464.00	LARINGITIS AGUDA SIN MENCION DE OBSTRUCCION	0	0
464.10	TRAQUETEITIS AGUDA	0	0
466.1	BRONQUIOLITIS AGUDA	0	0
464.11	TRAQUEITIS AGUDA CON OBSTRUCCION	0	0
462.20	LARINGOTRAQUETEITIS AGUDA	0	0
480	NEUMONIA POR CORONAVIRUS ASOCIADO A SARS	0	0



CIE9	ENFERMEDAD	SEMANA 12	TEMPORADA
464.21	TRAQUEITIS AGUDA CON OBSTRUCCION	0	0
465.9	INFECCIÓN AGUDA DE LAS VÍAS RESPIRATORIAS SUPERIORES DE LOCALIZACIÓN NO ESPECIFICADA	0	0
485	BRONCONEUMONIA ORGANISMO SIN ESPECIFICAR	0	0
464.30	EPIGLOTITIS AGUDA SIN MENCION DE OBSTRUCCION	0	0
464.4	CRUP	0	0
486	NEUMONIA ORGANISMO SIN ESPECIFICAR	0	0
TOTAL		284	10.943



IRAs más comunes por grupos de edad. Semana 12/2024 Ceuta

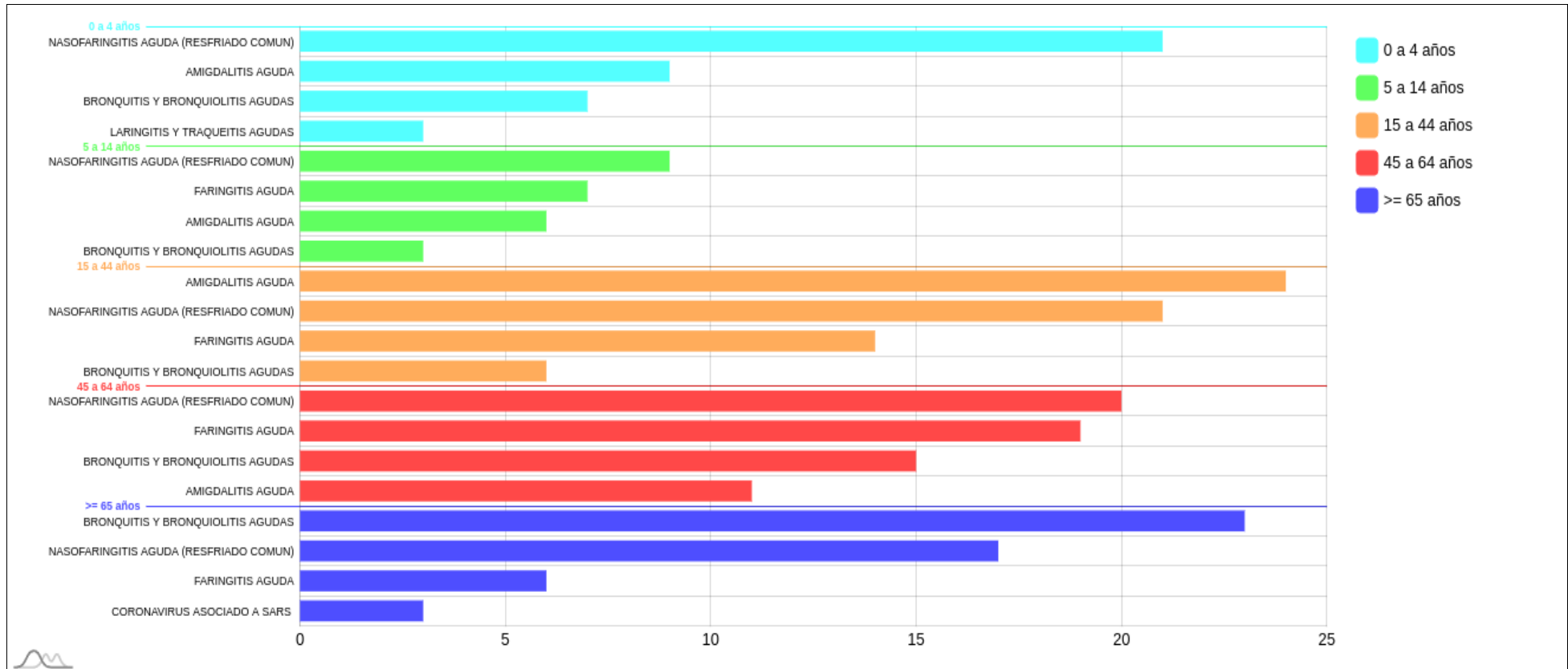



IRAs más comunes por sexo. Semana 12/2024 Ceuta

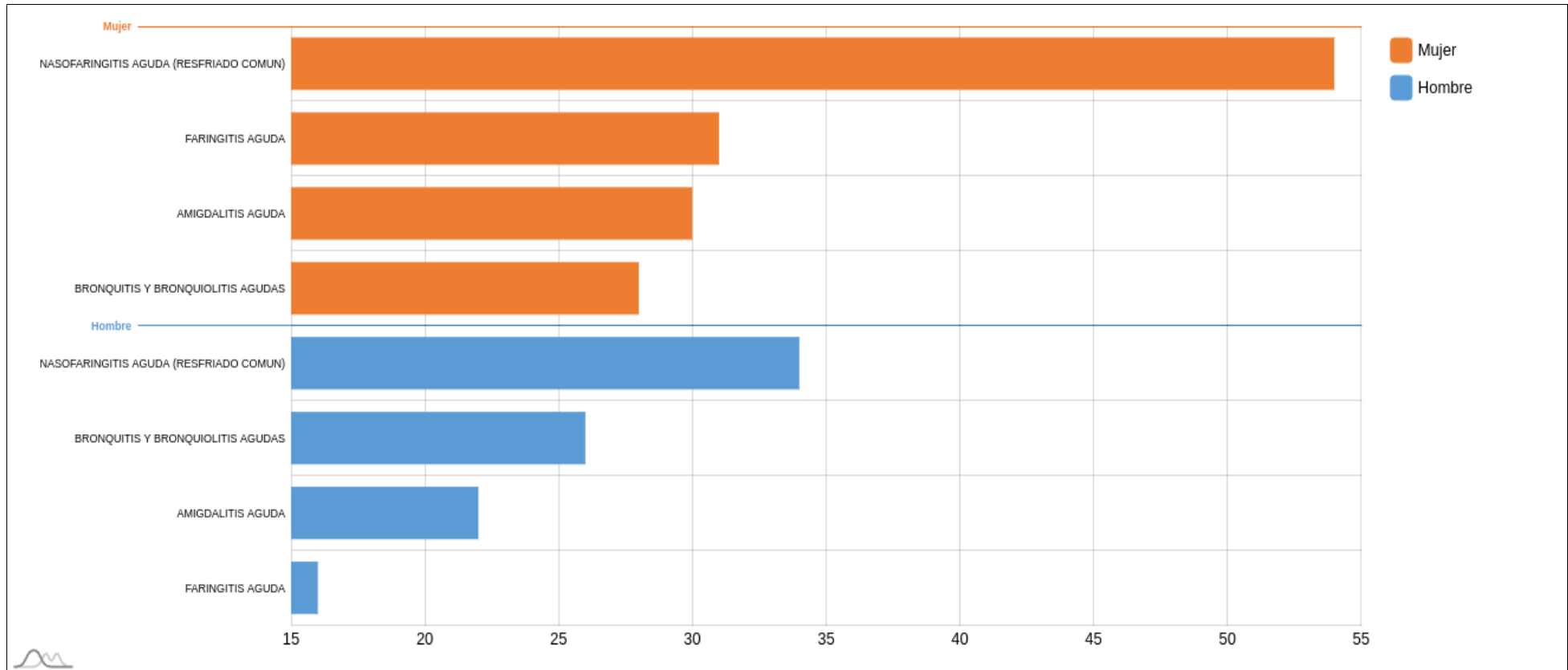



Muestras centinelas analizadas y porcentaje de positividad a SARS-CoV-2, gripe y VRS. Desde la semana 40/2023 Ceuta

	SEMANA 12*			2023-2024		
	MUESTRAS	POSITIVOS	% POSITIVIDAD	MUESTRAS	POSITIVOS	% POSITIVIDAD
SARS-CoV-2	8	0	0,00	214	28	13,08
Gripe	8	0	0,00	214	32	14,95
VRS	8	0	0,00	214	15	7,01

*El número de muestras enviadas esta semana puede estar afectadas por retraso en la notificación, que se subsanará en semanas posteriores.



Evolución del porcentaje de positividad a SARS-CoV-2, gripe y VRS. Desde la semana 40/2023 Ceuta

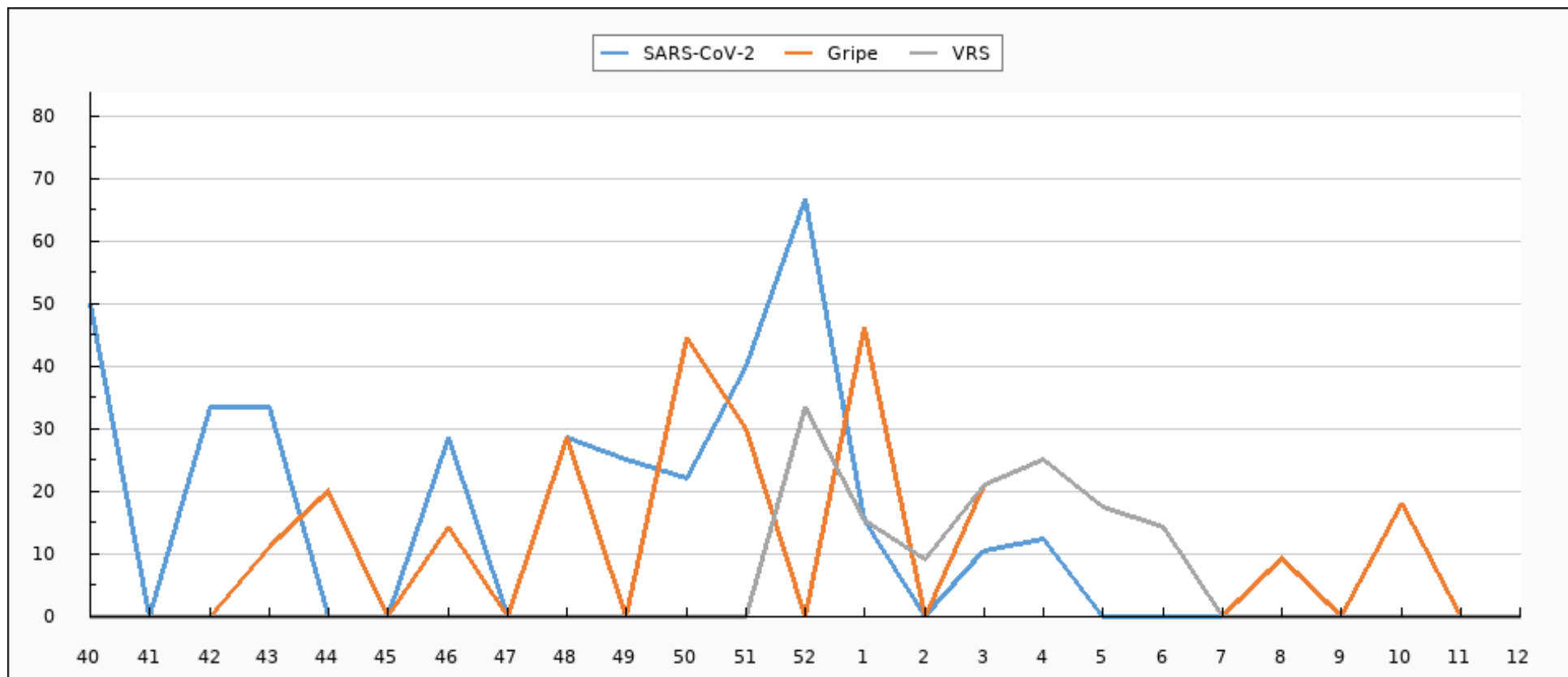



Evolución de muestras positivas a SARS-CoV-2, gripe A, gripe B y VRS. Desde la semana 40/2023 Ceuta

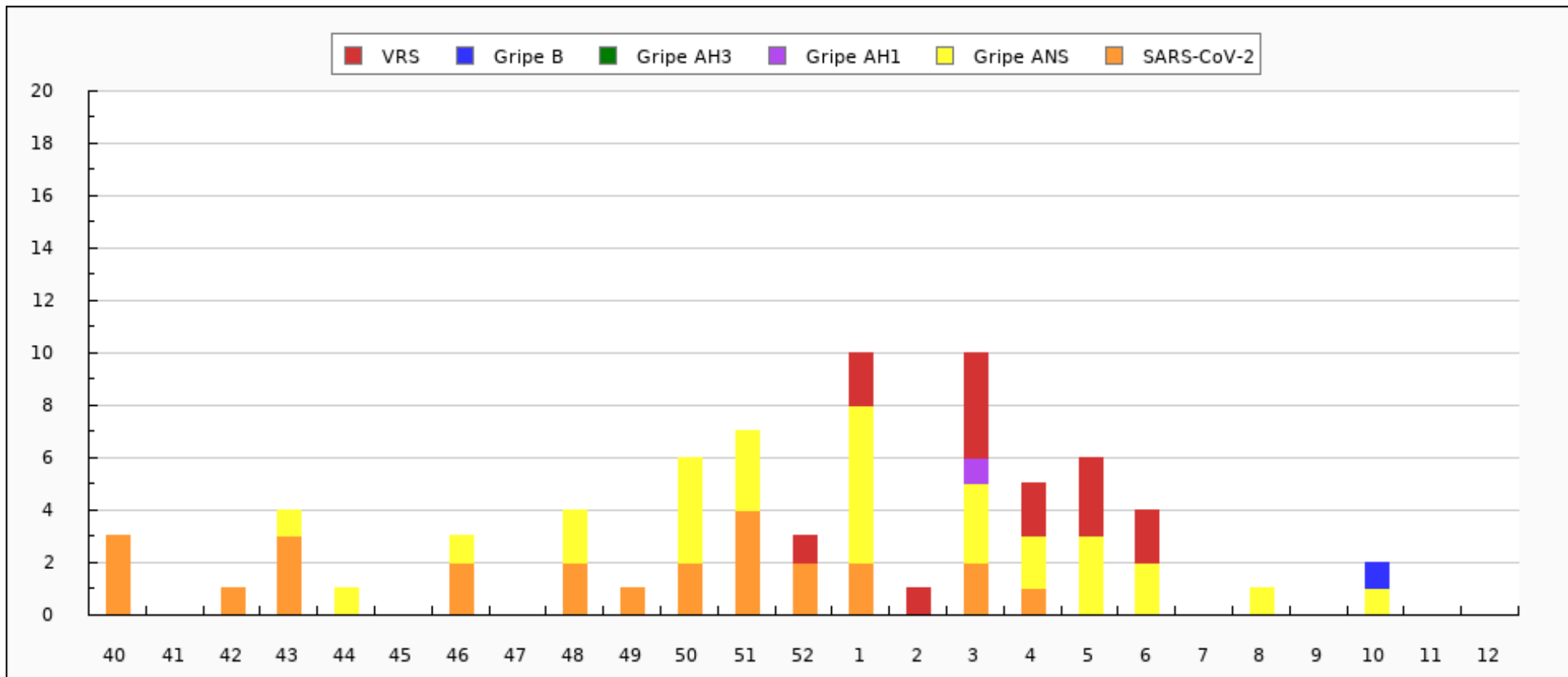



Evolución del porcentaje de positividad a SARS-CoV-2, gripe y VRS. Semana 12/2023 - semana 12/2024 Ceuta

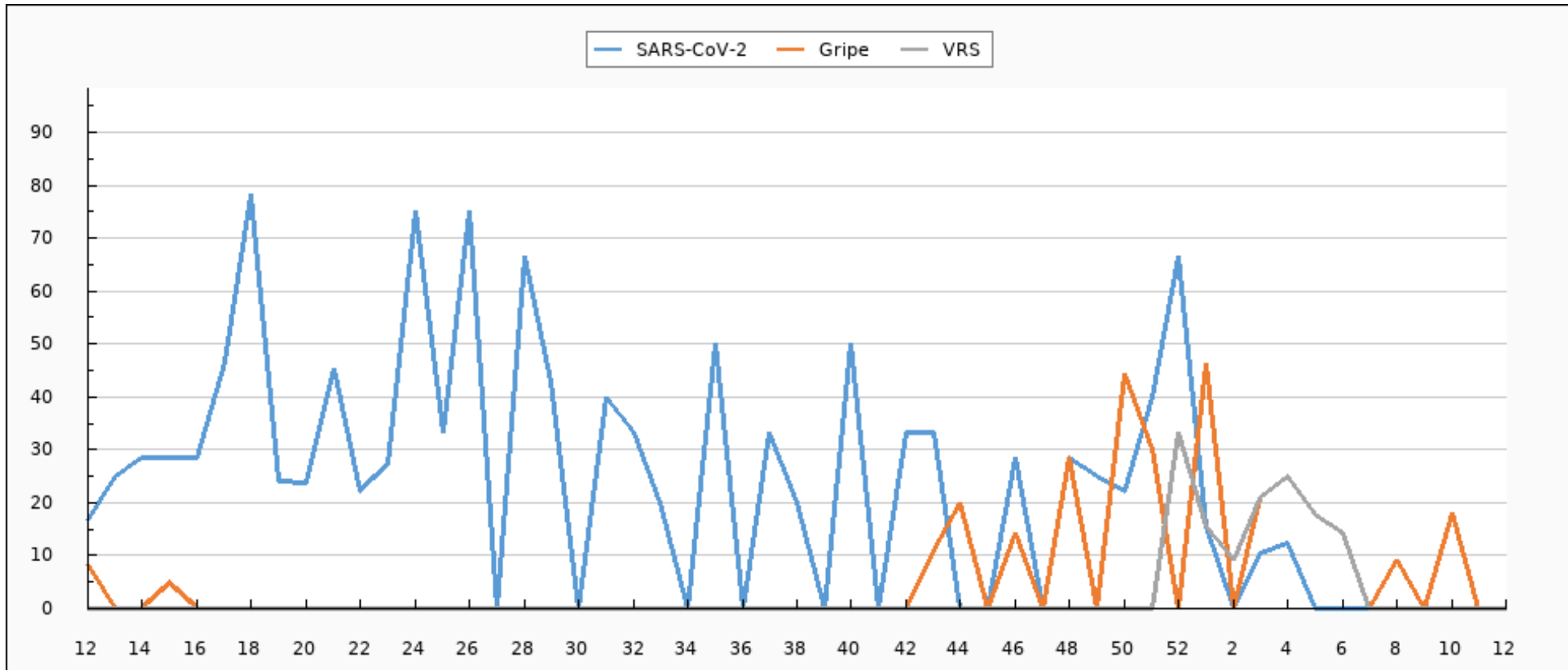



Evolución de muestras positivas a SARS-CoV-2, gripe A, gripe B y VRS. Semana 12/2023 - semana 12/2024 Ceuta

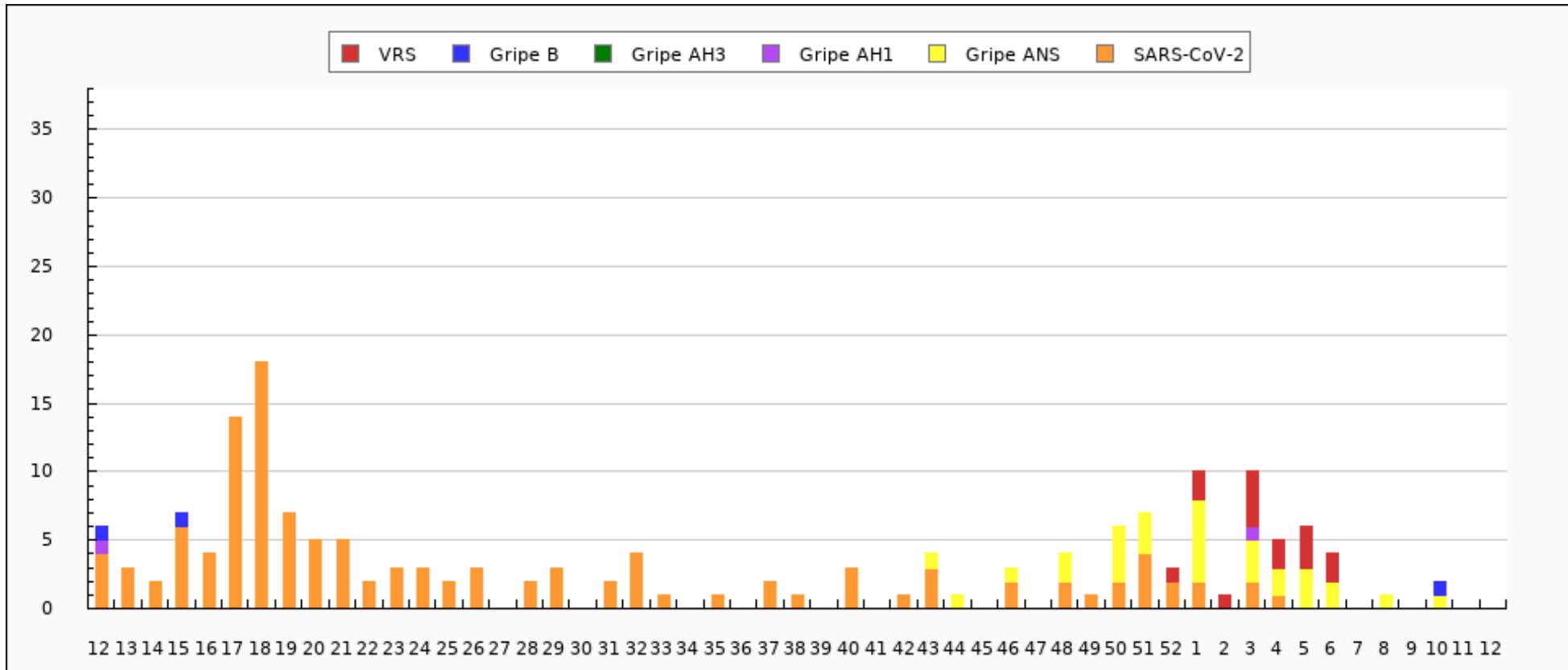



Tipados de virus de la gripe en Ceuta: Temporada actual

TIPADO	CANTIDAD
ANS	30
AH1pdm09	1
B	1
TOTAL	32



Distribución de detecciones de virus por tipo/subtipo en Ceuta: Temporada actual

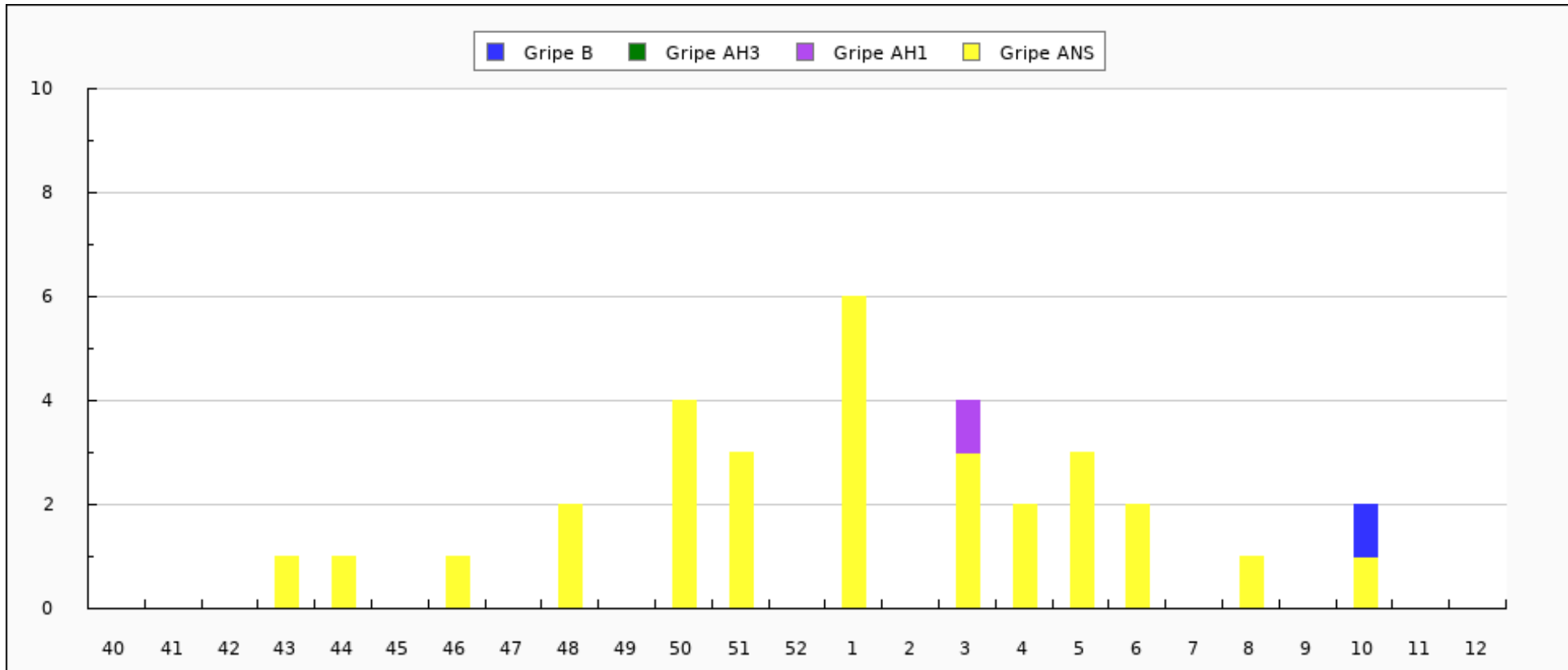



Distribución de detecciones de virus por tipo/subtipo en Ceuta. Semana 12/2023 - semana 12/2024

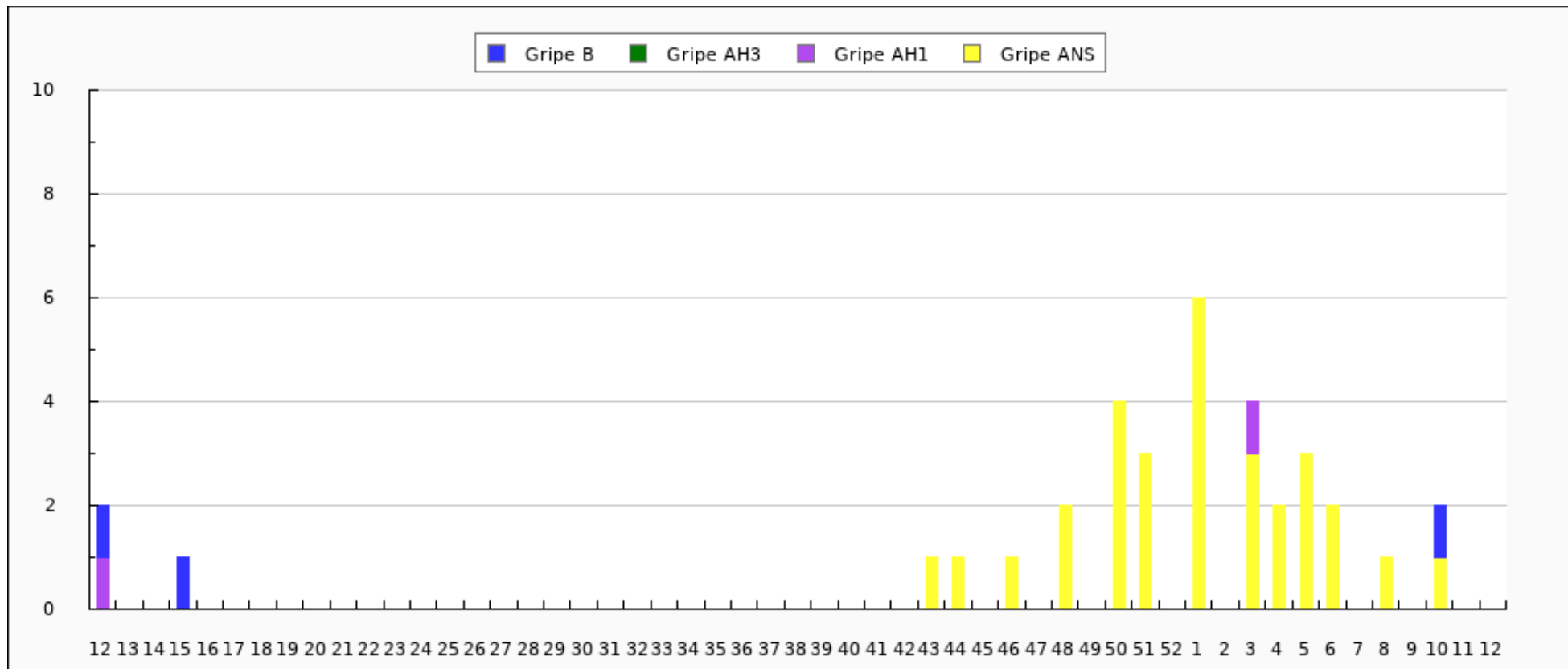



Caracterizaciones de virus de la gripe en Ceuta: Temporada actual

CEPA	CANTIDAD
TOTAL	0