



Vigilancia centinela de las IRAs en Atención Primaria-INGESA

Tasas de Incidencia por tramos de edad por 100.000 habitantes. Semana 22/2024 Ceuta

EDAD	CASOS	POBLACIÓN	TASA
0 a 4 años	50	3.413	1.464,99
5 a 14 años	73	10.140	719,92
15 a 44 años	118	30.633	385,21
45 a 64 años	118	21.512	548,53
>= 65 años	67	9.499	705,34
TOTAL	426	75.197	566,51

Población vigilada: población cubierta por Ingesa a 17 de octubre de 2022 del componente sindrómico de la vigilancia de las IRAs.



Tasas de Incidencia semanal de IRAs, temporada 2023-2024 Ceuta. Casos por 100.000 habitantes

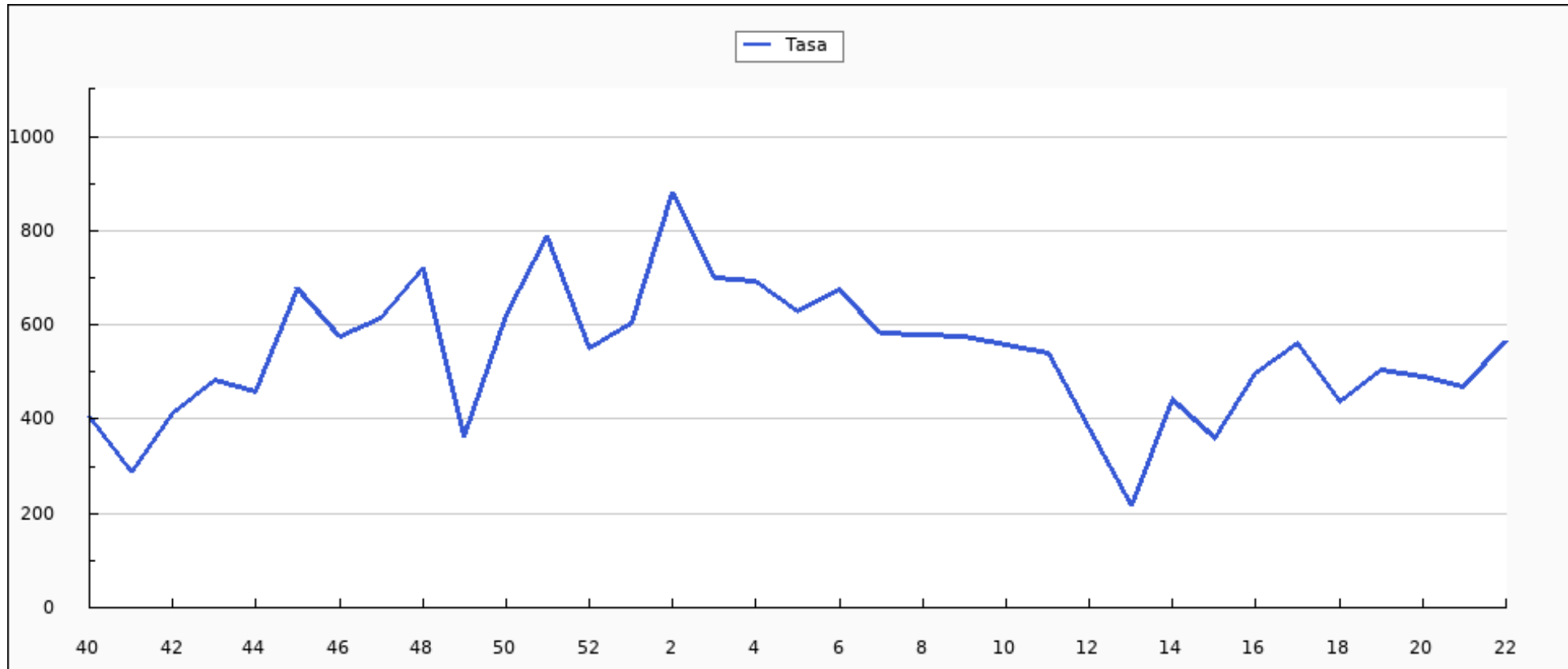



Casos semanales de IRA por grupo de edad, temporada 2023-2024 Ceuta

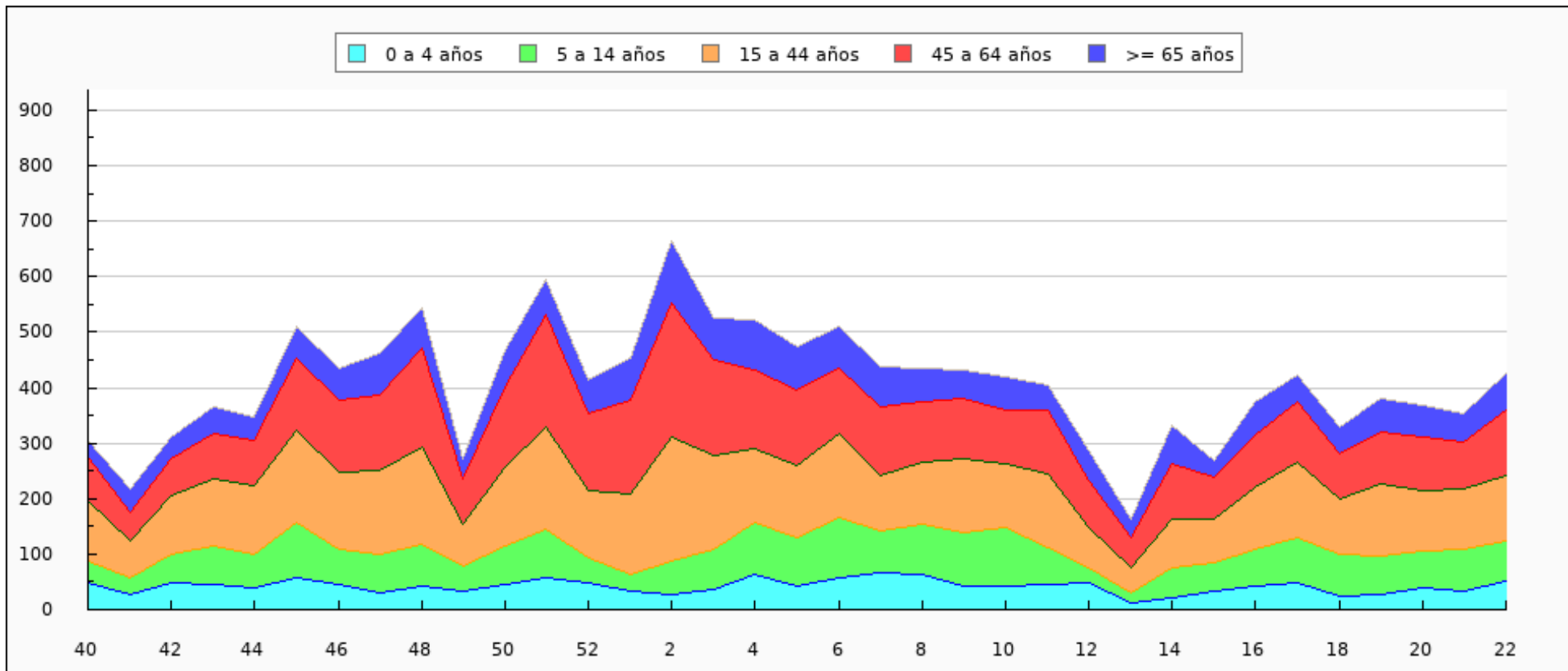



Casos semanales de IRA por sexo, temporada 2023-2024 Ceuta

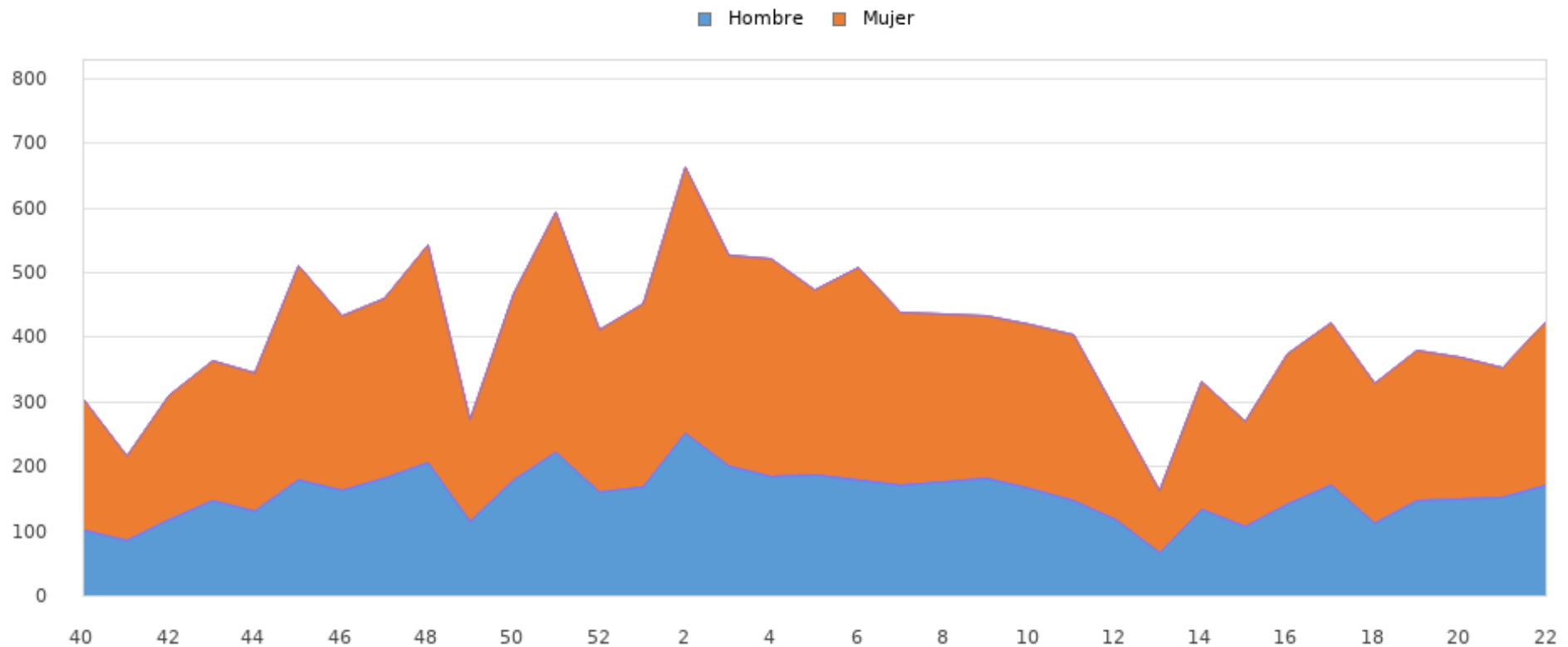



Tasas de Incidencia semanal de IRAs por grupo de edad, temporada 2023-2024 Ceuta

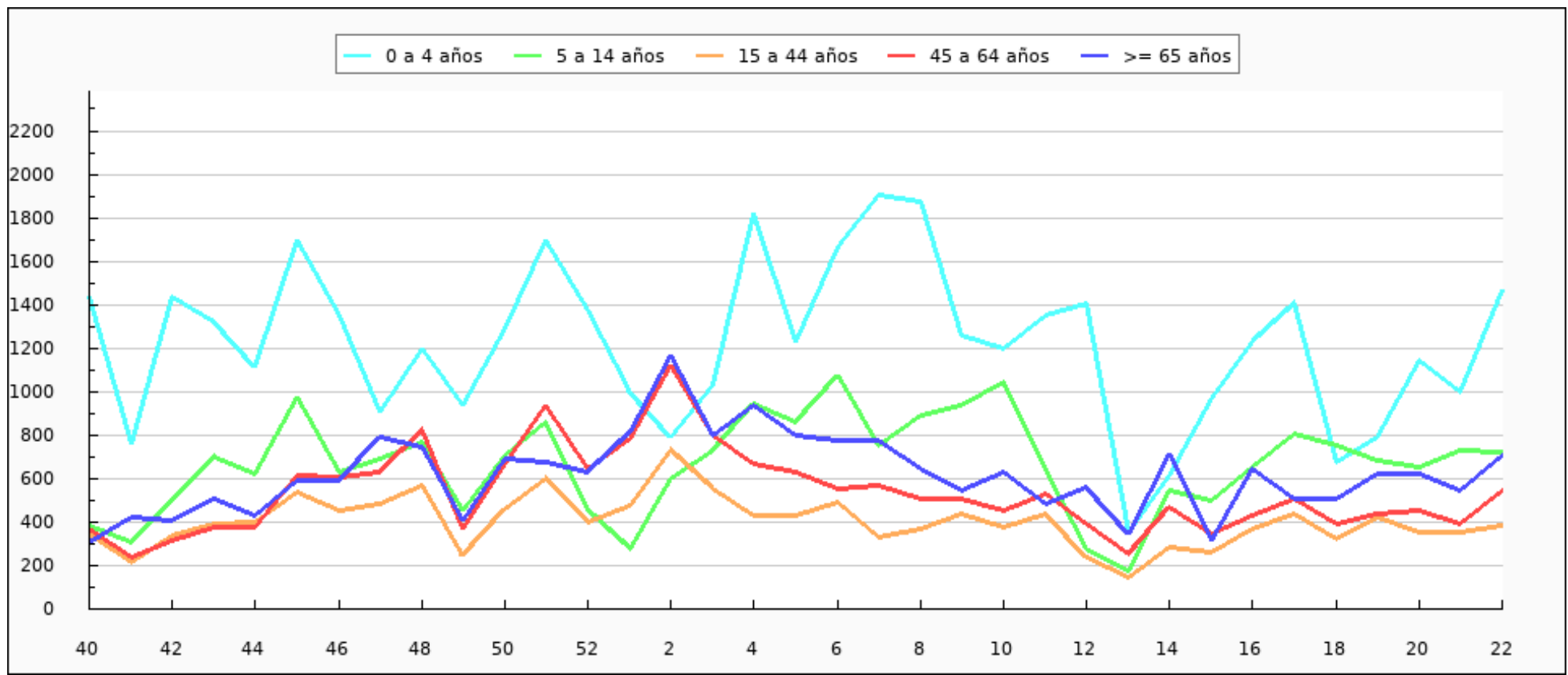



Tasas de Incidencia semanal de IRAs por sexo, temporada 2023-2024 Ceuta





Tasas de Incidencia semanal de IRAs, semana 22/2023 - semana 22/2024 Ceuta. Casos por 100.000 habitantes

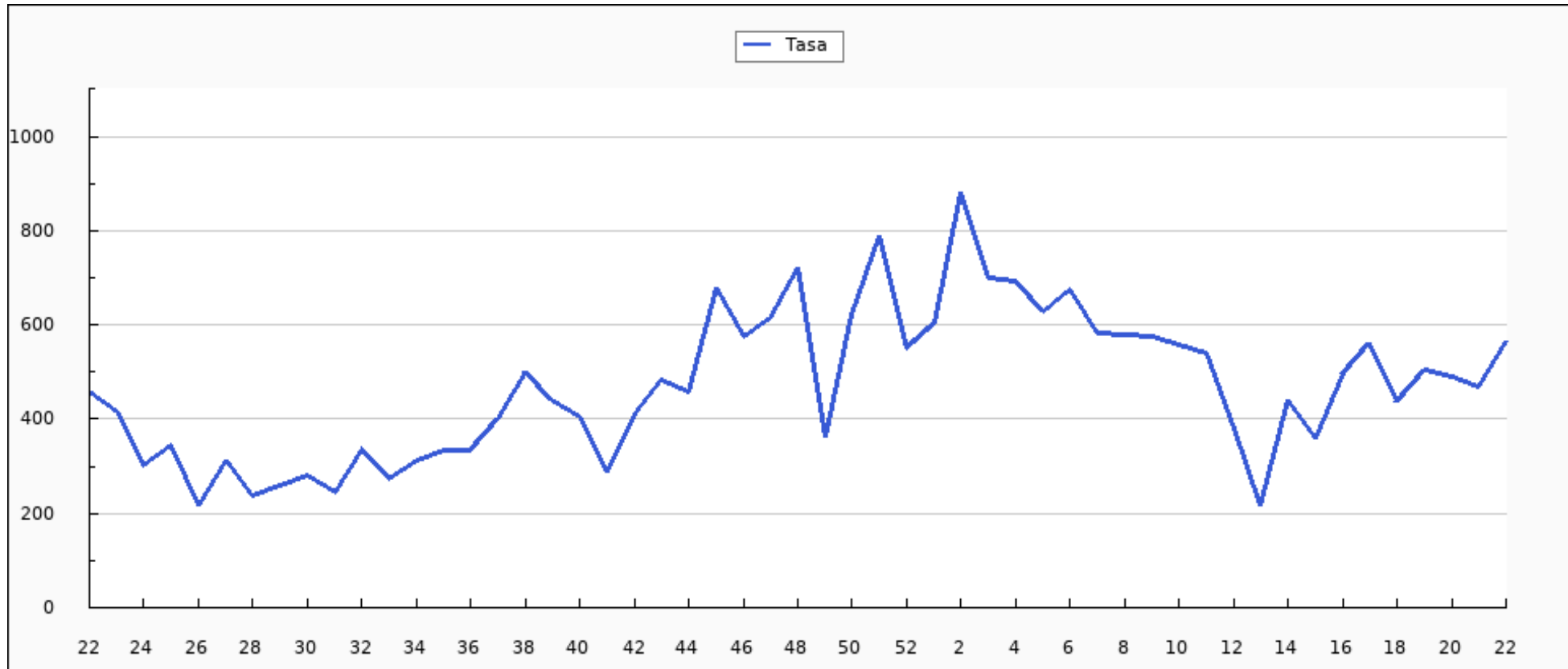



Casos semanales de IRAs por grupo de edad, semana 22/2023 - semana 22/2024 Ceuta

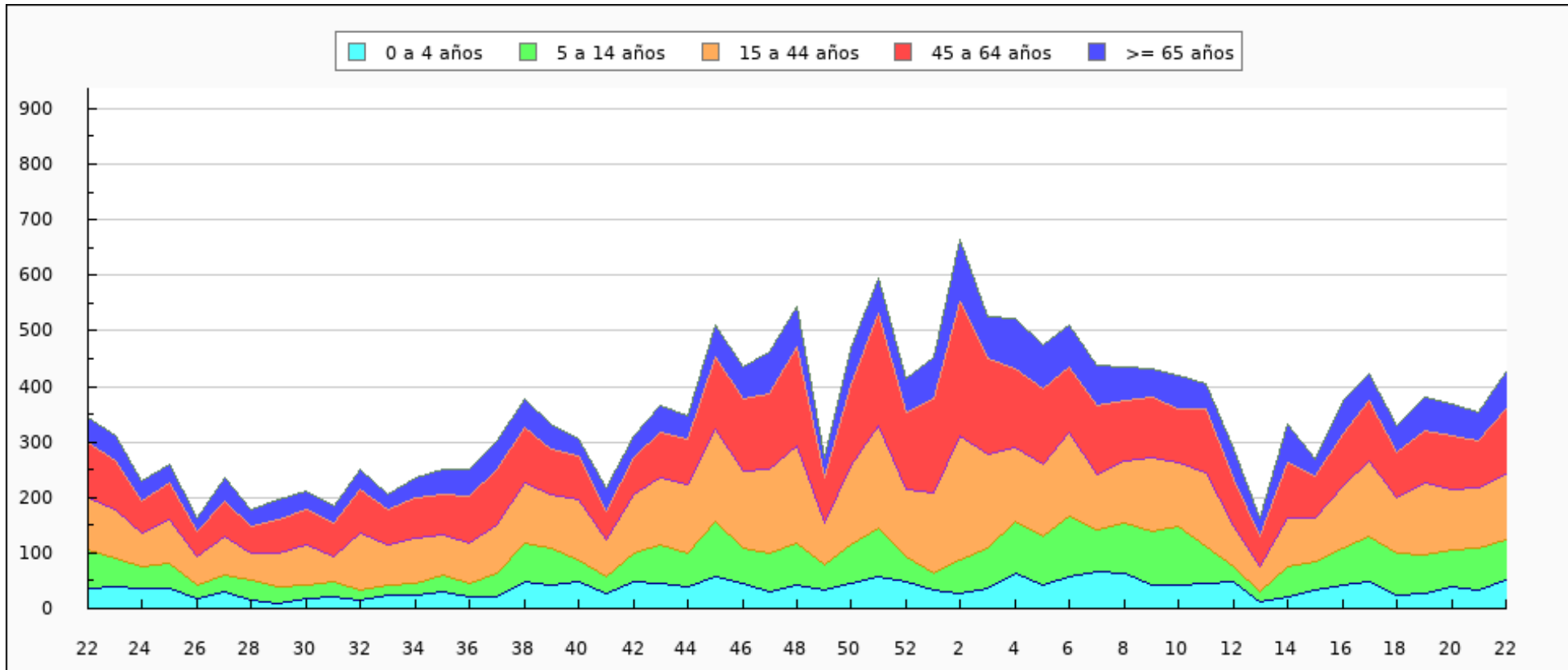



Casos semanales de IRAs por sexo, semana 22/2023 - semana 22/2024 Ceuta

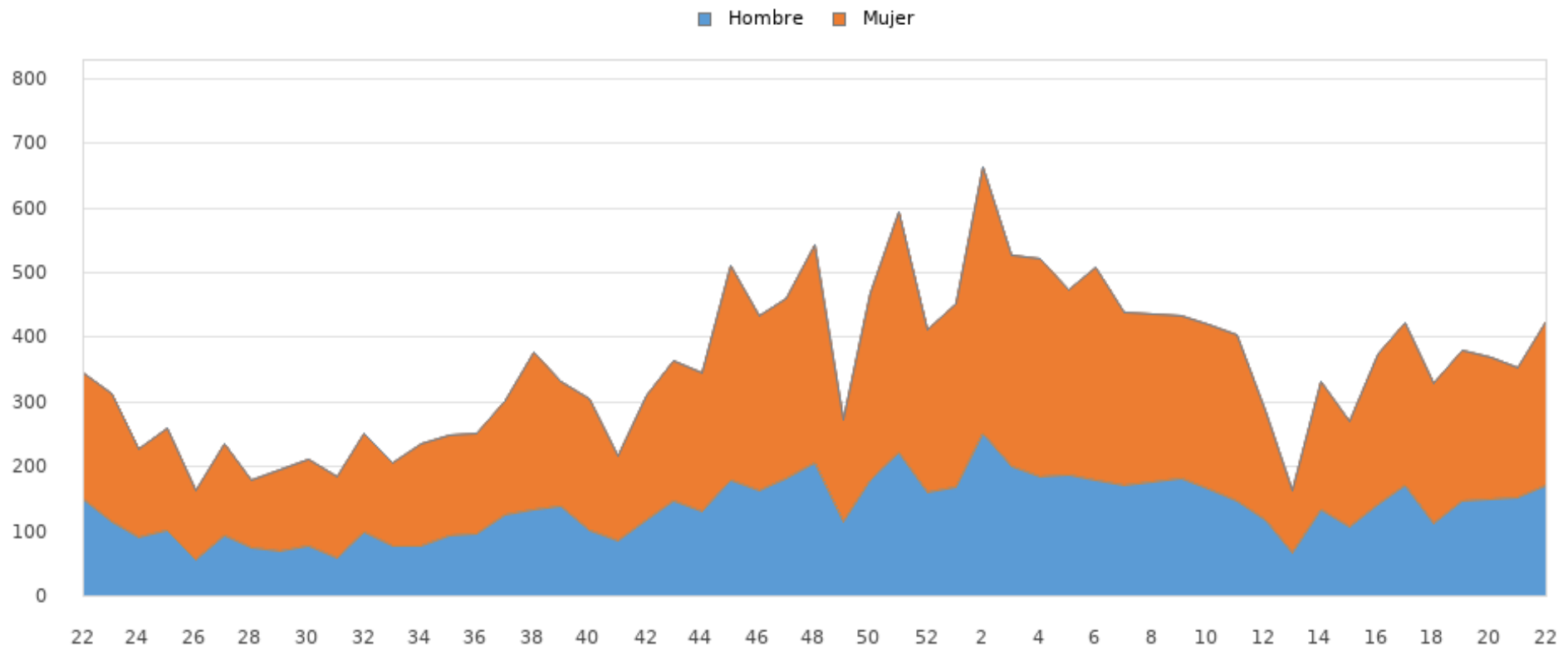



Tasas de Incidencia semanal de IRAs por grupo de edad, semana 22/2023 - semana 22/2024 Ceuta

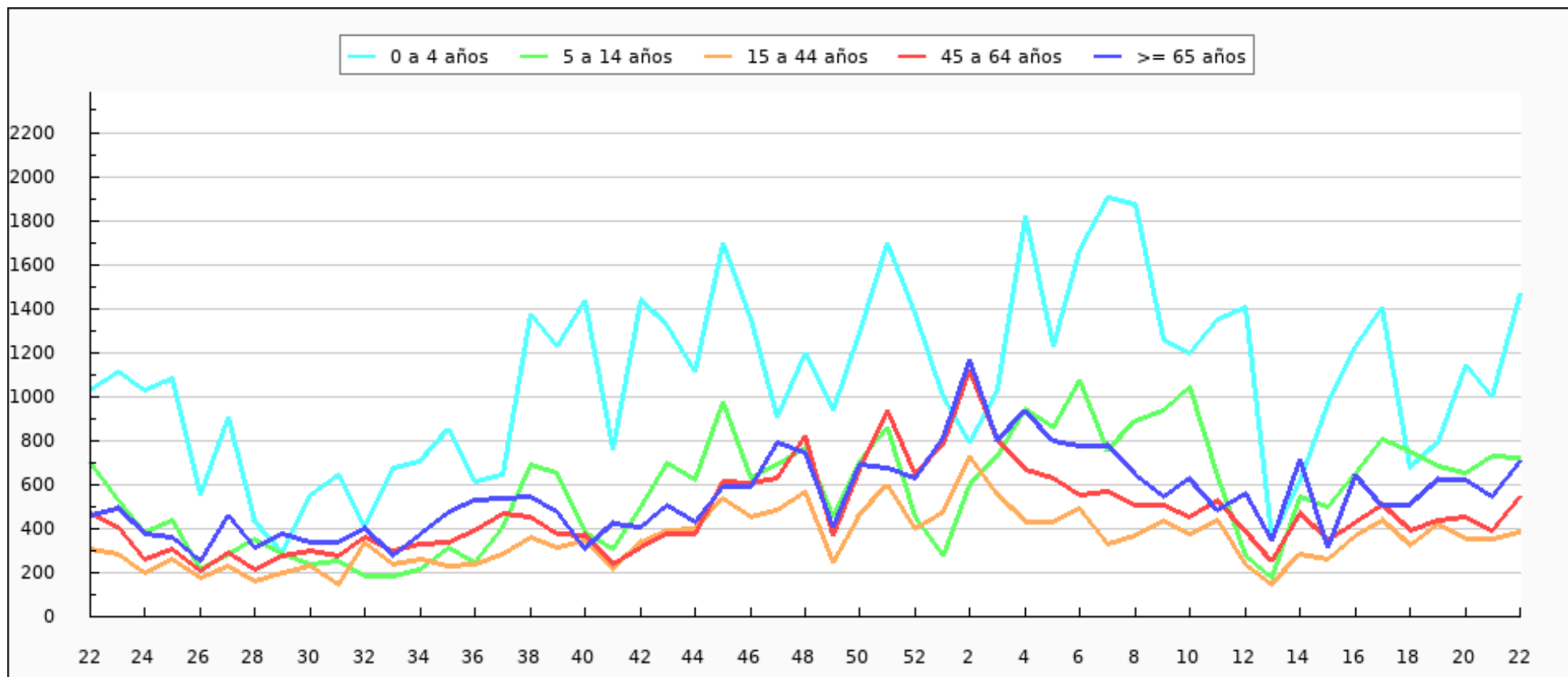



Tasas de Incidencia semanal de IRAs por sexo, semana 22/2023 - semana 22/2024 Ceuta

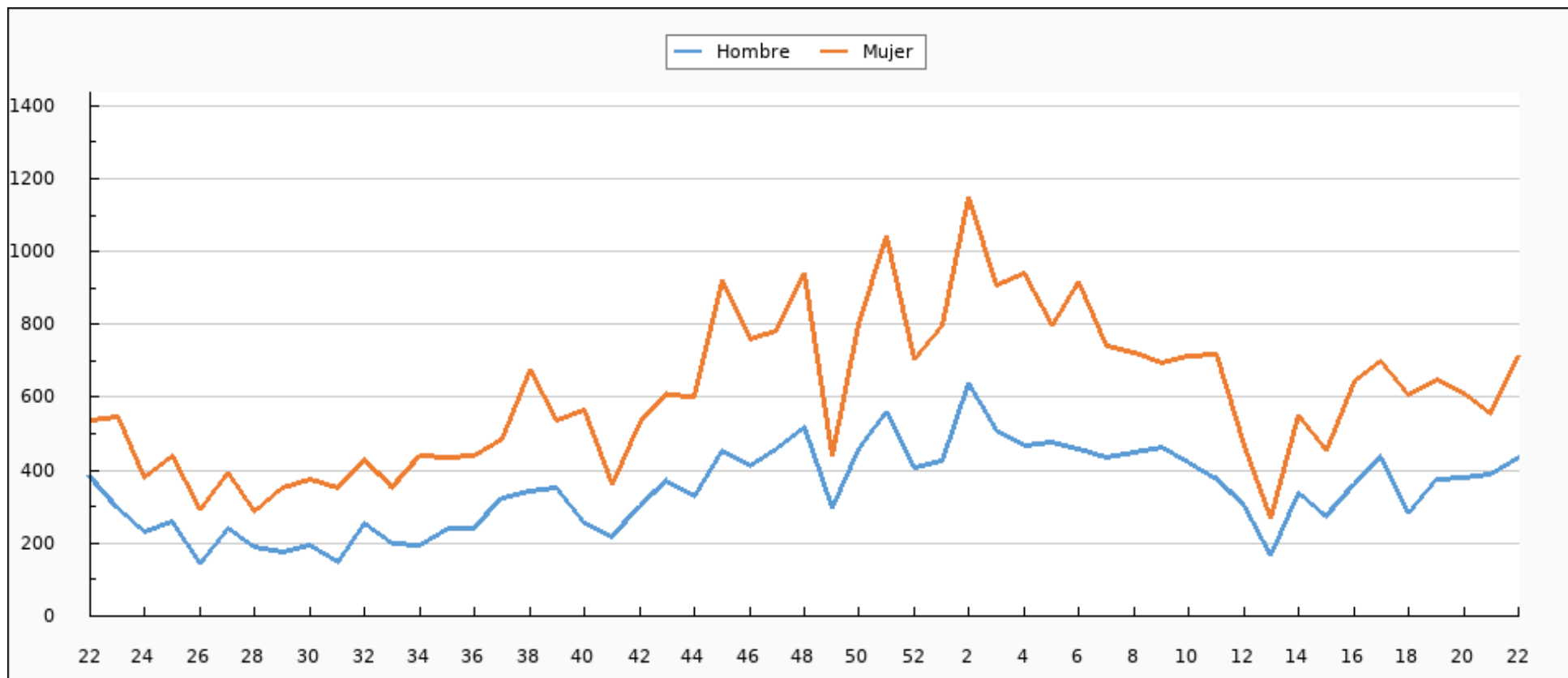



IRAs declaradas por INGESA. Semana 22/2024 Ceuta

CIE9	ENFERMEDAD	SEMANA 22	TEMPORADA
460	NASOFARINGITIS AGUDA (RESFRIADO COMÚN)	114	4.458
466.0	BRONQUITIS AGUDA	89	2.924
462	FARINGITIS AGUDA	91	2.339
463	AMIGDALITIS AGUDA	67	2.154
079.82	CORONAVIRUS ASOCIADO A SARS-CoV-2	21	903
487.0	GRIPE	10	658
465.0	LARINGOFARINGITIS AGUDA	9	244
464.0	LARINGITIS AGUDA	10	215
466.1	BRONQUIOLITIS AGUDA	5	124
485	BRONCONEUMONÍA - ORGANISMO SIN ESPECIFICAR	3	67
487.8	GRIPE CON OTRAS MANIFESTACIONES	6	62
486	NEUMONÍA - ORGANISMO SIN ESPECIFICAR	0	19
480	NEUMONÍA VÍRICA	0	8
487.1	GRIPE CON OTRAS MANIFESTACIONES RESPIRATORIAS	0	6
464.4	CRUP LARINGEO	0	5
466.11	BRONQUIOLITIS AGUDA DEBIDO AL VIRUS RESPIRATORIO SINCITAL	0	2



CIE9	ENFERMEDAD	SEMANA 22	TEMPORADA
466.19	BRONQUIOLITIS AGUDA DEBIDO A OTROS ORGANISMOS INFECCIOSOS	0	2
079.6	VIRUS RESPIRATORIO SINCITAL (RSV)	0	2
464.00	LARINGITIS AGUDA SIN MENCION DE OBSTRUCCION	0	0
464.10	TRAQUETEITIS AGUDA	0	0
466.1	BRONQUIOLITIS AGUDA	0	0
464.11	TRAQUEITIS AGUDA CON OBSTRUCCION	0	0
462.20	LARINGOTRAQUETEITIS AGUDA	0	0
480	NEUMONIA POR CORONAVIRUS ASOCIADO A SARS	0	0
464.21	TRAQUEITIS AGUDA CON OBSTRUCCION	0	0
465.9	INFECCIÓN AGUDA DE LAS VÍAS RESPIRATORIAS SUPERIORES DE LOCALIZACIÓN NO ESPECIFICADA	0	0
485	BRONCONEUMONIA ORGANISMO SIN ESPECIFICAR	0	0
464.30	EPIGLOTITIS AGUDA SIN MENCION DE OBSTRUCCION	0	0
464.4	CRUP	0	0
486	NEUMONIA ORGANISMO SIN ESPECIFICAR	0	0
465.9	INFECCIÓN AGUDA DE LAS VÍAS RESPIRATORIAS SUPERIORES DE LOCALIZACIÓN NO ESPECIFICADA	0	0
487.0	GRIPE	0	0
465.8	OTRAS LOCALIZACIONES MULTIPLES DE INF.RESPIRATORIA VIA SUPER	0	0



CIE9	ENFERMEDAD	SEMANA 22	TEMPORADA
487.1	GRIPE CON OTRAS MANIFESTACIONES RESPIRATORIAS	0	0
079.82	CORONAVIRUS ASOCIADO A SARS	0	0
483.8	NEUMONIA POR OTRO ORGANISMO ESPECIFICADO	0	0
465.9	LOCALIZACION NO ESPECIFICADA	0	0
484.8	NEUMONIA EN OTRAS ENF. INFECC. CLASIF. BAJO OTRO CONCEPTO	0	0
465.8	INFECCIONES MÚLTIPLES DE LAS VÍAS RESPIRATORIAS SUPERIORES	0	0
466.0	BRONQUITIS AGUDA	0	0
TOTAL		425	14.192



IRAs más comunes por grupos de edad. Semana 22/2024 Ceuta

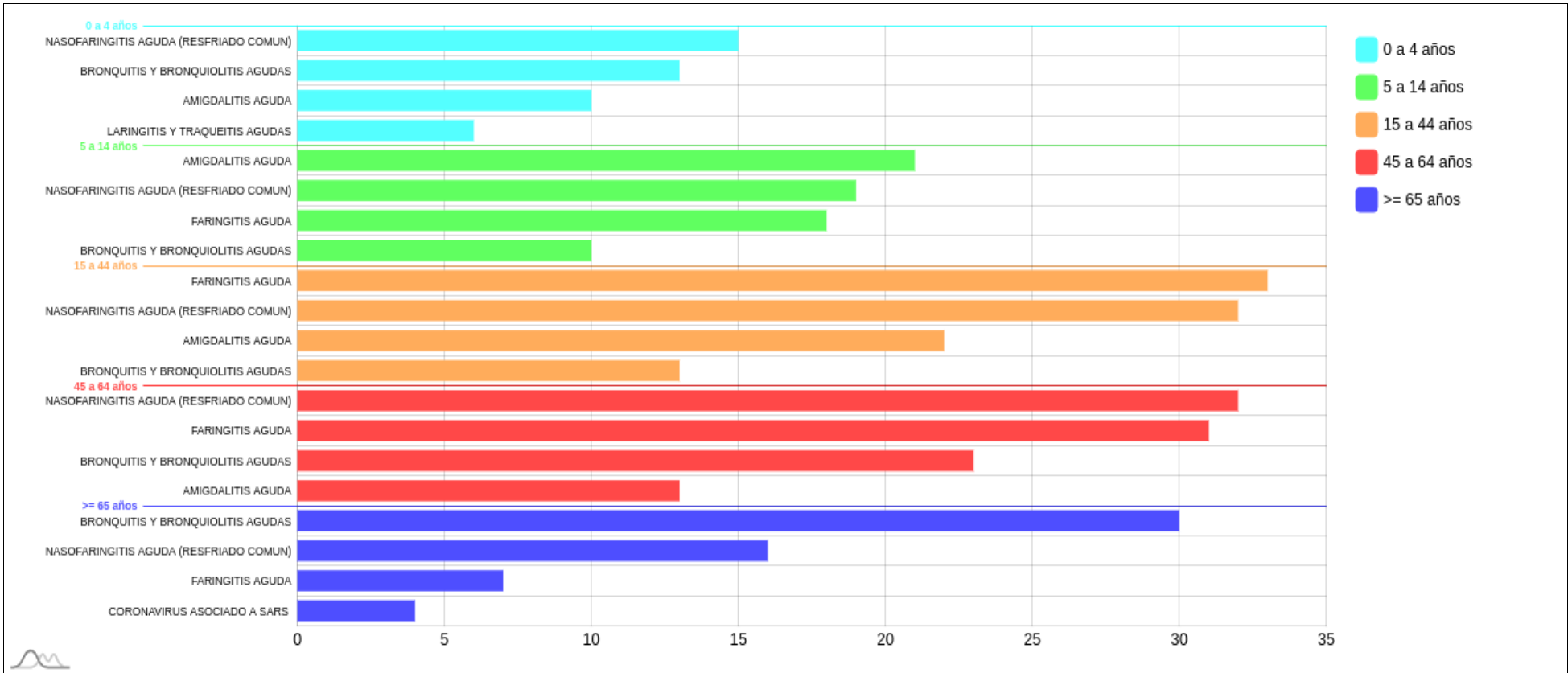



IRAs más comunes por sexo. Semana 22/2024 Ceuta

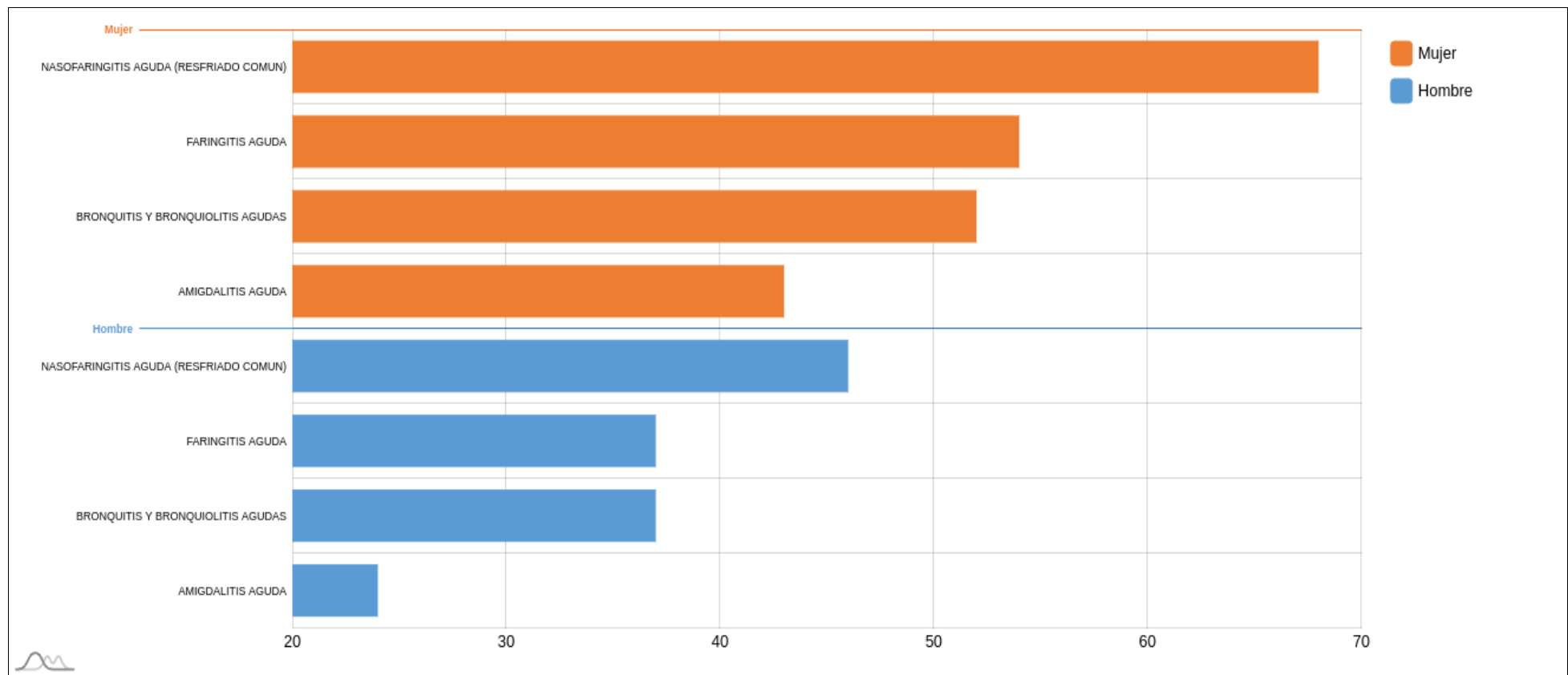



Muestras centinelas analizadas y porcentaje de positividad a SARS-CoV-2, gripe y VRS. Desde la semana 40/2023 Ceuta

	SEMANA 22*			2023-2024		
	MUESTRAS	POSITIVOS	% POSITIVIDAD	MUESTRAS	POSITIVOS	% POSITIVIDAD
SARS-CoV-2	6	2	33,33	292	48	16,44
Gripe	6	0	0,00	292	34	11,64
VRS	6	0	0,00	292	15	5,14

*El número de muestras enviadas esta semana puede estar afectadas por retraso en la notificación, que se subsanará en semanas posteriores.



Evolución del porcentaje de positividad a SARS-CoV-2, gripe y VRS. Desde la semana 40/2023 Ceuta

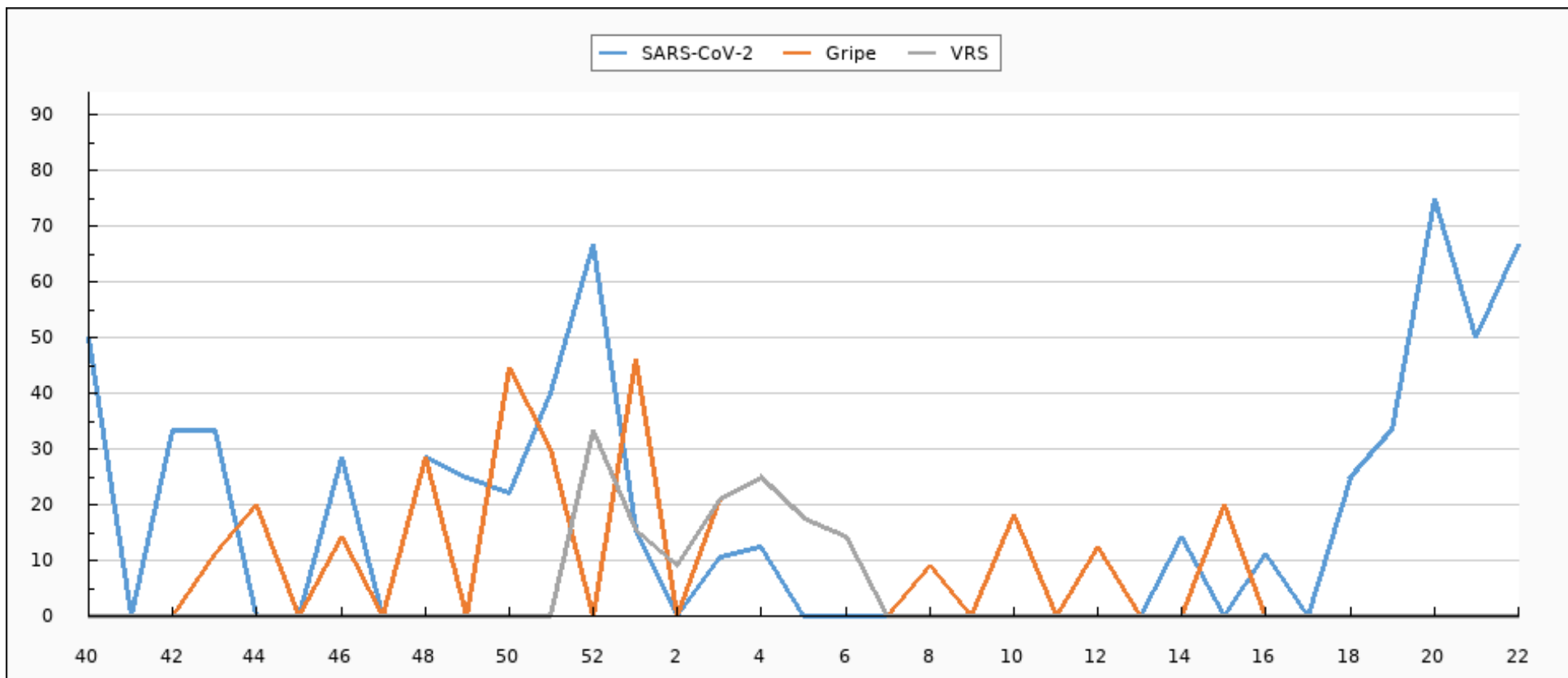



Evolución de muestras positivas a SARS-CoV-2, gripe A, gripe B y VRS. Desde la semana 40/2023 Ceuta

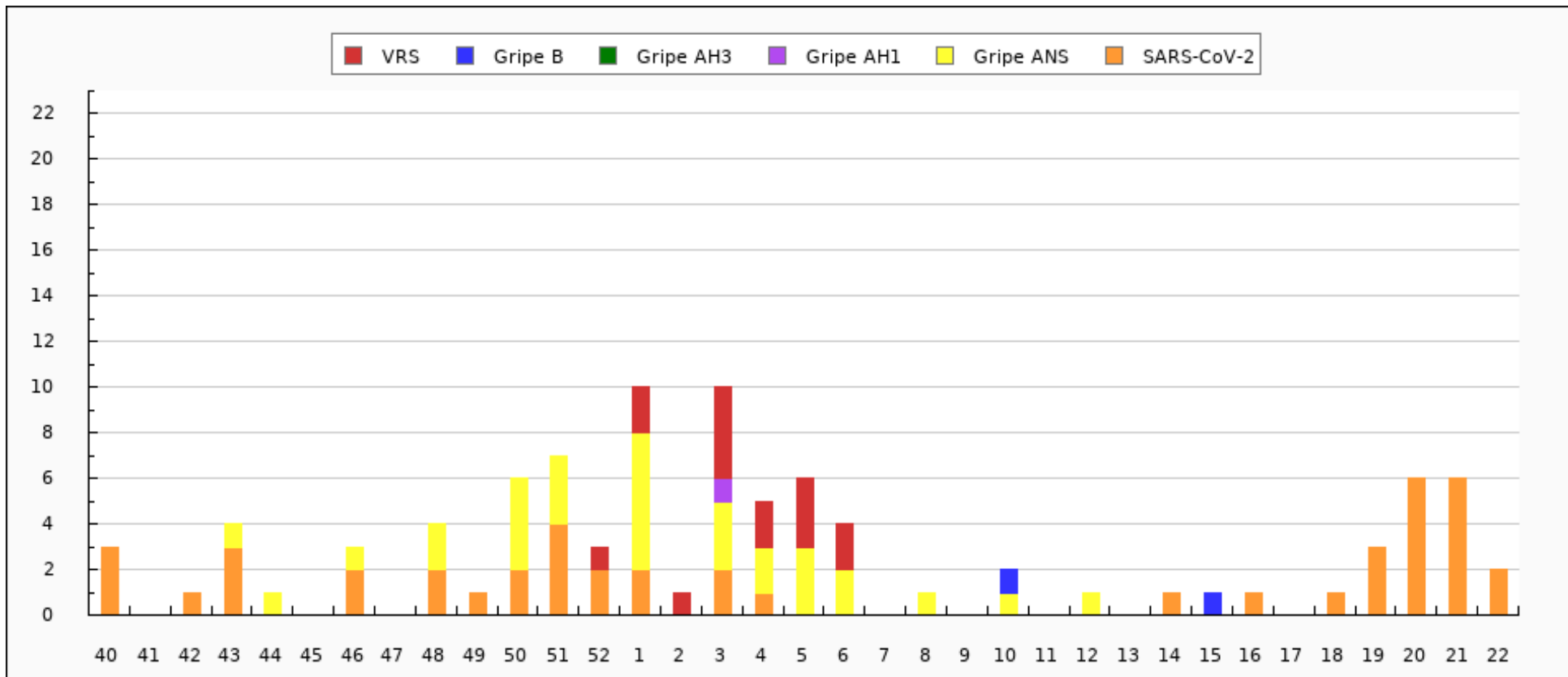



Evolución del porcentaje de positividad a SARS-CoV-2, gripe y VRS. Semana 22/2023 - semana 22/2024 Ceuta

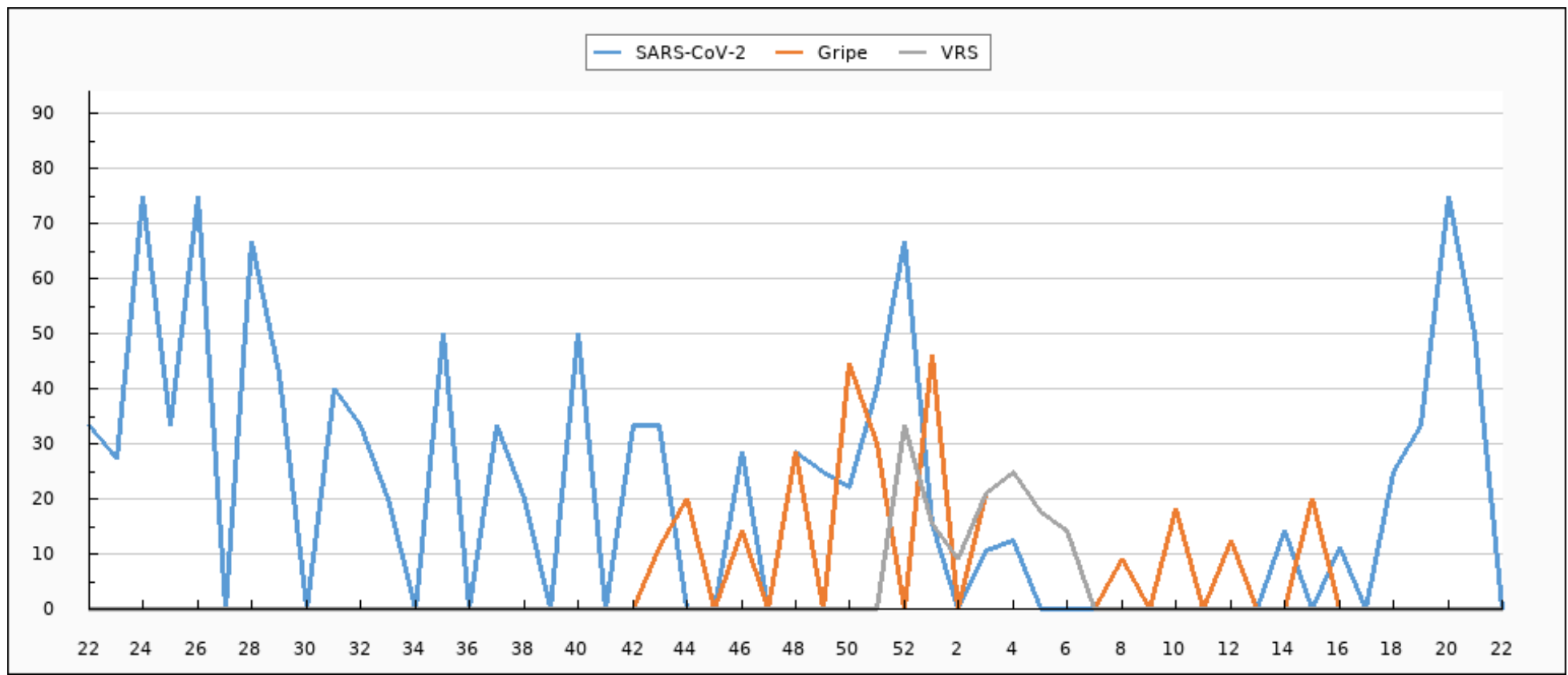



Evolución de muestras positivas a SARS-CoV-2, gripe A, gripe B y VRS. Semana 22/2023 - semana 22/2024 Ceuta

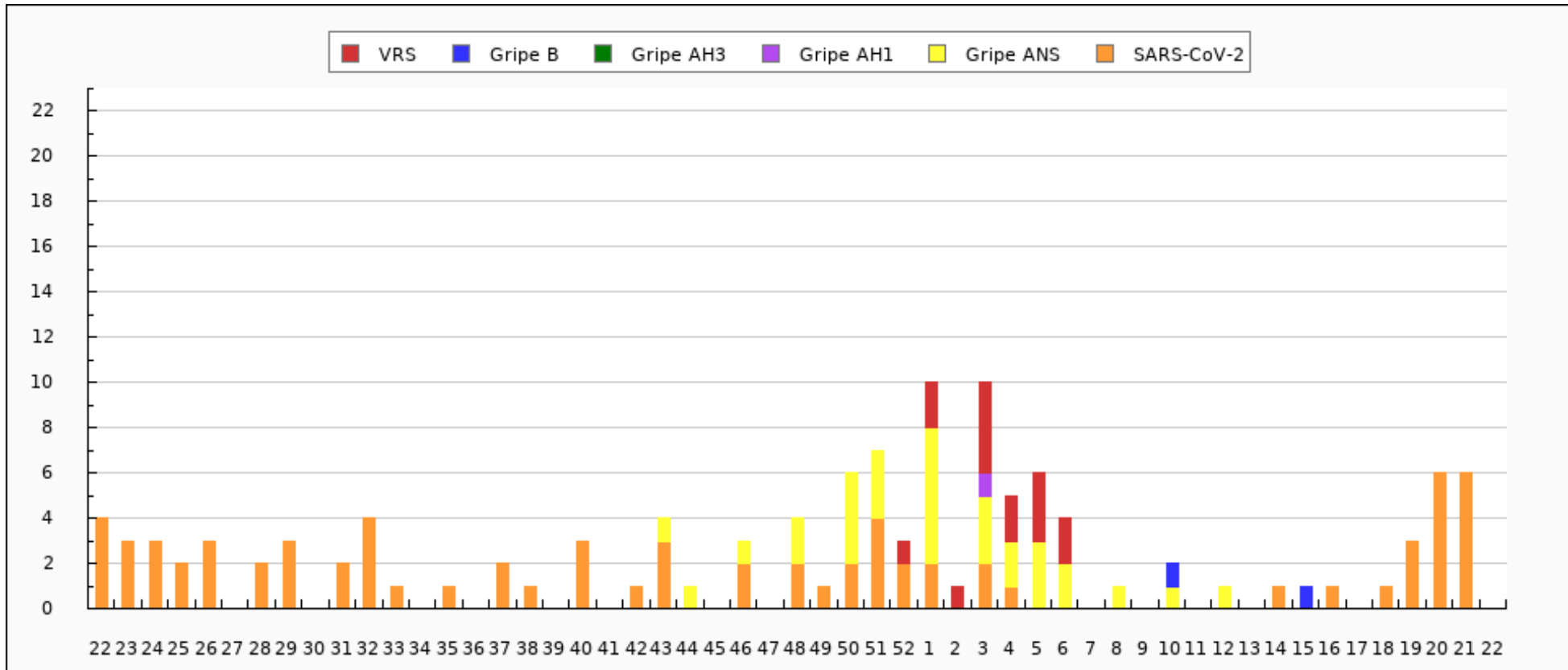



Tipados de virus de la gripe en Ceuta: Temporada actual

TIPADO	CANTIDAD
ANS	31
B	2
AH1pdm09	1
TOTAL	34



Distribución de detecciones de virus por tipo/subtipo en Ceuta: Temporada actual

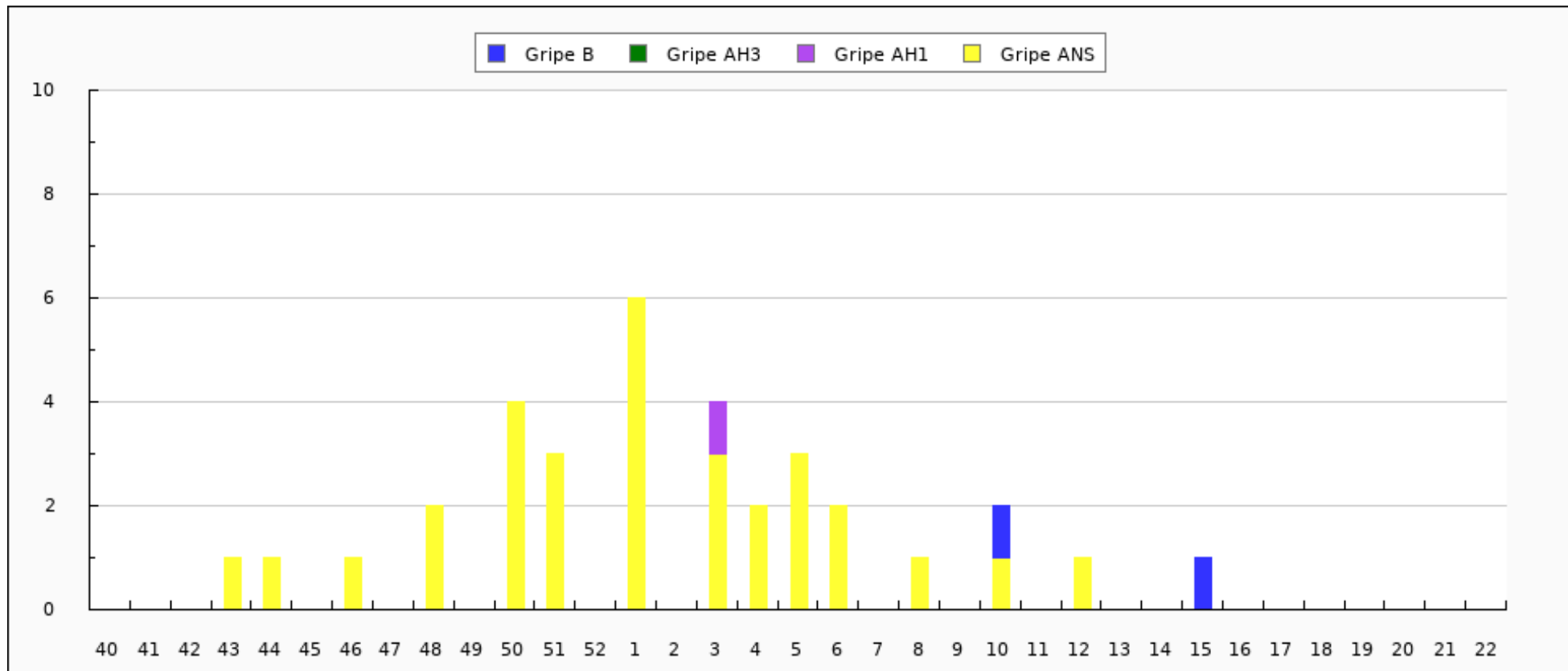



Distribución de detecciones de virus por tipo/subtipo en Ceuta. Semana 22/2023 - semana 22/2024

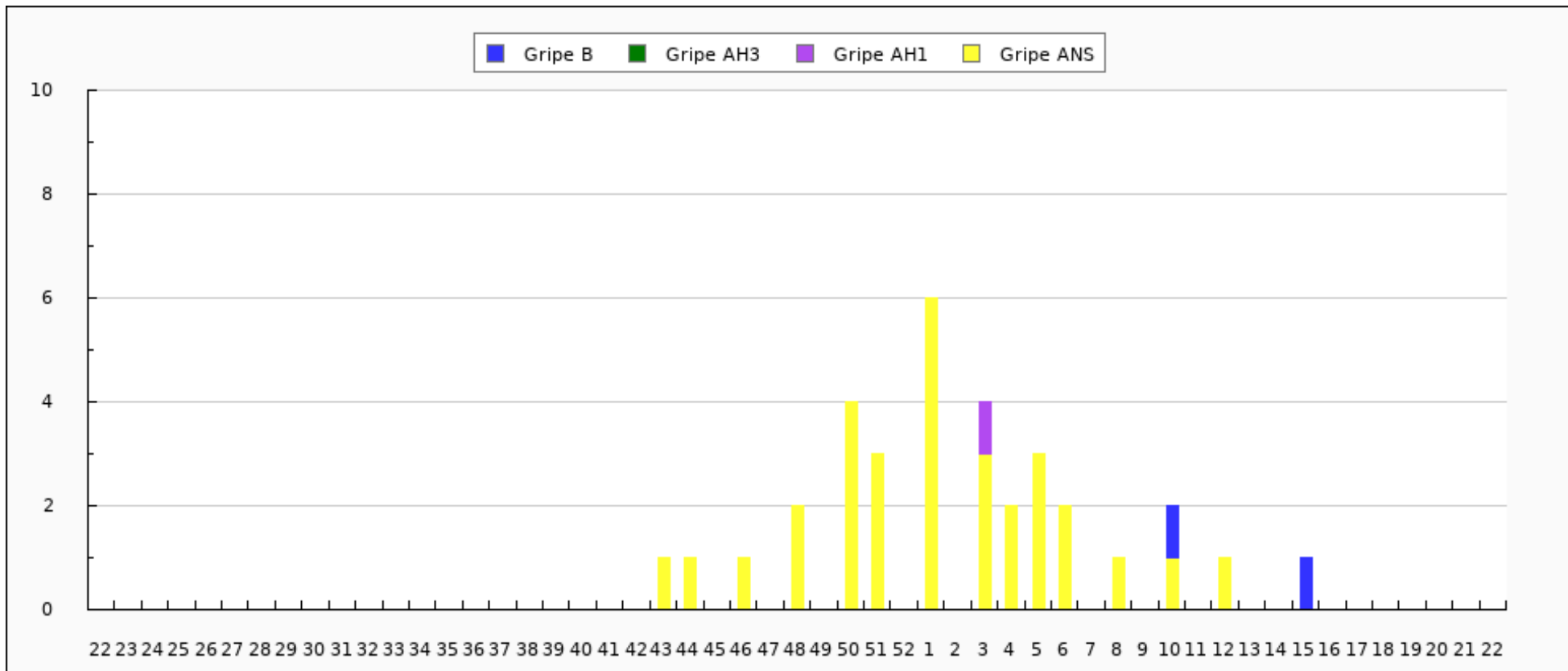



Caracterizaciones de virus de la gripe en Ceuta: Temporada actual

CEPA	CANTIDAD
TOTAL	0