



Vigilancia centinela de las IRAs en Atención Primaria-INGESA

Tasas de Incidencia por tramos de edad por 100.000 habitantes. Semana 25/2024 Ceuta

EDAD	CASOS	POBLACIÓN	TASA
0 a 4 años	25	3.413	732,49
5 a 14 años	37	10.140	364,89
15 a 44 años	90	30.633	293,80
45 a 64 años	80	21.512	371,89
>= 65 años	58	9.499	610,59
TOTAL	290	75.197	385,65

Población vigilada: población cubierta por Ingesa a 17 de octubre de 2022 del componente sindrómico de la vigilancia de las IRAs.



Tasas de Incidencia semanal de IRAs, temporada 2023-2024 Ceuta. Casos por 100.000 habitantes

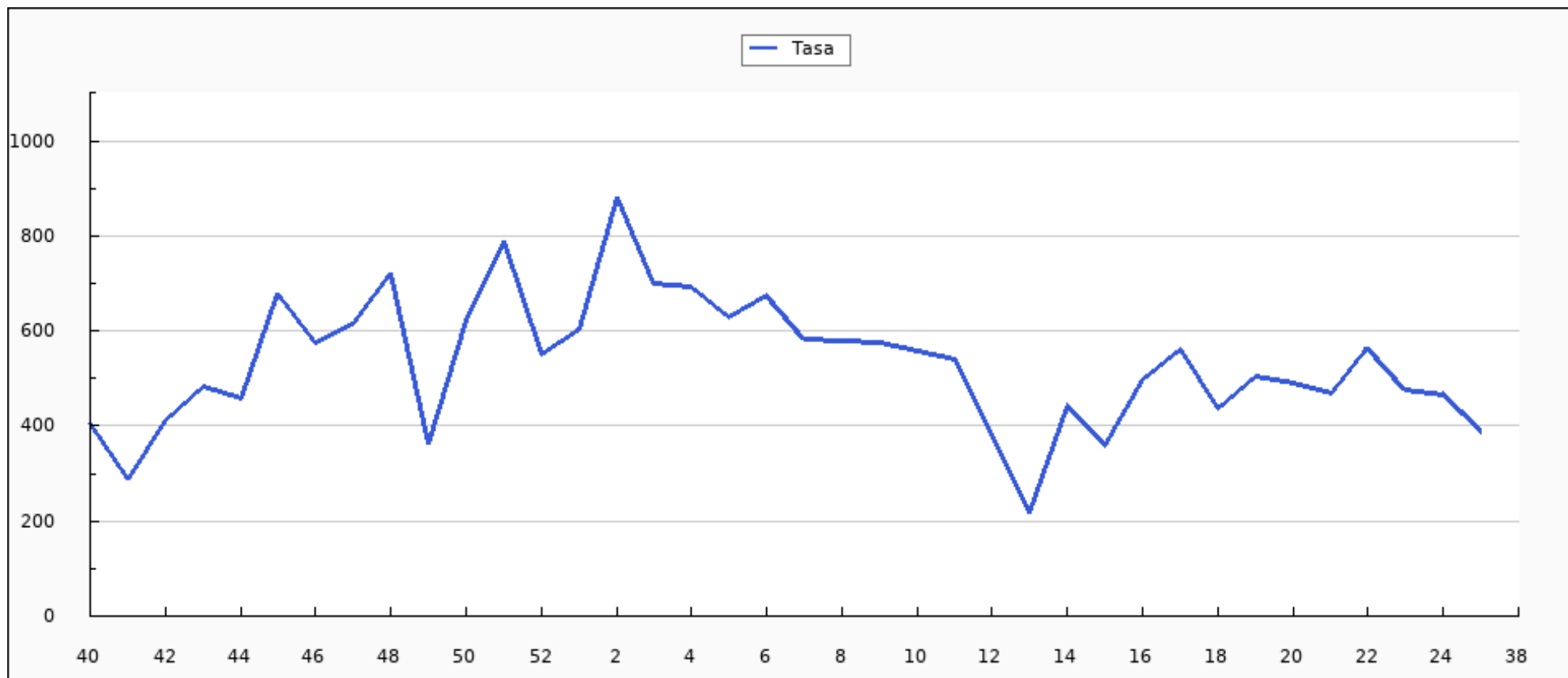



Casos semanales de IRA por grupo de edad, temporada 2023-2024 Ceuta

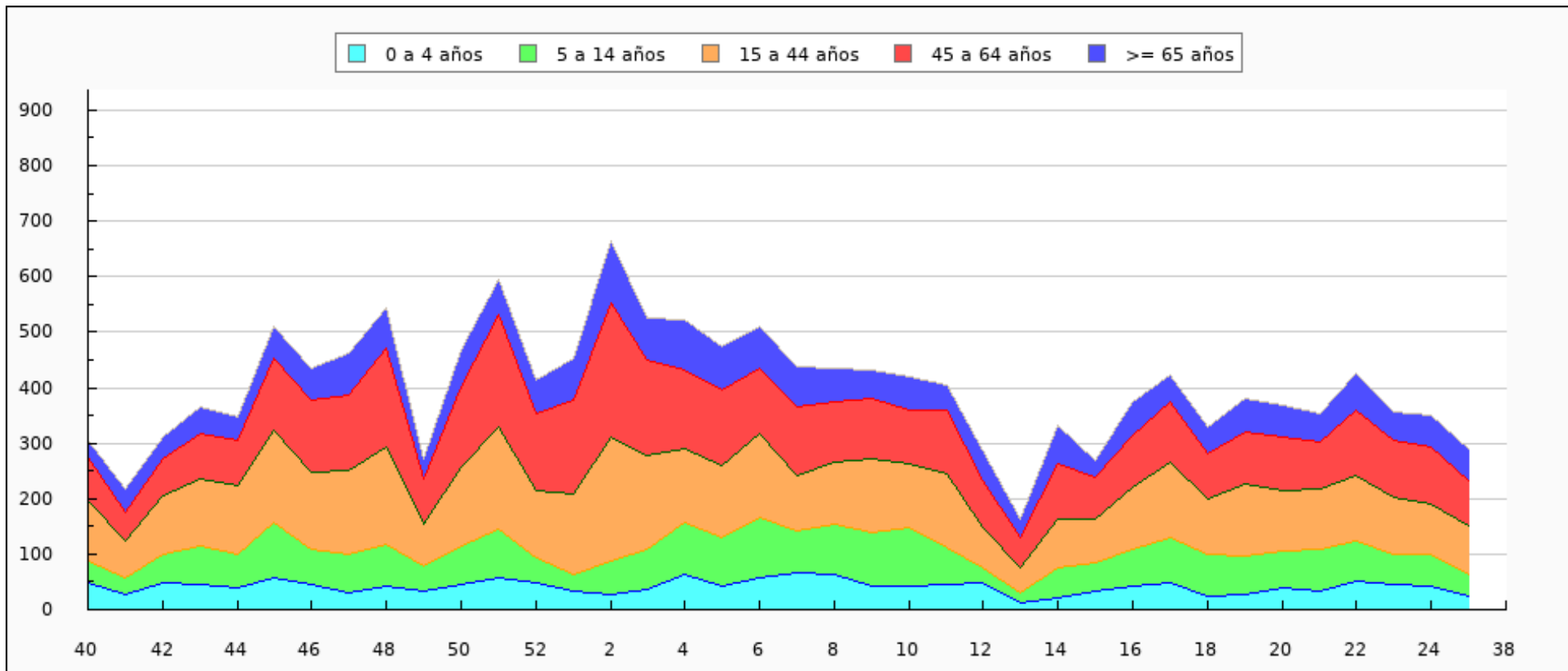



Casos semanales de IRA por sexo, temporada 2023-2024 Ceuta

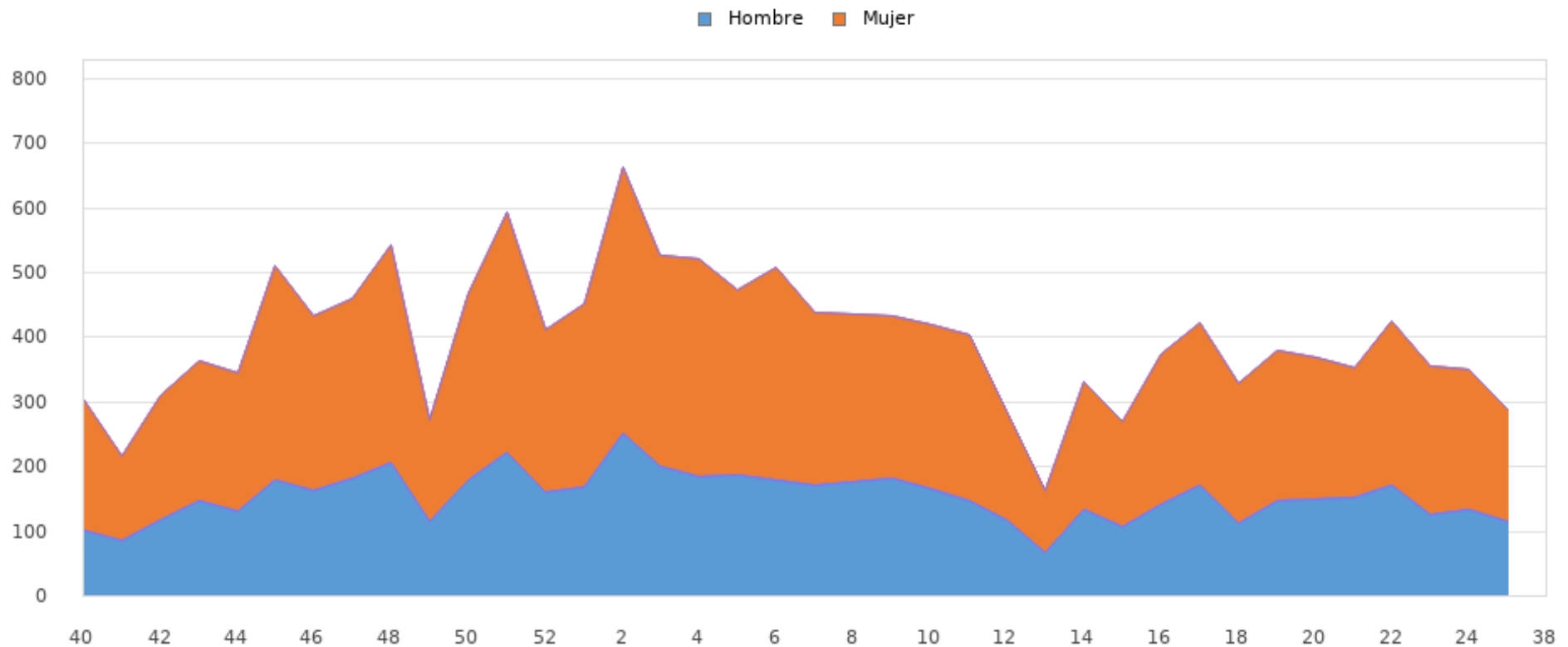



Tasas de Incidencia semanal de IRAs por grupo de edad, temporada 2023-2024 Ceuta

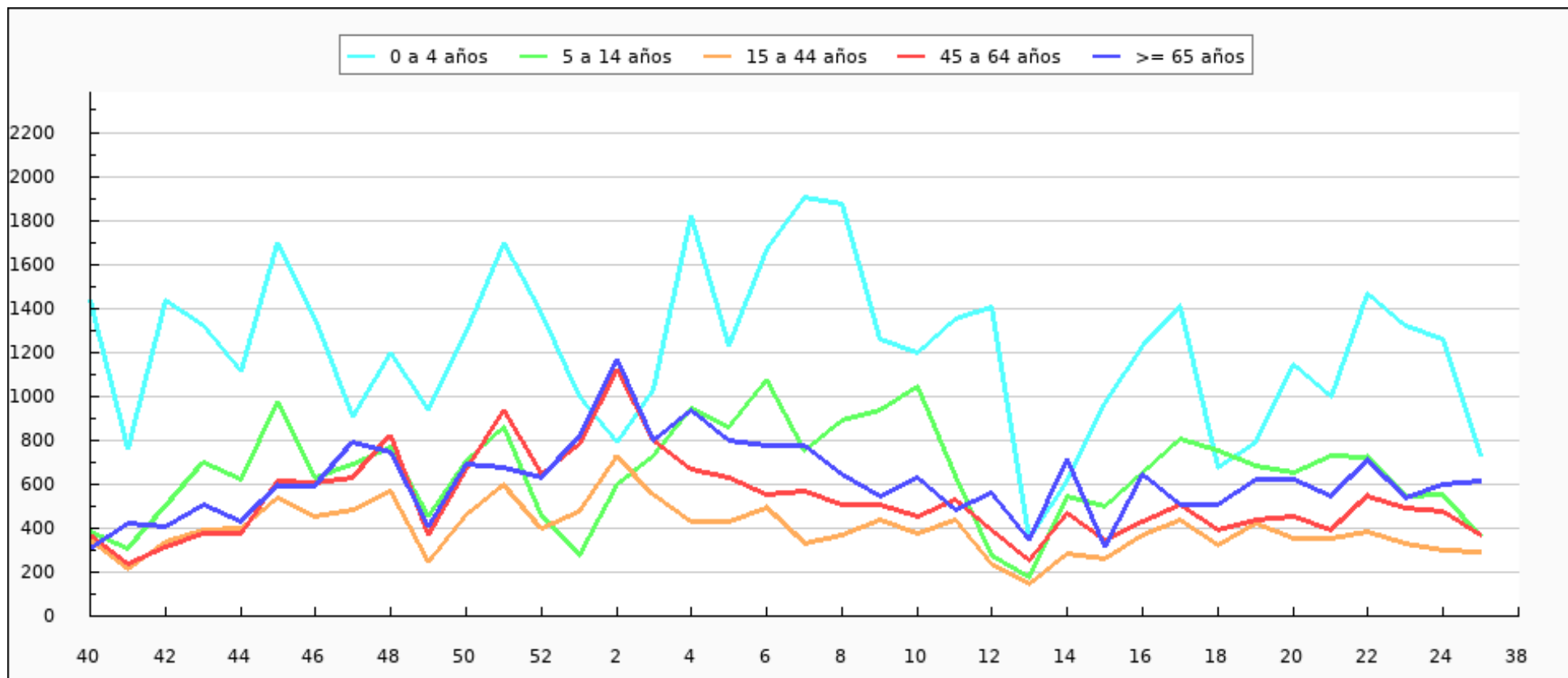



Tasas de Incidencia semanal de IRAs por sexo, temporada 2023-2024 Ceuta

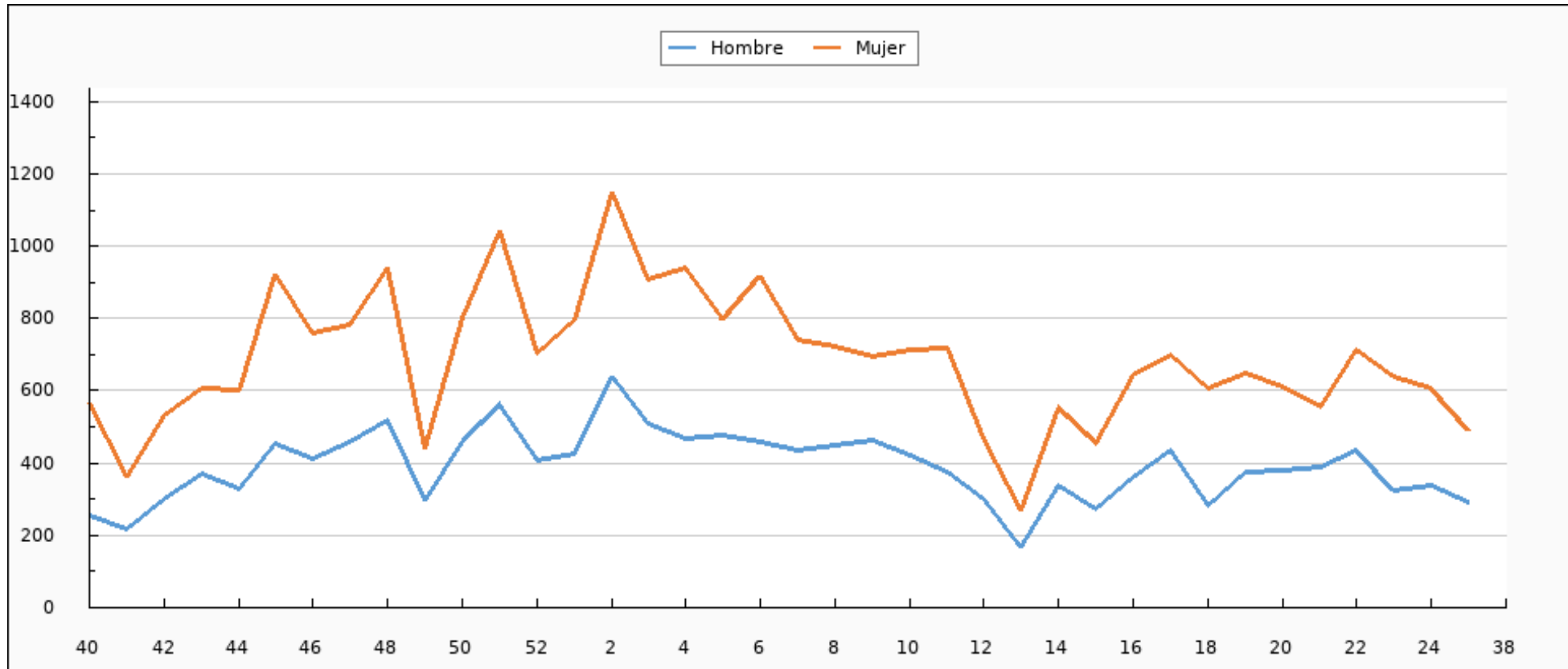



Tasas de Incidencia semanal de IRAs, semana 25/2023 - semana 25/2024 Ceuta. Casos por 100.000 habitantes

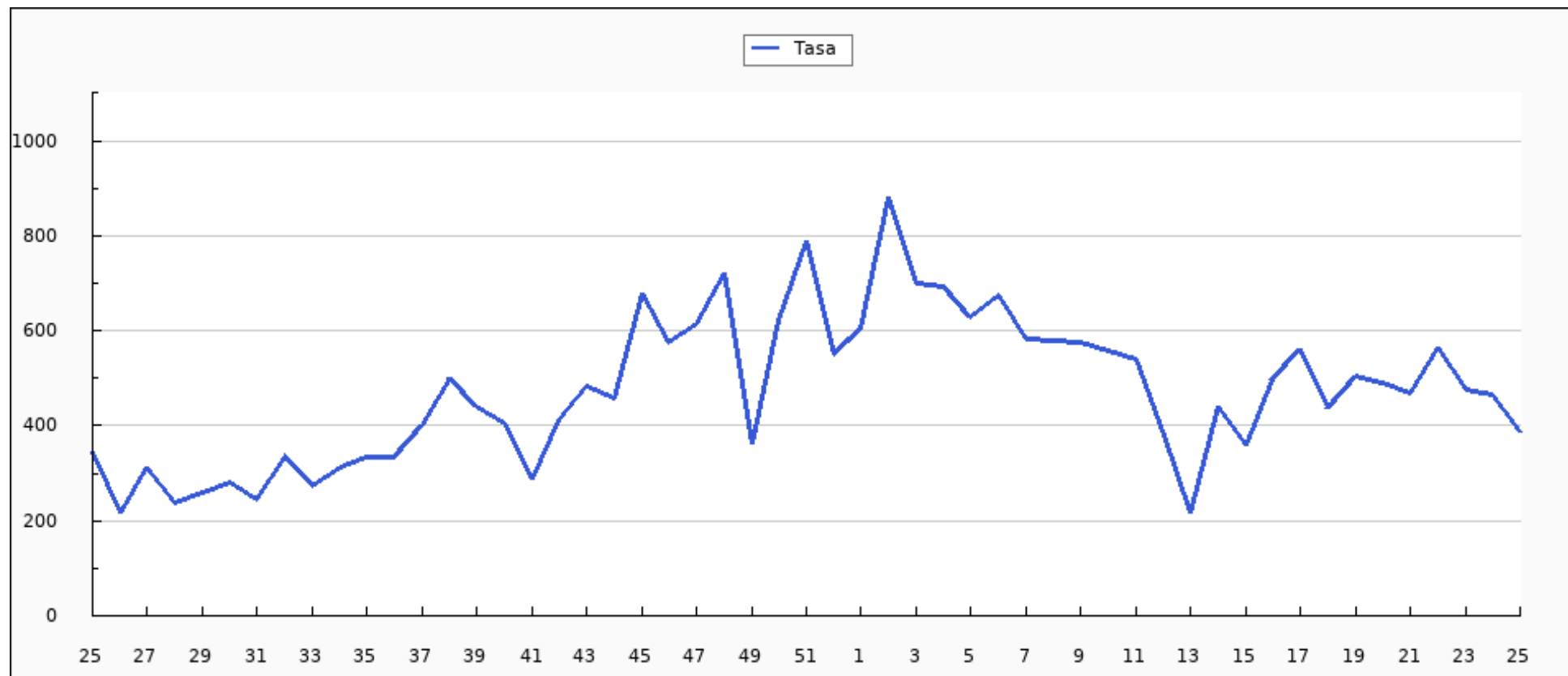



Casos semanales de IRAs por grupo de edad, semana 25/2023 - semana 25/2024 Ceuta

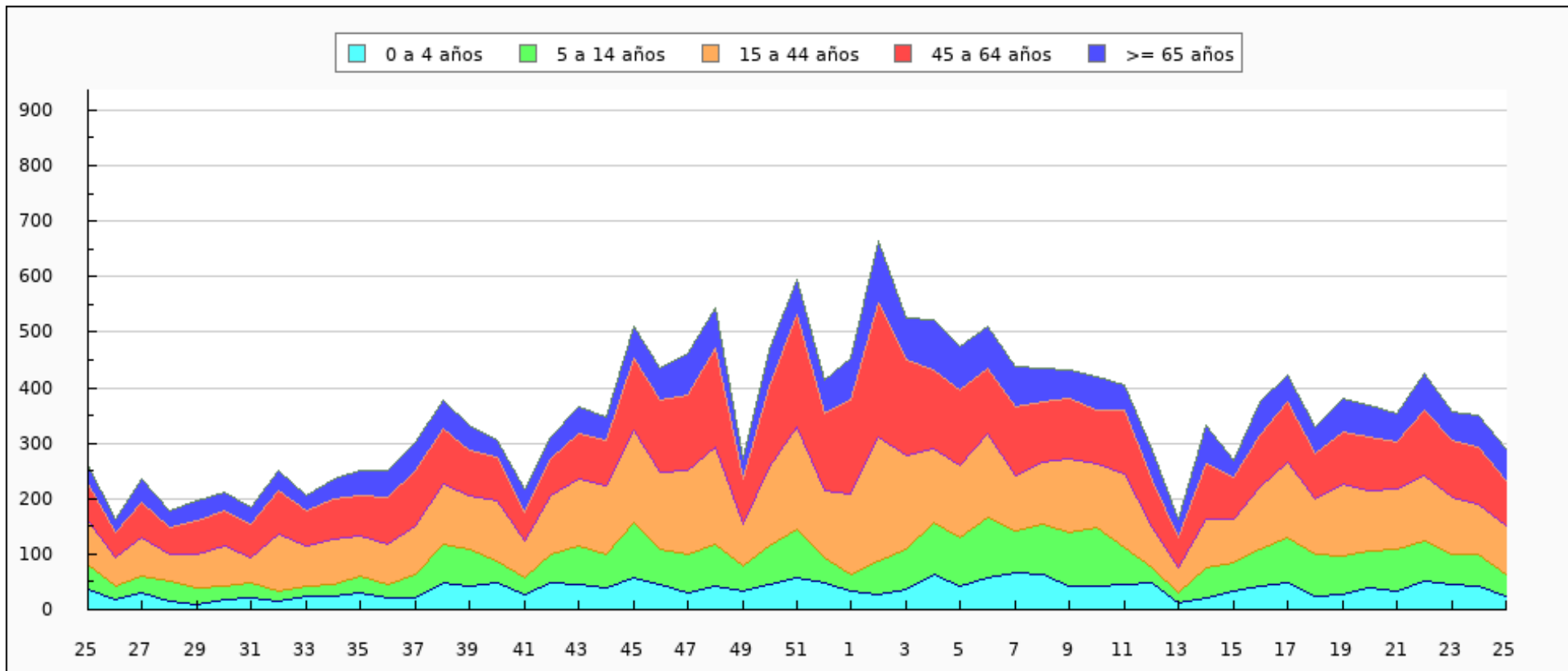



Casos semanales de IRAs por sexo, semana 25/2023 - semana 25/2024 Ceuta

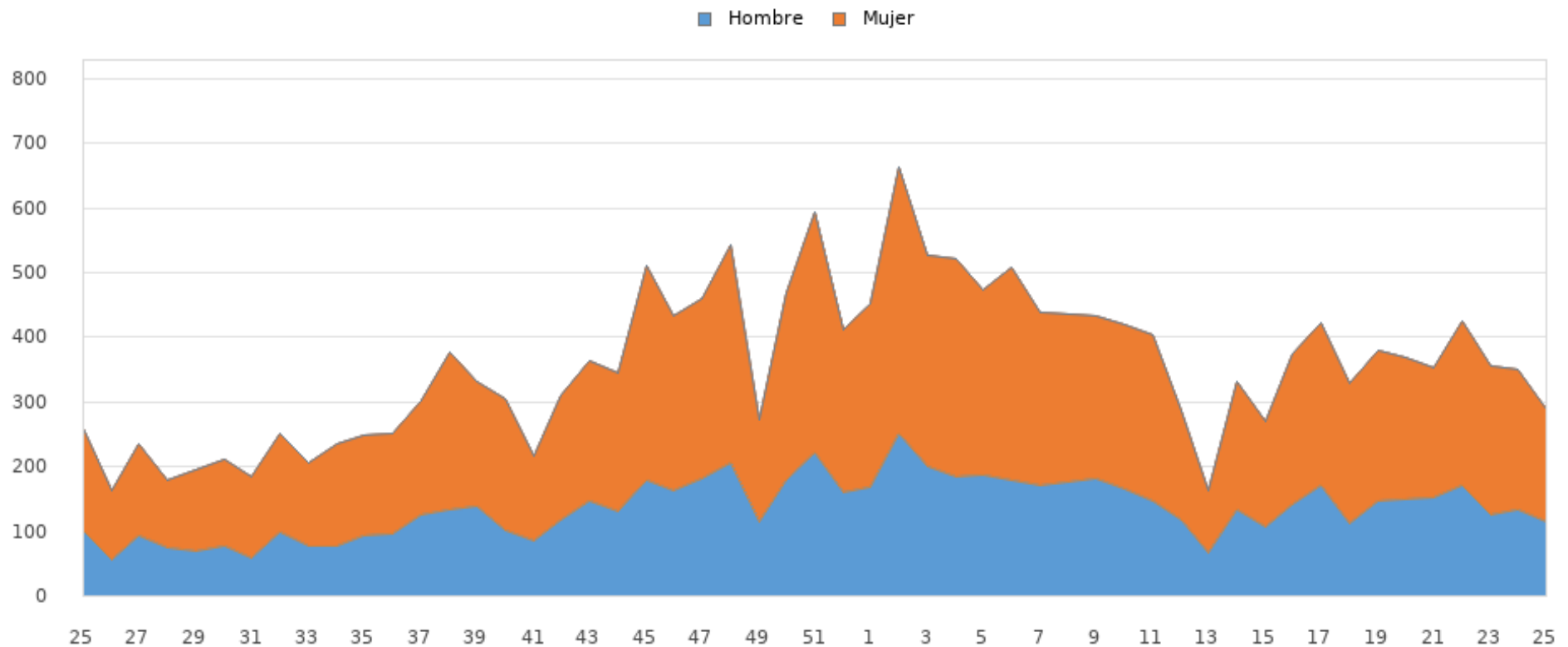



Tasas de Incidencia semanal de IRAs por grupo de edad, semana 25/2023 - semana 25/2024 Ceuta

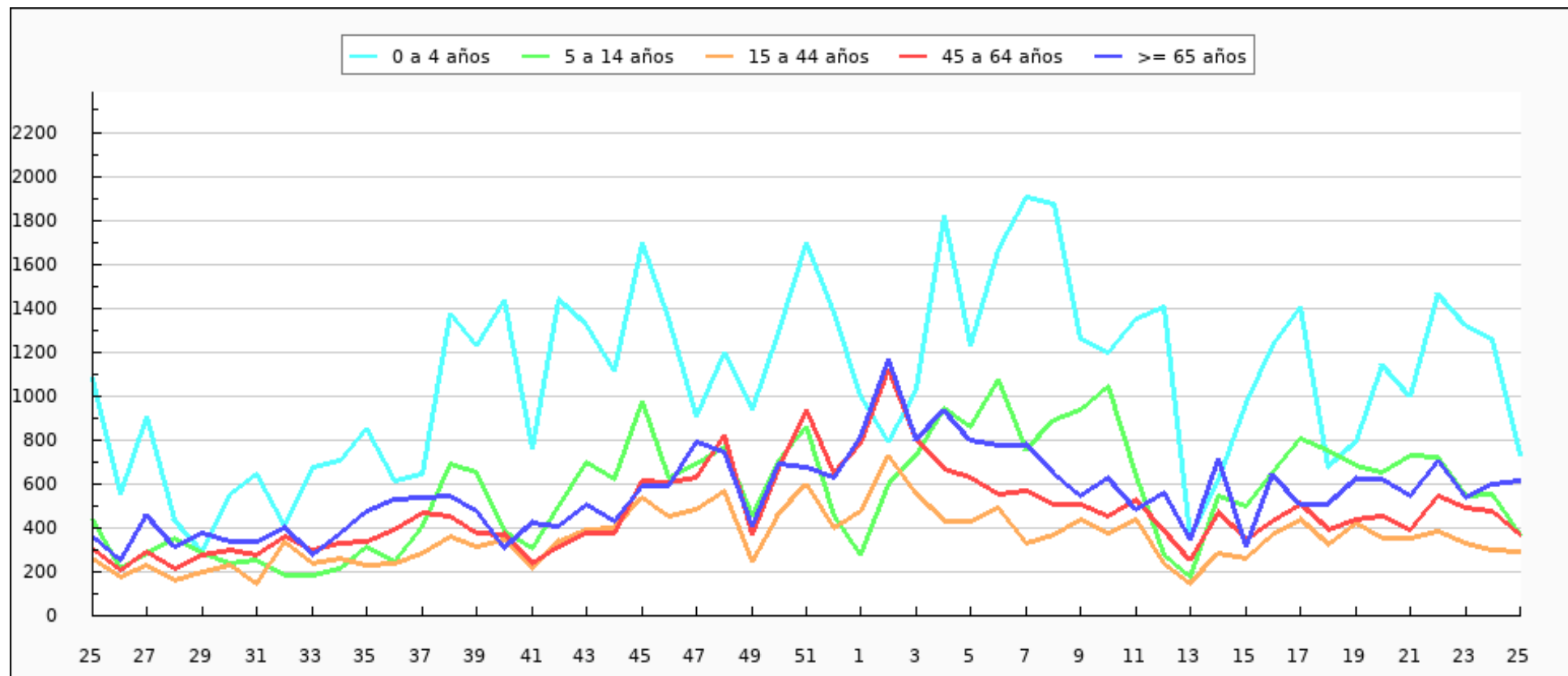



Tasas de Incidencia semanal de IRAs por sexo, semana 25/2023 - semana 25/2024 Ceuta

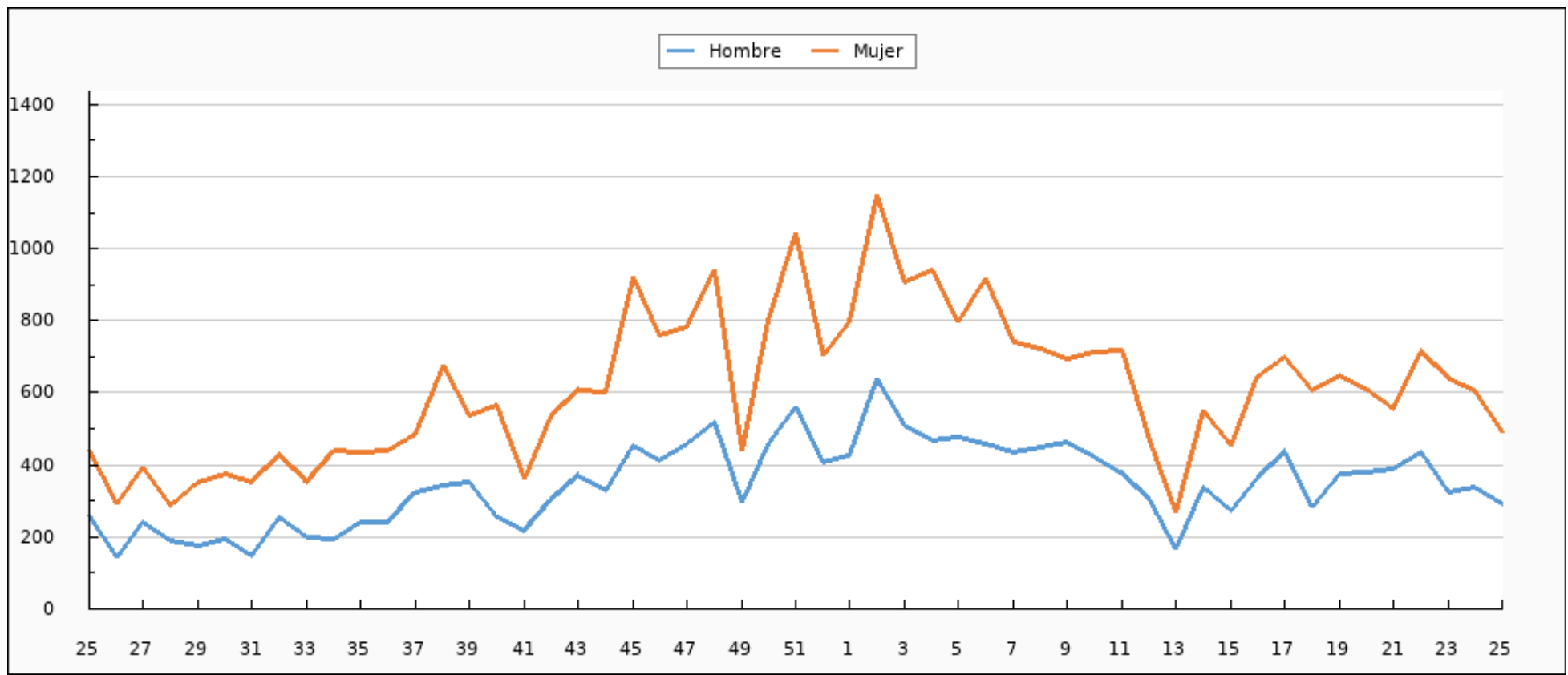



IRAs declaradas por INGESA. Semana 25/2024 Ceuta

CIE9	ENFERMEDAD	SEMANA 25	TEMPORADA
460	NASOFARINGITIS AGUDA (RESFRIADO COMÚN)	91	4.773
466.0	BRONQUITIS AGUDA	53	3.109
462	FARINGITIS AGUDA	63	2.526
463	AMIGDALITIS AGUDA	41	2.314
079.82	CORONAVIRUS ASOCIADO A SARS-CoV-2	31	999
487.0	GRIPE	2	668
465.0	LARINGOFARINGITIS AGUDA	0	253
464.0	LARINGITIS AGUDA	7	234
466.1	BRONQUIOLITIS AGUDA	0	127
485	BRONCONEUMONÍA - ORGANISMO SIN ESPECIFICAR	1	70
487.8	GRIPE CON OTRAS MANIFESTACIONES	0	67
486	NEUMONÍA - ORGANISMO SIN ESPECIFICAR	0	20
480	NEUMONÍA VÍRICA	1	10
487.1	GRIPE CON OTRAS MANIFESTACIONES RESPIRATORIAS	0	6
464.4	CRUP LARINGEO	0	6
466.11	BRONQUIOLITIS AGUDA DEBIDO AL VIRUS RESPIRATORIO SINCITAL	0	2



CIE9	ENFERMEDAD	SEMANA 25	TEMPORADA
466.19	BRONQUIOLITIS AGUDA DEBIDO A OTROS ORGANISMOS INFECCIOSOS	0	2
079.6	VIRUS RESPIRATORIO SINCITAL (RSV)	0	2
464.10	TRAQUETEITIS AGUDA	0	0
466.1	BRONQUIOLITIS AGUDA	0	0
464.00	LARINGITIS AGUDA SIN MENCION DE OBSTRUCCION	0	0
462.20	LARINGOTRAQUETEITIS AGUDA	0	0
480	NEUMONIA POR CORONAVIRUS ASOCIADO A SARS	0	0
464.11	TRAQUEITIS AGUDA CON OBSTRUCCION	0	0
465.9	INFECCIÓN AGUDA DE LAS VÍAS RESPIRATORIAS SUPERIORES DE LOCALIZACIÓN NO ESPECIFICADA	0	0
485	BRONCONEUMONIA ORGANISMO SIN ESPECIFICAR	0	0
464.21	TRAQUEITIS AGUDA CON OBSTRUCCION	0	0
464.4	CRUP	0	0
486	NEUMONIA ORGANISMO SIN ESPECIFICAR	0	0
464.30	EPIGLOTITIS AGUDA SIN MENCION DE OBSTRUCCION	0	0
465.9	INFECCIÓN AGUDA DE LAS VÍAS RESPIRATORIAS SUPERIORES DE LOCALIZACIÓN NO ESPECIFICADA	0	0
487.0	GRIPE	0	0
465.8	OTRAS LOCALIZACIONES MULTIPLES DE INF.RESPIRATORIA VIA SUPER	0	0



CIE9	ENFERMEDAD	SEMANA 25	TEMPORADA
487.1	GRIPE CON OTRAS MANIFESTACIONES RESPIRATORIAS	0	0
465.9	LOCALIZACION NO ESPECIFICADA	0	0
079.82	CORONAVIRUS ASOCIADO A SARS	0	0
483.8	NEUMONIA POR OTRO ORGANISMO ESPECIFICADO	0	0
484.8	NEUMONIA EN OTRAS ENF. INFECC. CLASIF. BAJO OTRO CONCEPTO	0	0
465.8	INFECCIONES MÚLTIPLES DE LAS VÍAS RESPIRATORIAS SUPERIORES	0	0
466.0	BRONQUITIS AGUDA	0	0
TOTAL		290	15.188



IRAs más comunes por grupos de edad. Semana 25/2024 Ceuta

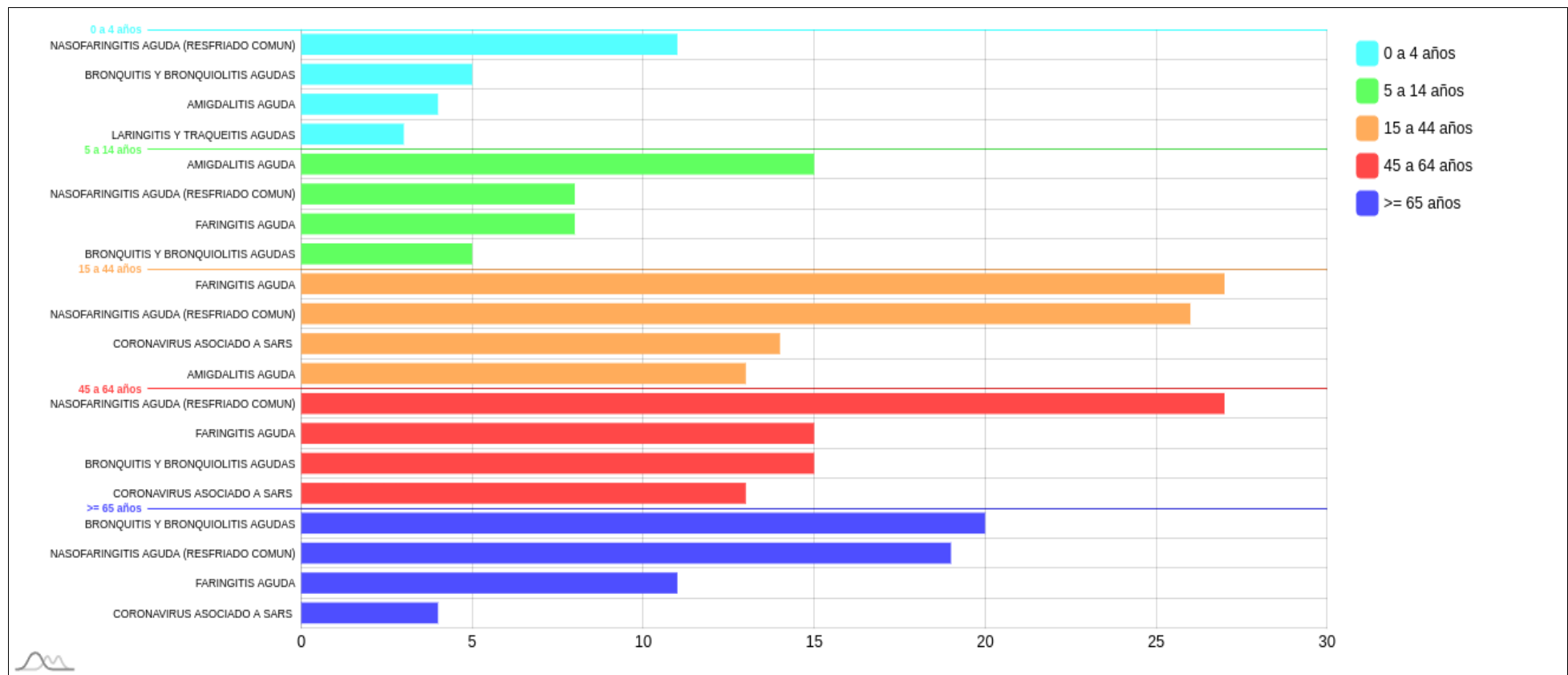



IRAs más comunes por sexo. Semana 25/2024 Ceuta

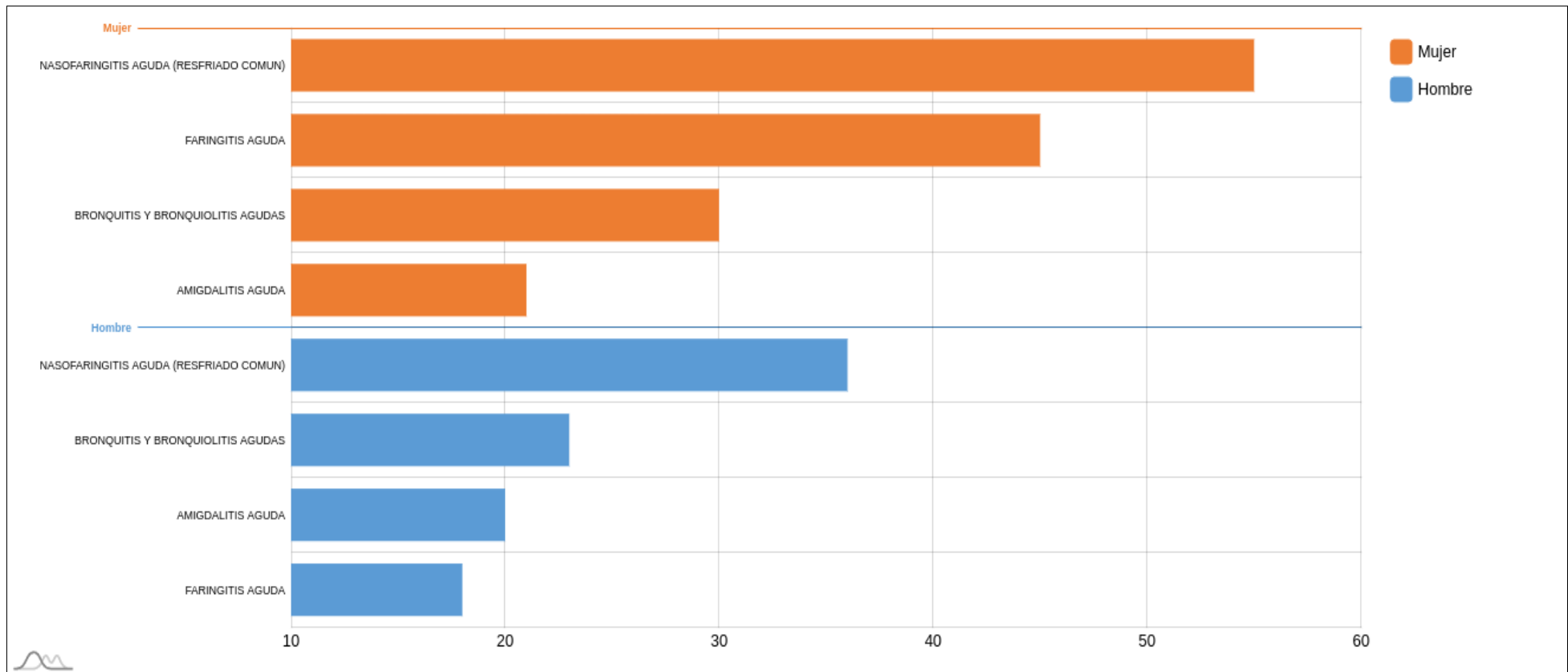



Muestras centinelas analizadas y porcentaje de positividad a SARS-CoV-2, gripe y VRS. Desde la semana 40/2023 Ceuta

	SEMANA 25*			2023-2024		
	MUESTRAS	POSITIVOS	% POSITIVIDAD	MUESTRAS	POSITIVOS	% POSITIVIDAD
SARS-CoV-2	8	1	12,50	307	55	17,92
Gripe	8	0	0,00	307	34	11,07
VRS	8	0	0,00	307	15	4,89

*El número de muestras enviadas esta semana puede estar afectadas por retraso en la notificación, que se subsanará en semanas posteriores.



Evolución del porcentaje de positividad a SARS-CoV-2, gripe y VRS. Desde la semana 40/2023 Ceuta

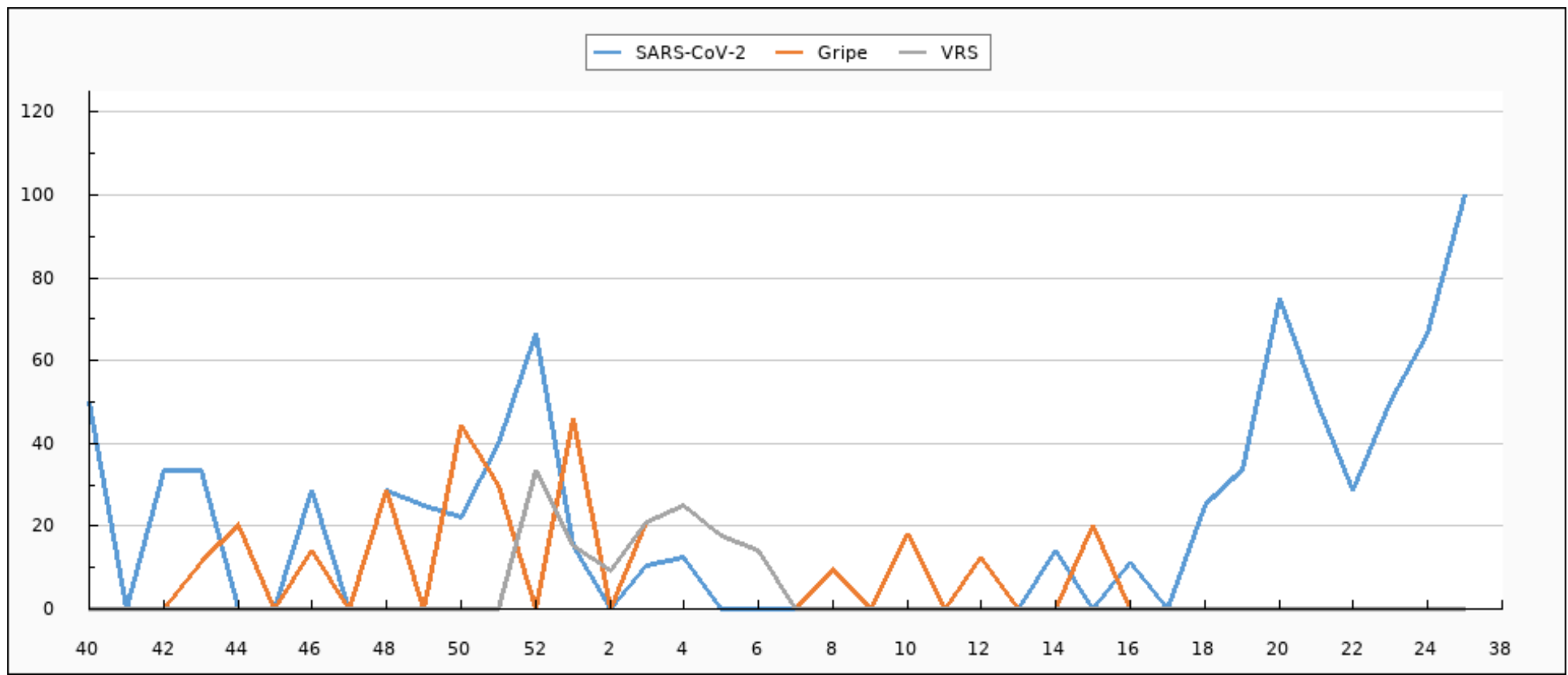



Evolución de muestras positivas a SARS-CoV-2, gripe A, gripe B y VRS. Desde la semana 40/2023 Ceuta

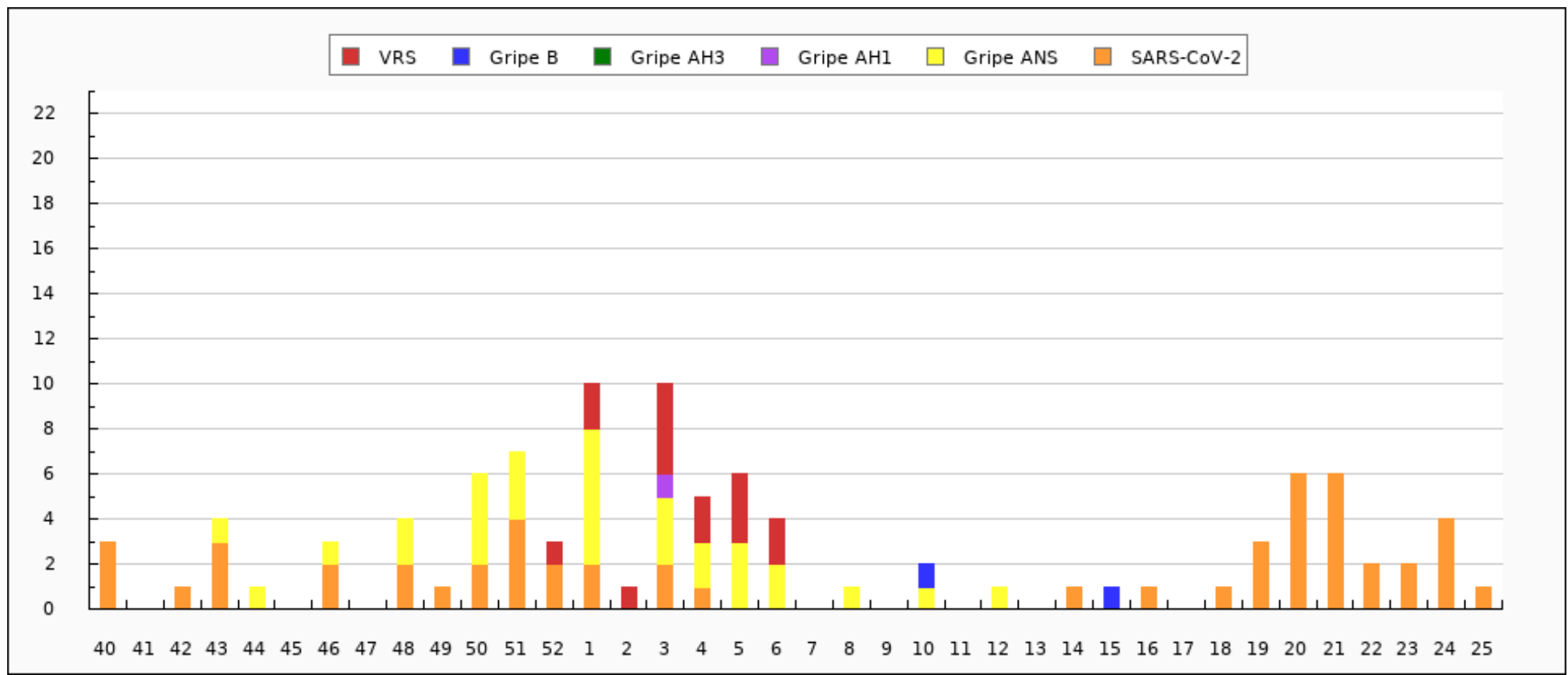



Evolución del porcentaje de positividad a SARS-CoV-2, gripe y VRS. Semana 25/2023 - semana 25/2024 Ceuta

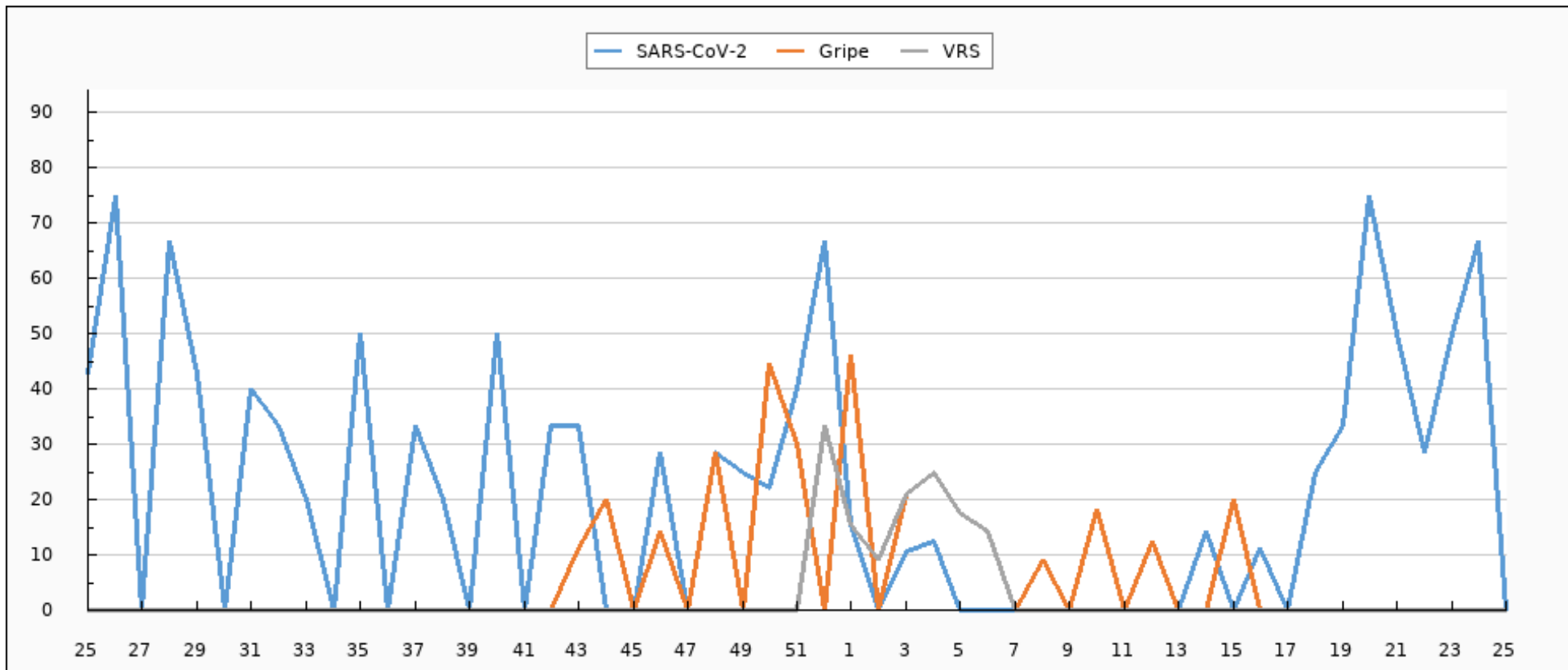



Evolución de muestras positivas a SARS-CoV-2, gripe A, gripe B y VRS. Semana 25/2023 - semana 25/2024 Ceuta

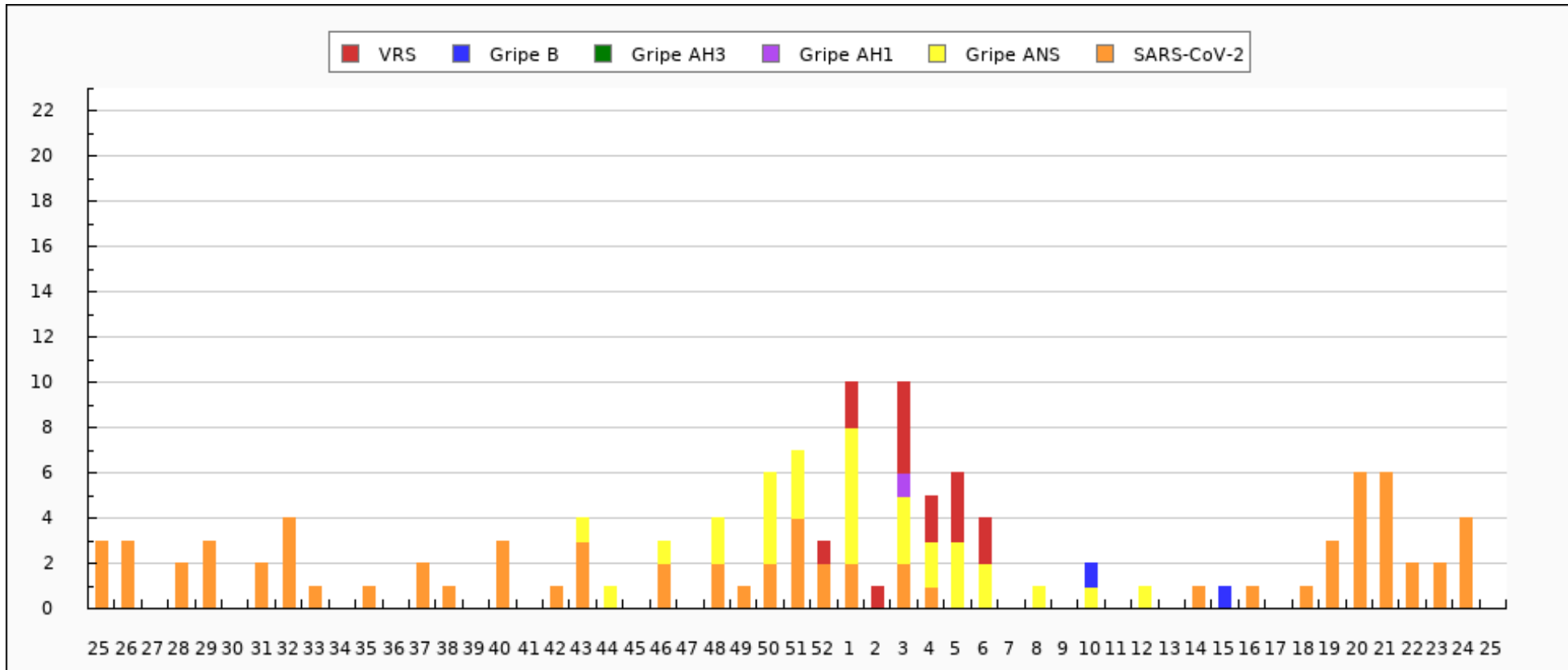



Tipados de virus de la gripe en Ceuta: Temporada actual

TIPADO	CANTIDAD
ANS	31
B	2
AH1pdm09	1
TOTAL	34



Distribución de detecciones de virus por tipo/subtipo en Ceuta: Temporada actual

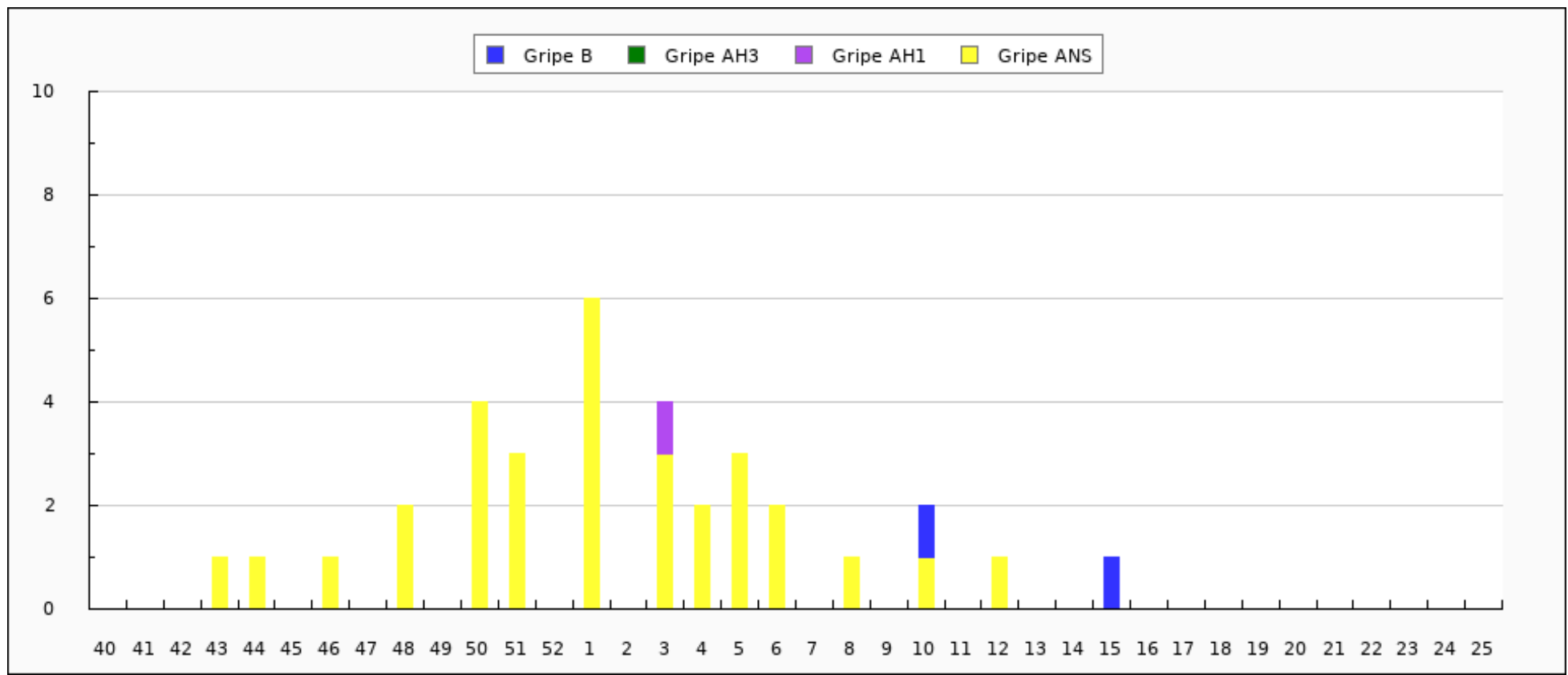



Distribución de detecciones de virus por tipo/subtipo en Ceuta. Semana 25/2023 - semana 25/2024

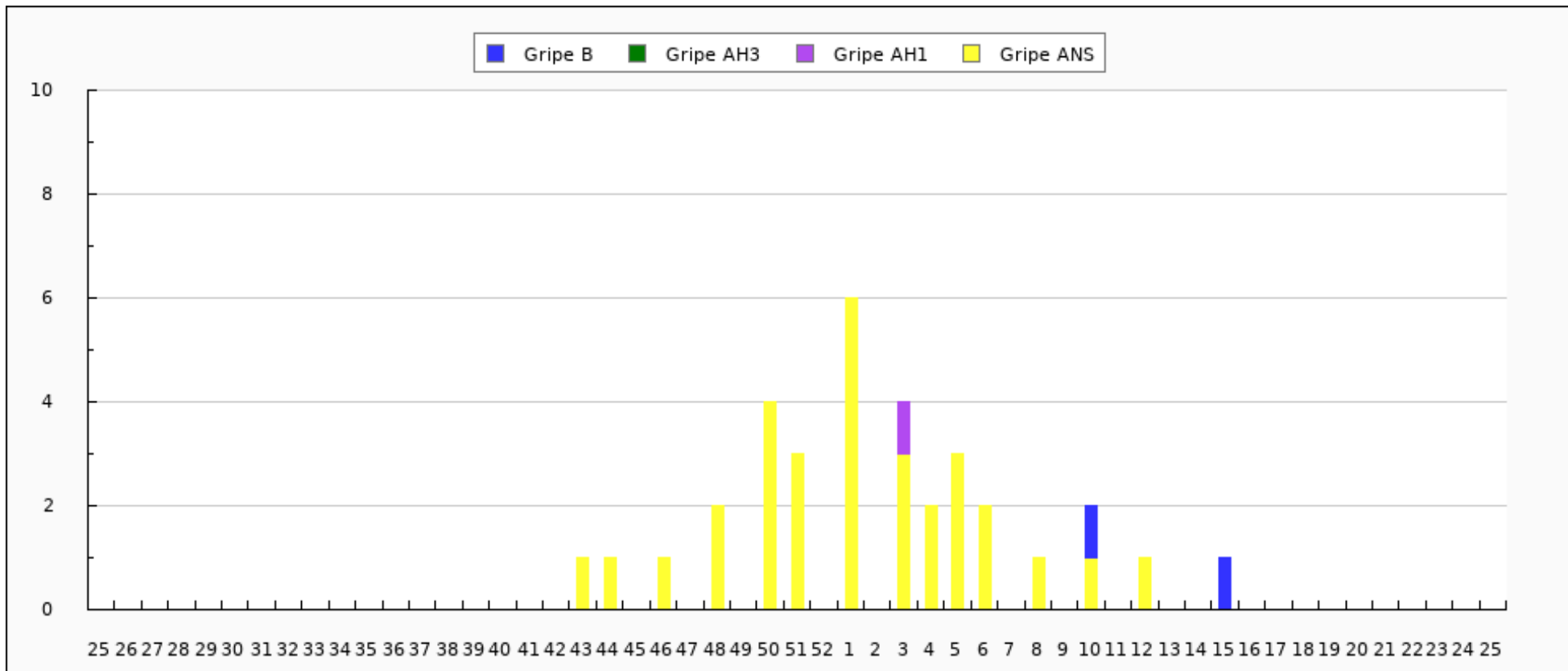



Caracterizaciones de virus de la gripe en Ceuta: Temporada actual

CEPA	CANTIDAD
TOTAL	0