



Vigilancia centinela de las IRAs en Atención Primaria-INGESA

Tasas de Incidencia por tramos de edad por 100.000 habitantes. Semana 29/2024 Ceuta

EDAD	CASOS	POBLACIÓN	TASA
0 a 4 años	19	3.413	556,69
5 a 14 años	19	10.140	187,38
15 a 44 años	59	30.633	192,60
45 a 64 años	69	21.512	320,75
>= 65 años	39	9.499	410,57
TOTAL	205	75.197	272,62

Población vigilada: población cubierta por Ingesa a 17 de octubre de 2022 del componente sindrómico de la vigilancia de las IRAs.



Tasas de Incidencia semanal de IRAs, temporada 2023-2024 Ceuta. Casos por 100.000 habitantes





Casos semanales de IRA por grupo de edad, temporada 2023-2024 Ceuta

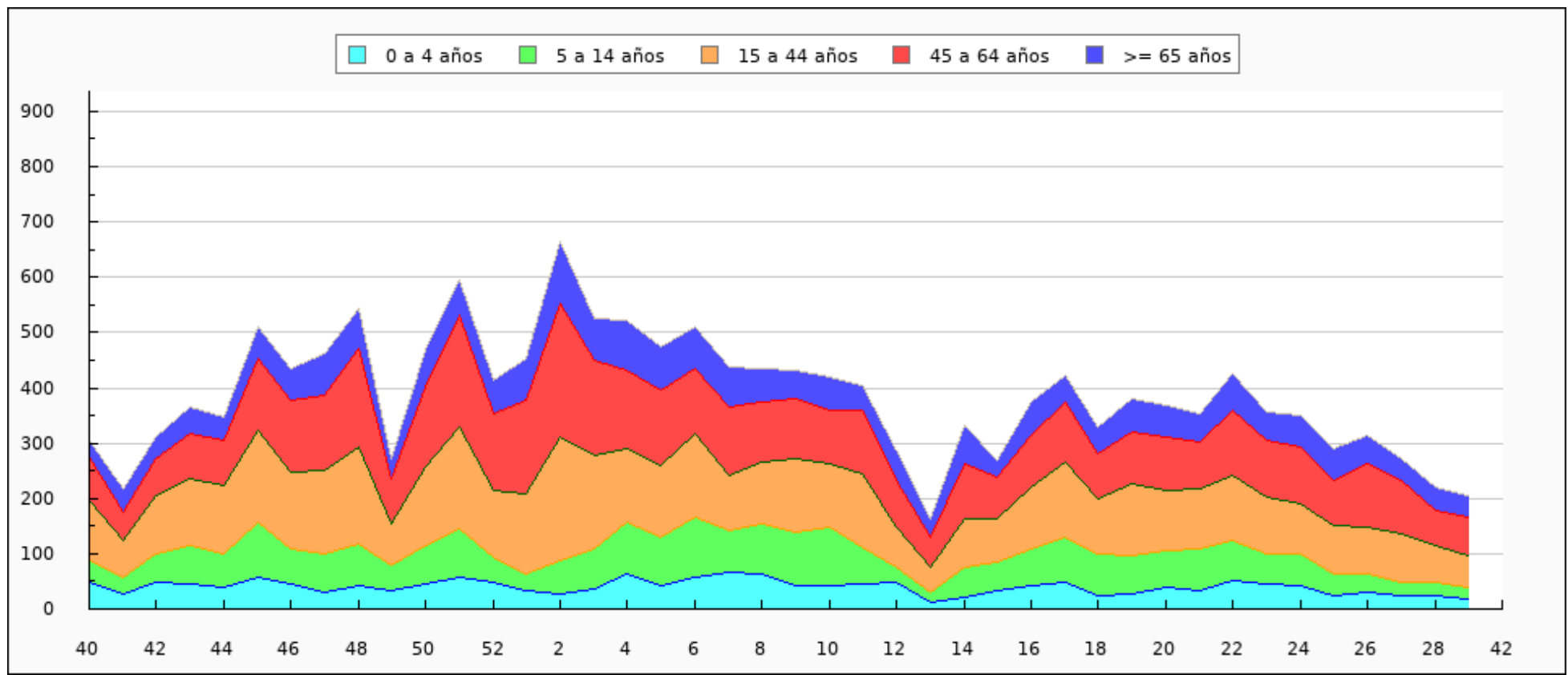



Casos semanales de IRA por sexo, temporada 2023-2024 Ceuta

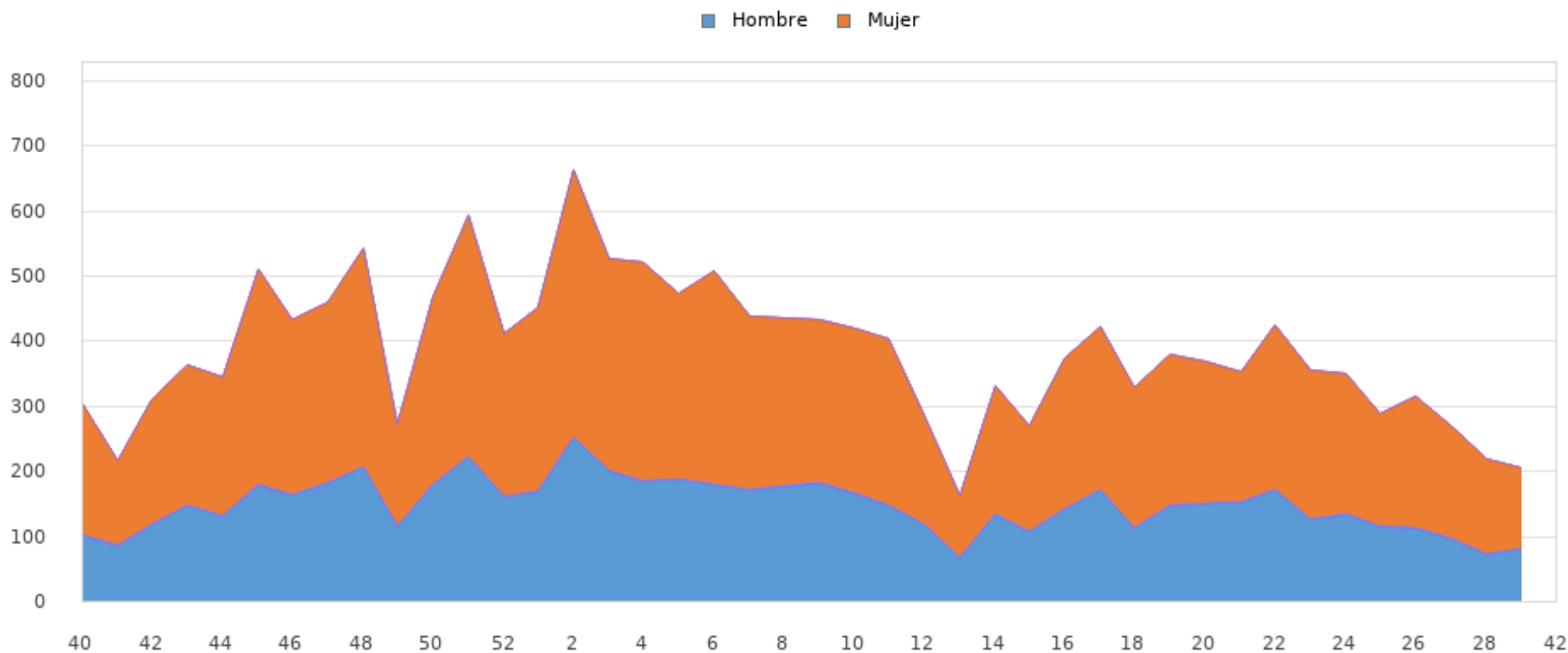



Tasas de Incidencia semanal de IRAs por grupo de edad, temporada 2023-2024 Ceuta

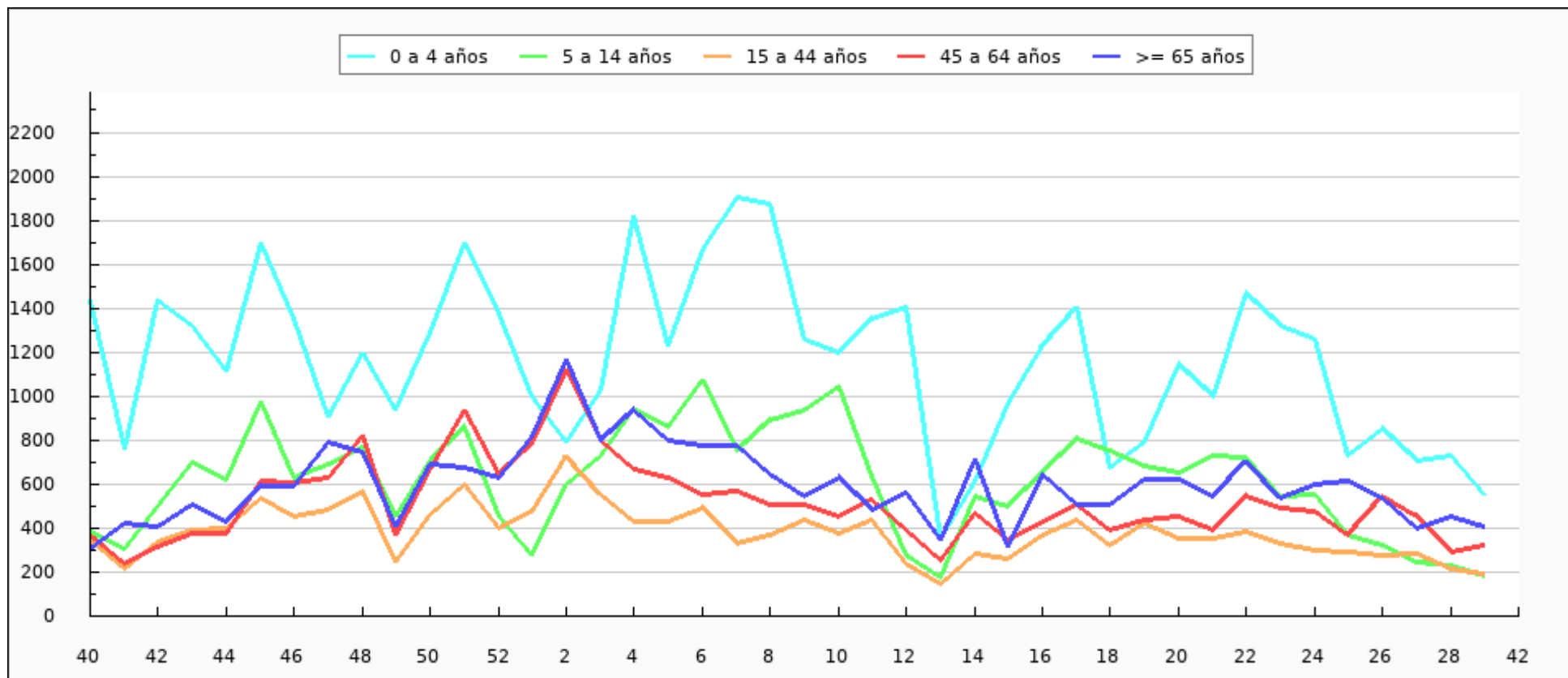



Tasas de Incidencia semanal de IRAs por sexo, temporada 2023-2024 Ceuta

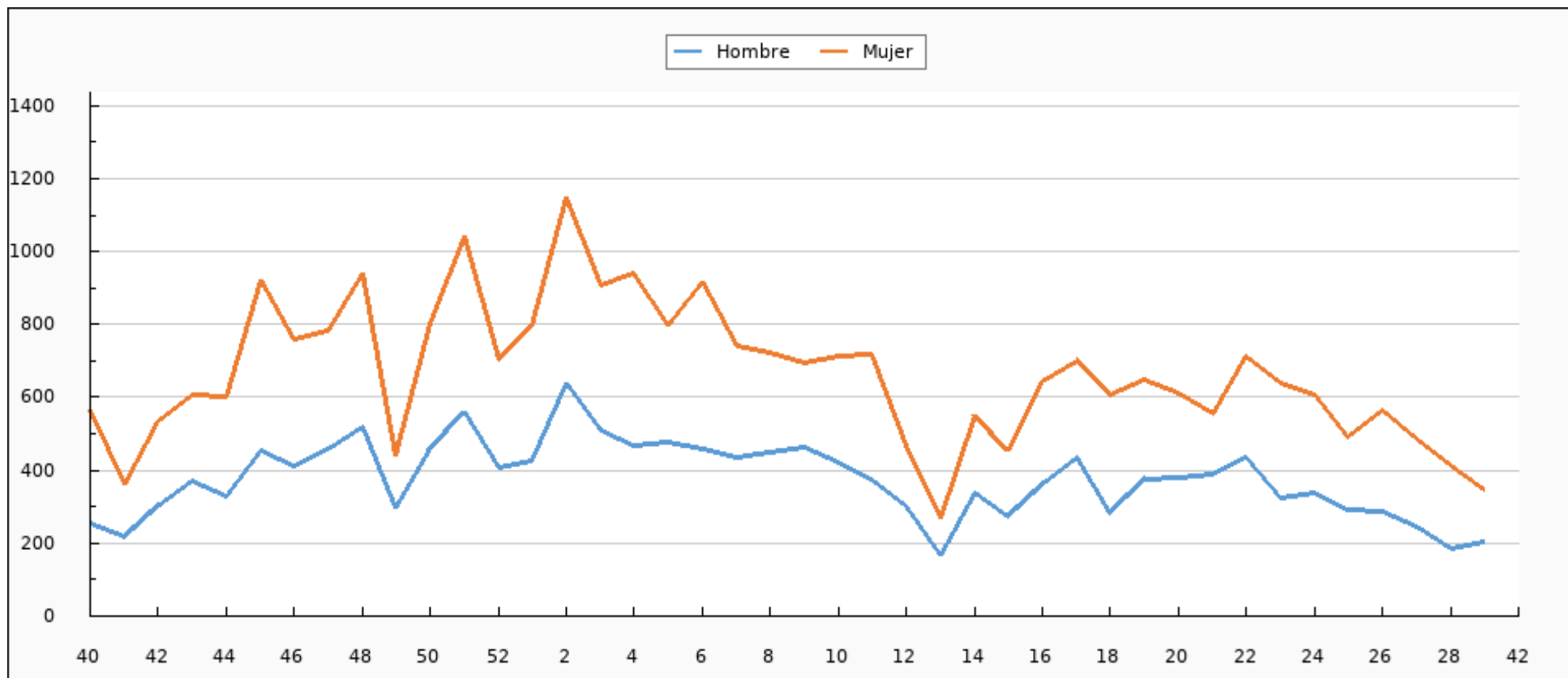



Tasas de Incidencia semanal de IRAs, semana 29/2023 - semana 29/2024 Ceuta. Casos por 100.000 habitantes

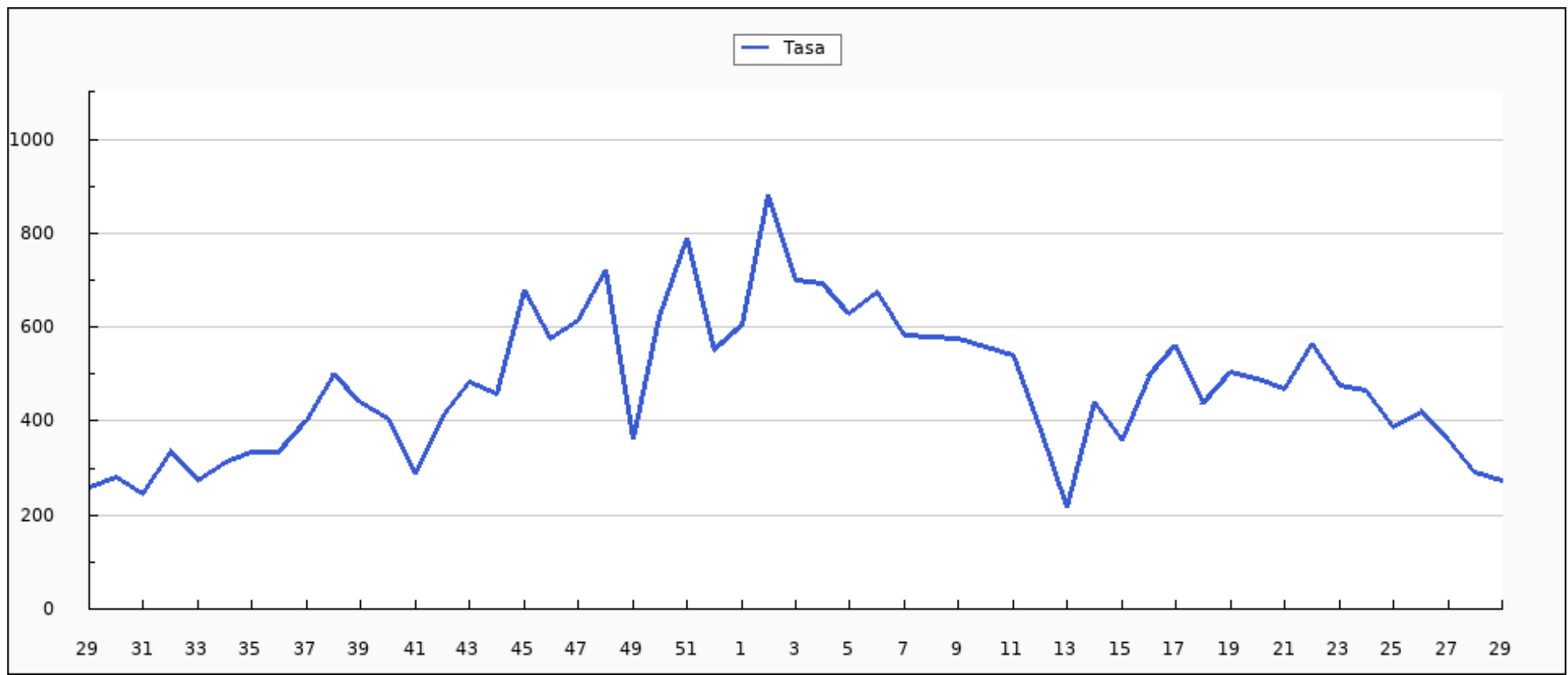



Casos semanales de IRAs por grupo de edad, semana 29/2023 - semana 29/2024 Ceuta

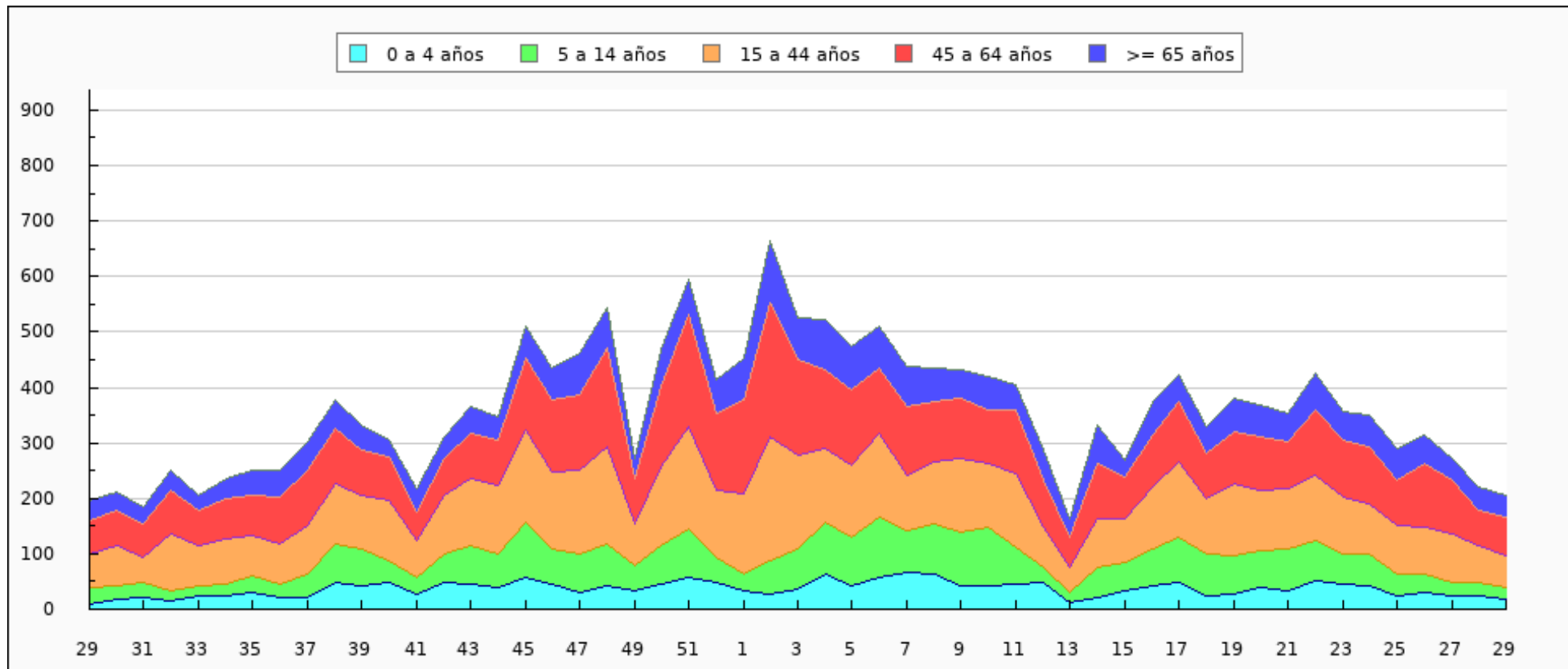



Casos semanales de IRAs por sexo, semana 29/2023 - semana 29/2024 Ceuta

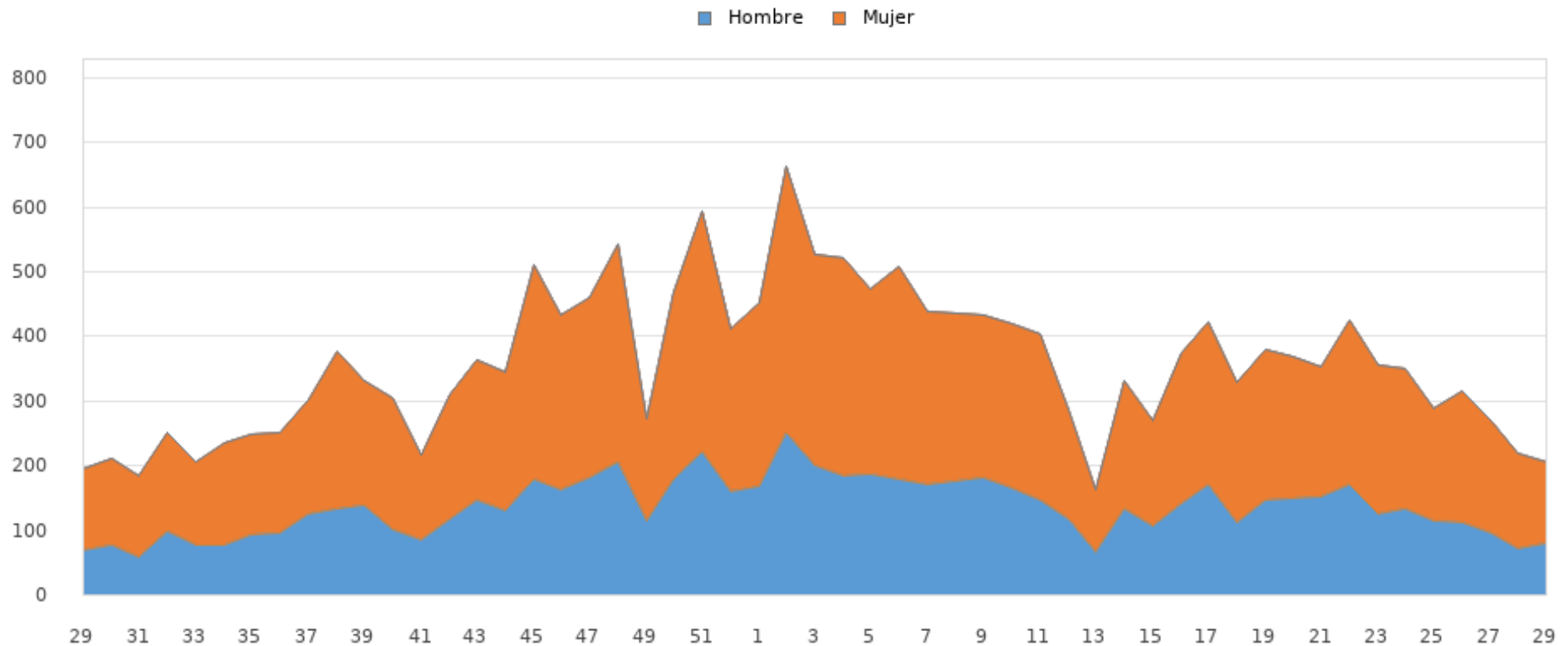



Tasas de Incidencia semanal de IRAs por grupo de edad, semana 29/2023 - semana 29/2024 Ceuta

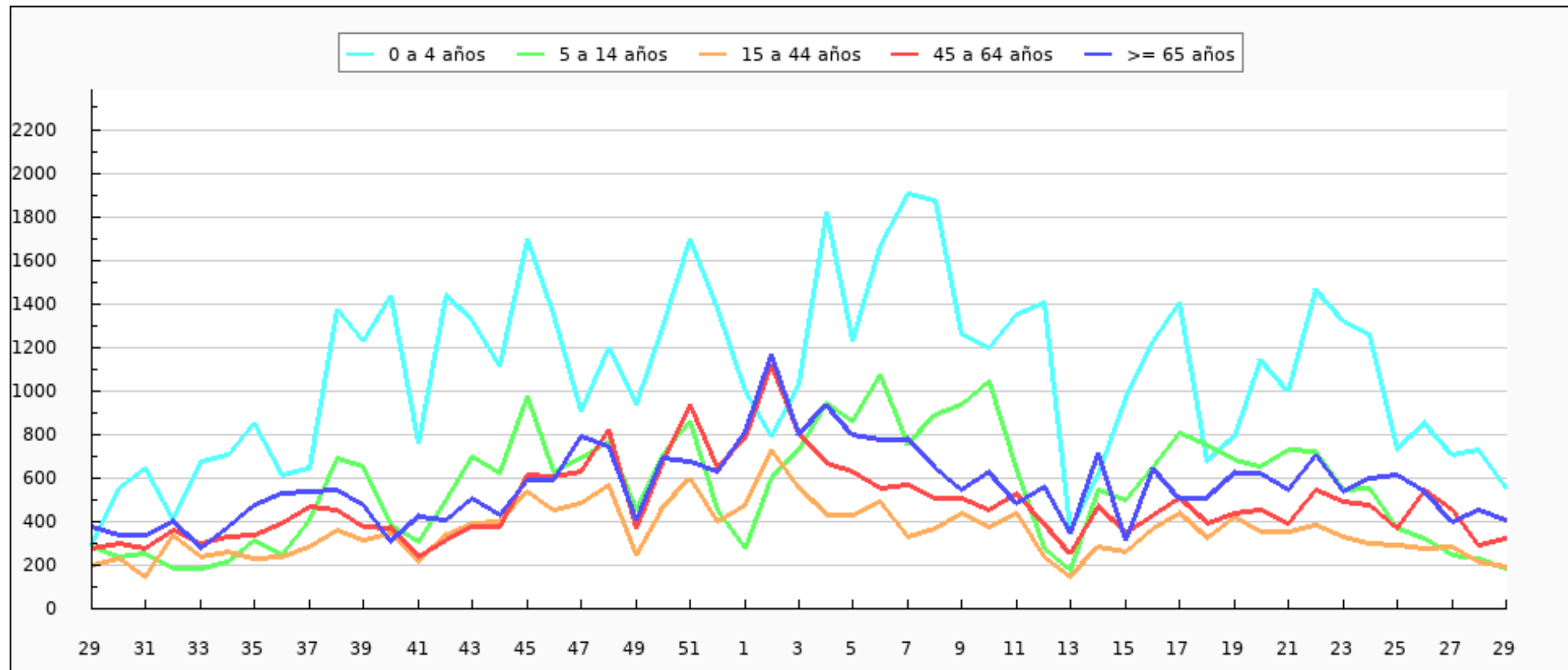



Tasas de Incidencia semanal de IRAs por sexo, semana 29/2023 - semana 29/2024 Ceuta

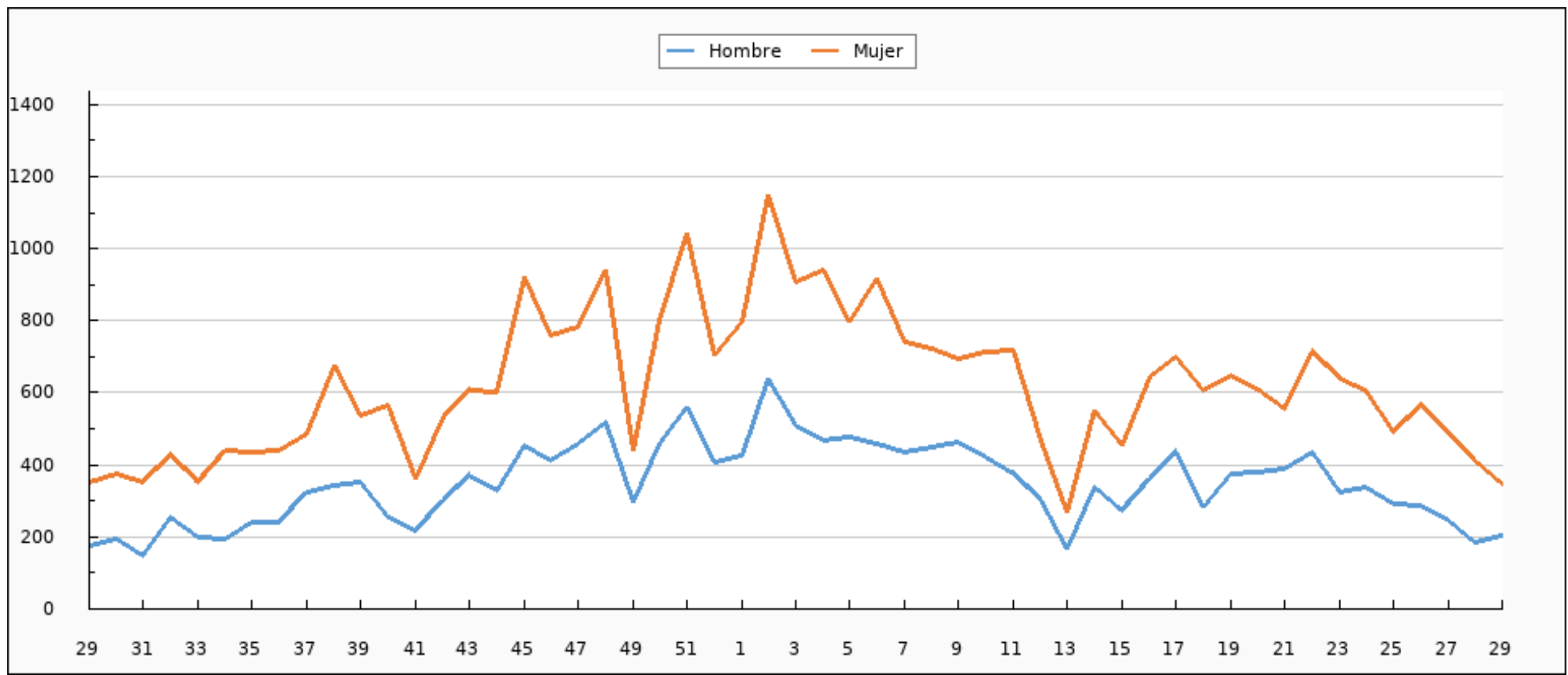



IRAs declaradas por INGESA. Semana 29/2024 Ceuta

CIE9	ENFERMEDAD	SEMANA 29	TEMPORADA
460	NASOFARINGITIS AGUDA (RESFRIADO COMÚN)	42	5.034
466.0	BRONQUITIS AGUDA	52	3.338
462	FARINGITIS AGUDA	40	2.696
463	AMIGDALITIS AGUDA	47	2.506
079.82	CORONAVIRUS ASOCIADO A SARS-CoV-2	17	1.096
487.0	GRIPE	1	685
465.0	LARINGOFARINGITIS AGUDA	2	272
464.0	LARINGITIS AGUDA	1	245
466.1	BRONQUIOLITIS AGUDA	0	130
485	BRONCONEUMONÍA - ORGANISMO SIN ESPECIFICAR	3	77
487.8	GRIPE CON OTRAS MANIFESTACIONES	0	68
486	NEUMONÍA - ORGANISMO SIN ESPECIFICAR	0	21
480	NEUMONÍA VÍRICA	0	11
464.4	CRUP LARINGEO	0	8
487.1	GRIPE CON OTRAS MANIFESTACIONES RESPIRATORIAS	0	6
466.11	BRONQUIOLITIS AGUDA DEBIDO AL VIRUS RESPIRATORIO SINCITAL	0	2



CIE9	ENFERMEDAD	SEMANA 29	TEMPORADA
466.19	BRONQUIOLITIS AGUDA DEBIDO A OTROS ORGANISMOS INFECCIOSOS	0	2
079.6	VIRUS RESPIRATORIO SINCITAL (RSV)	0	2
464.11	TRAQUEITIS AGUDA CON OBSTRUCCION	0	0
462.20	LARINGOTRAQUETEITIS AGUDA	0	0
480	NEUMONIA POR CORONAVIRUS ASOCIADO A SARS	0	0
464.21	TRAQUEITIS AGUDA CON OBSTRUCCION	0	0
465.9	INFECCIÓN AGUDA DE LAS VÍAS RESPIRATORIAS SUPERIORES DE LOCALIZACIÓN NO ESPECIFICADA	0	0
485	BRONCONEUMONIA ORGANISMO SIN ESPECIFICAR	0	0
464.30	EPIGLOTITIS AGUDA SIN MENCION DE OBSTRUCCION	0	0
464.4	CRUP	0	0
486	NEUMONIA ORGANISMO SIN ESPECIFICAR	0	0
465.9	INFECCIÓN AGUDA DE LAS VÍAS RESPIRATORIAS SUPERIORES DE LOCALIZACIÓN NO ESPECIFICADA	0	0
487.0	GRIPE	0	0
465.8	OTRAS LOCALIZACIONES MULTIPLES DE INF.RESPIRATORIA VIA SUPER	0	0
487.1	GRIPE CON OTRAS MANIFESTACIONES RESPIRATORIAS	0	0
483.8	NEUMONIA POR OTRO ORGANISMO ESPECIFICADO	0	0
465.9	LOCALIZACION NO ESPECIFICADA	0	0



CIE9	ENFERMEDAD	SEMANA 29	TEMPORADA
079.82	CORONAVIRUS ASOCIADO A SARS	0	0
484.8	NEUMONIA EN OTRAS ENF. INFECC. CLASIF. BAJO OTRO CONCEPTO	0	0
465.8	INFECCIONES MÚLTIPLES DE LAS VÍAS RESPIRATORIAS SUPERIORES	0	0
466.0	BRONQUITIS AGUDA	0	0
464.10	TRAQUETEITIS AGUDA	0	0
466.1	BRONQUIOLITIS AGUDA	0	0
464.00	LARINGITIS AGUDA SIN MENCION DE OBSTRUCCION	0	0
TOTAL		205	16.199



IRAs más comunes por grupos de edad. Semana 29/2024 Ceuta

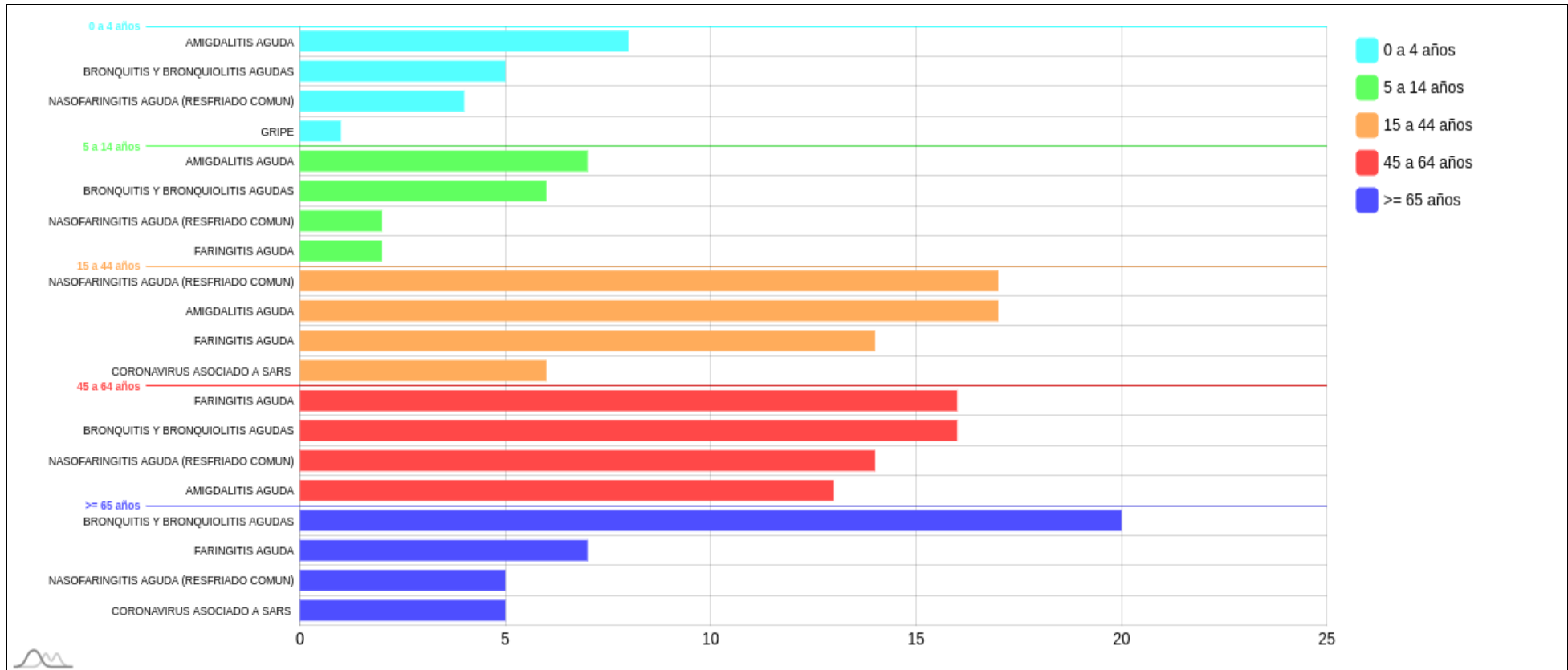



IRAs más comunes por sexo. Semana 29/2024 Ceuta

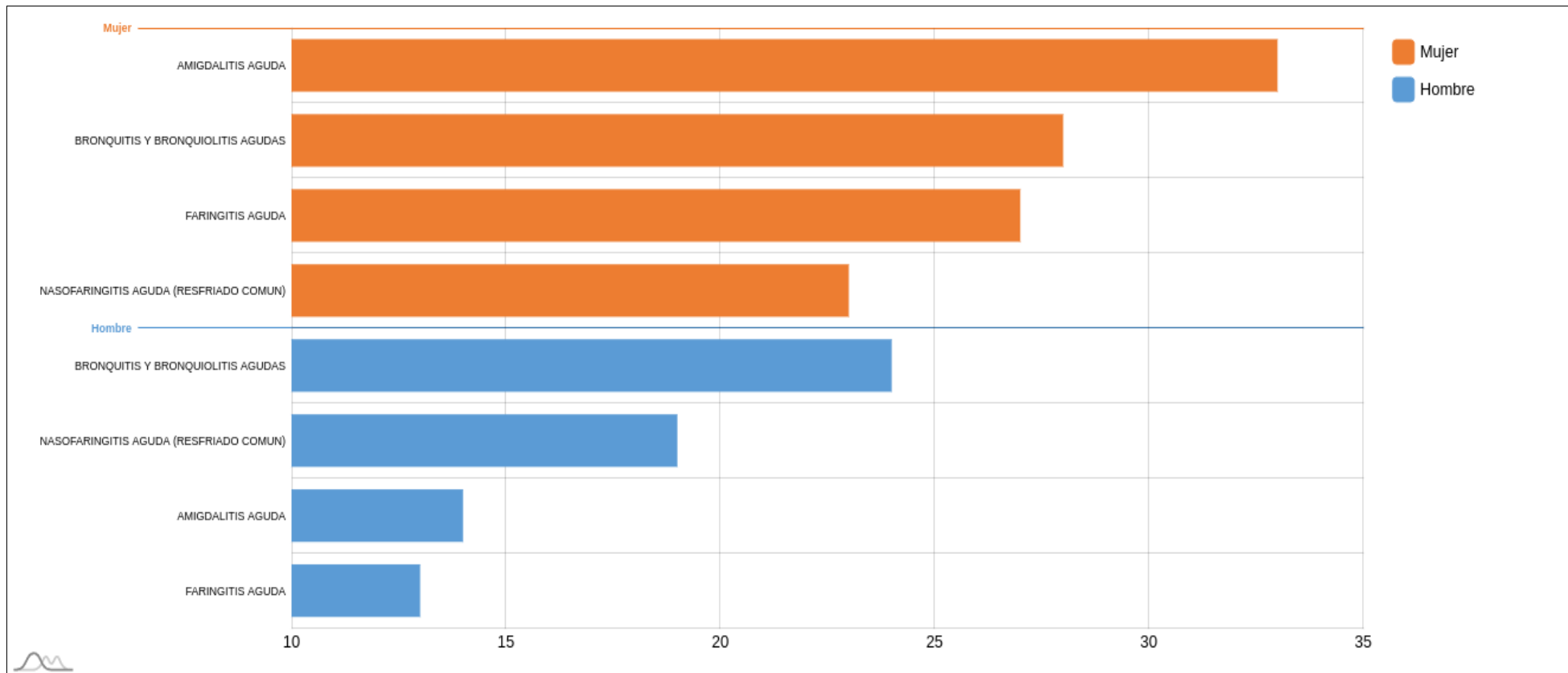



Muestras centinelas analizadas y porcentaje de positividad a SARS-CoV-2, gripe y VRS. Desde la semana 40/2023 Ceuta

	SEMANA 29*			2023-2024		
	MUESTRAS	POSITIVOS	% POSITIVIDAD	MUESTRAS	POSITIVOS	% POSITIVIDAD
SARS-CoV-2	1	0	0,00	327	67	20,49
Gripe	1	0	0,00	327	35	10,70
VRS	1	0	0,00	327	15	4,59

*El número de muestras enviadas esta semana puede estar afectadas por retraso en la notificación, que se subsanará en semanas posteriores.



Evolución del porcentaje de positividad a SARS-CoV-2, gripe y VRS. Desde la semana 40/2023 Ceuta

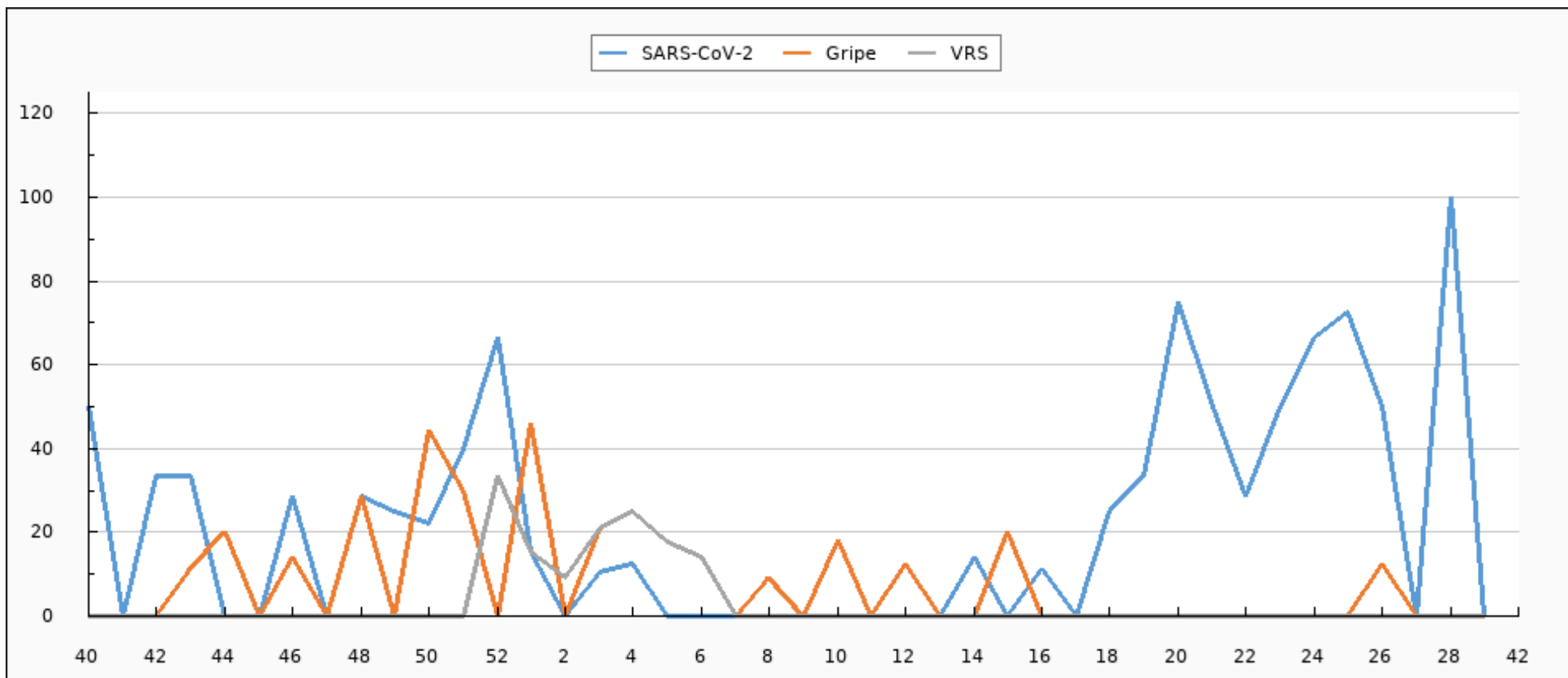



Evolución de muestras positivas a SARS-CoV-2, gripe A, gripe B y VRS. Desde la semana 40/2023 Ceuta

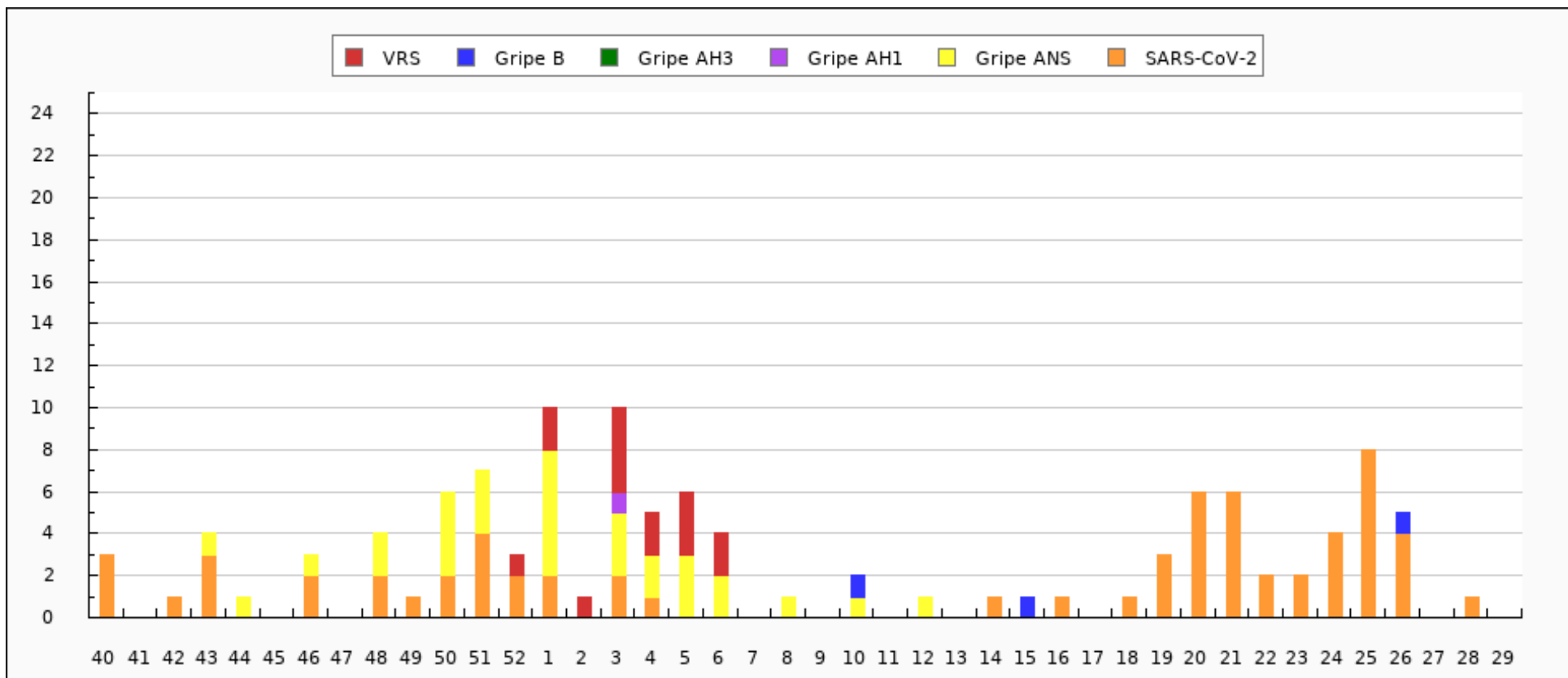



Evolución del porcentaje de positividad a SARS-CoV-2, gripe y VRS. Semana 29/2023 - semana 29/2024 Ceuta

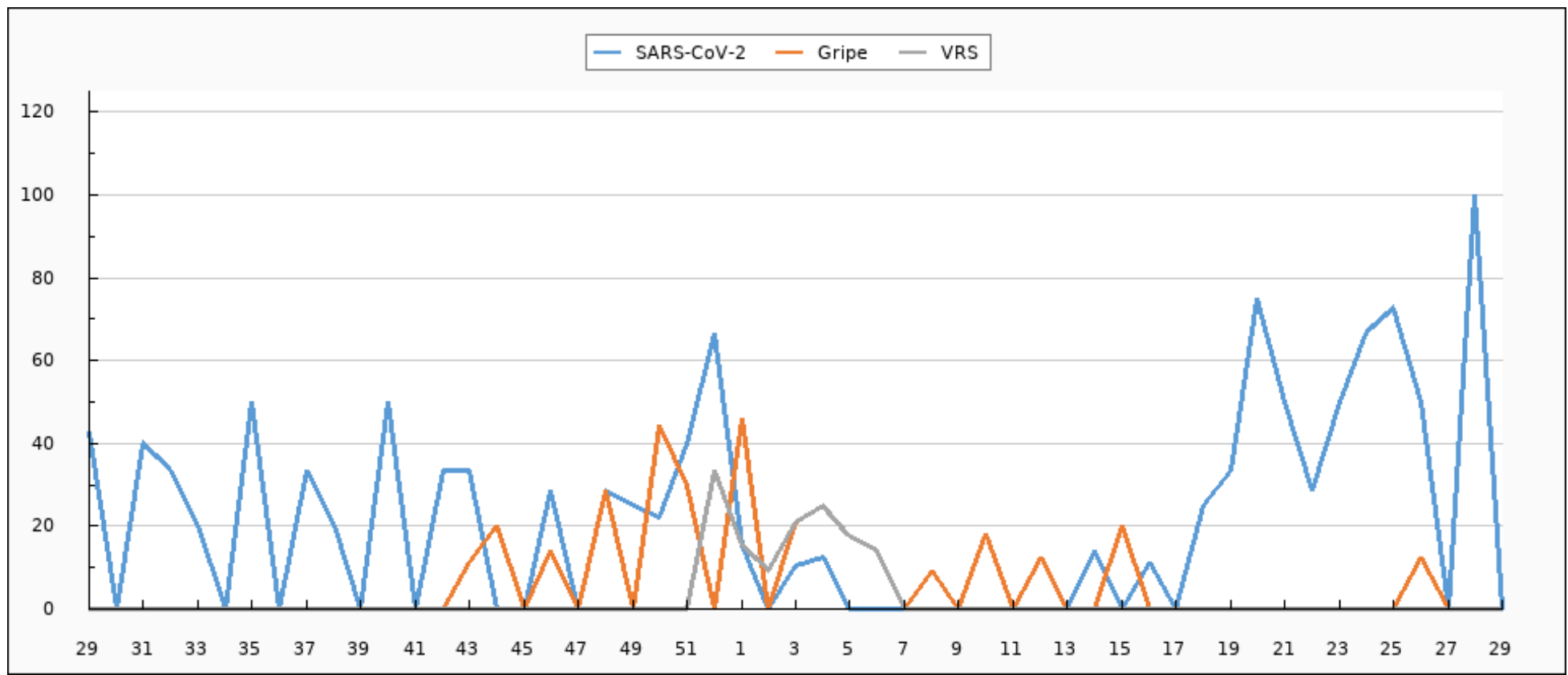



Evolución de muestras positivas a SARS-CoV-2, gripe A, gripe B y VRS. Semana 29/2023 - semana 29/2024 Ceuta

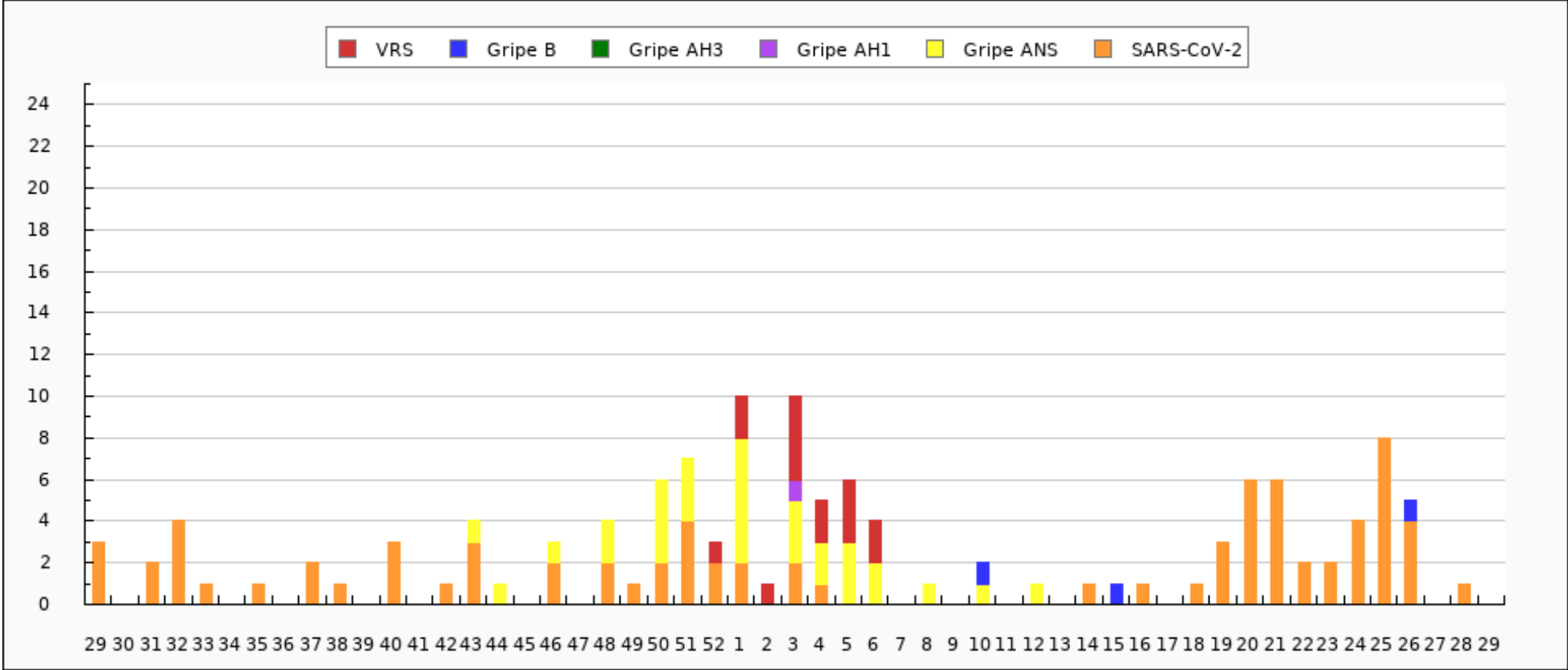



Tipados de virus de la gripe en Ceuta: Temporada actual

TIPADO	CANTIDAD
ANS	31
B	3
AH1pdm09	1
TOTAL	35



Distribución de detecciones de virus por tipo/subtipo en Ceuta: Temporada actual

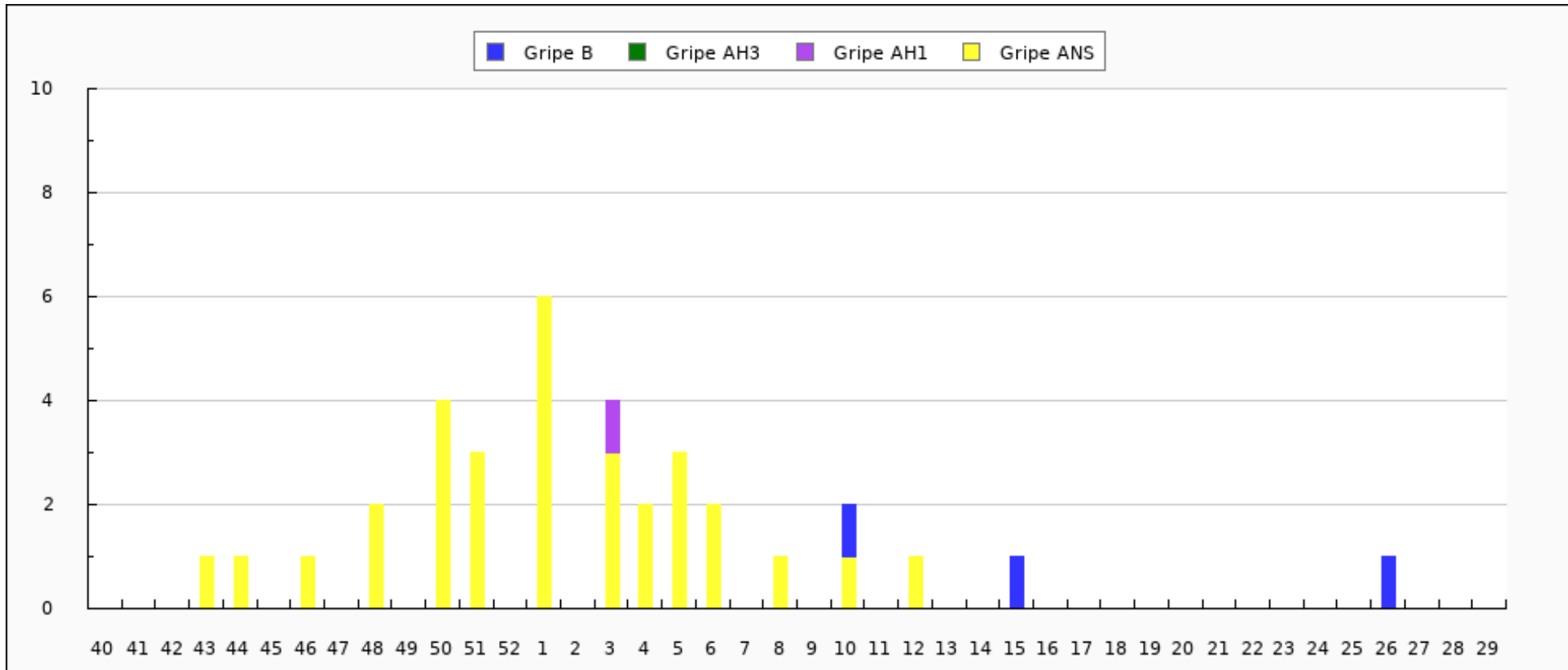



Distribución de detecciones de virus por tipo/subtipo en Ceuta. Semana 29/2023 - semana 29/2024

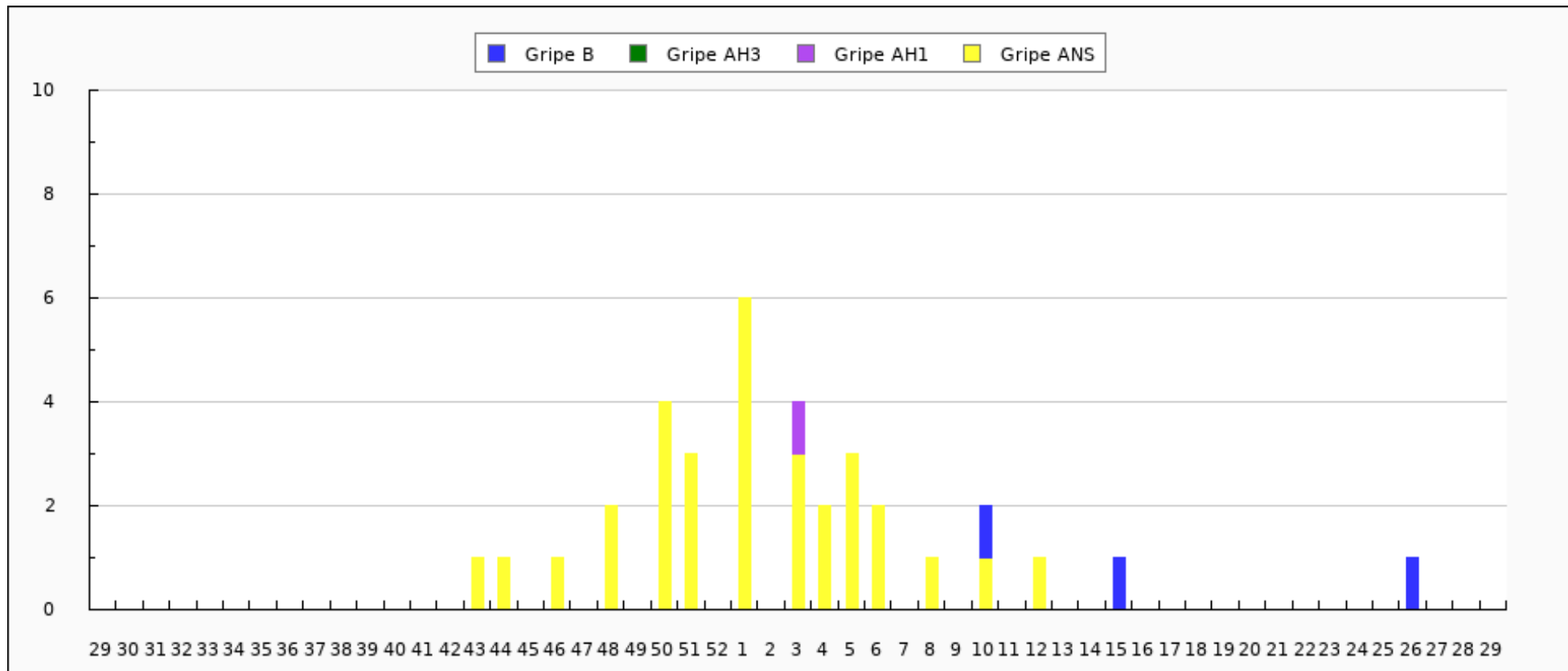



Caracterizaciones de virus de la gripe en Ceuta: Temporada actual

CEPA	CANTIDAD
TOTAL	0