



Vigilancia centinela de las IRAs en Atención Primaria-INGESA

Tasas de Incidencia por tramos de edad por 100.000 habitantes. Semana 39/2024 Ceuta

EDAD	CASOS	POBLACIÓN	TASA
0 a 4 años	50	3.413	1.464,99
5 a 14 años	69	10.140	680,47
15 a 44 años	114	30.633	372,15
45 a 64 años	104	21.512	483,45
>= 65 años	44	9.499	463,21
TOTAL	381	75.197	506,67

Población vigilada: población cubierta por Ingesa a 17 de octubre de 2022 del componente sindrómico de la vigilancia de las IRAs.



Tasas de Incidencia semanal de IRAs, temporada 2023-2024 Ceuta. Casos por 100.000 habitantes

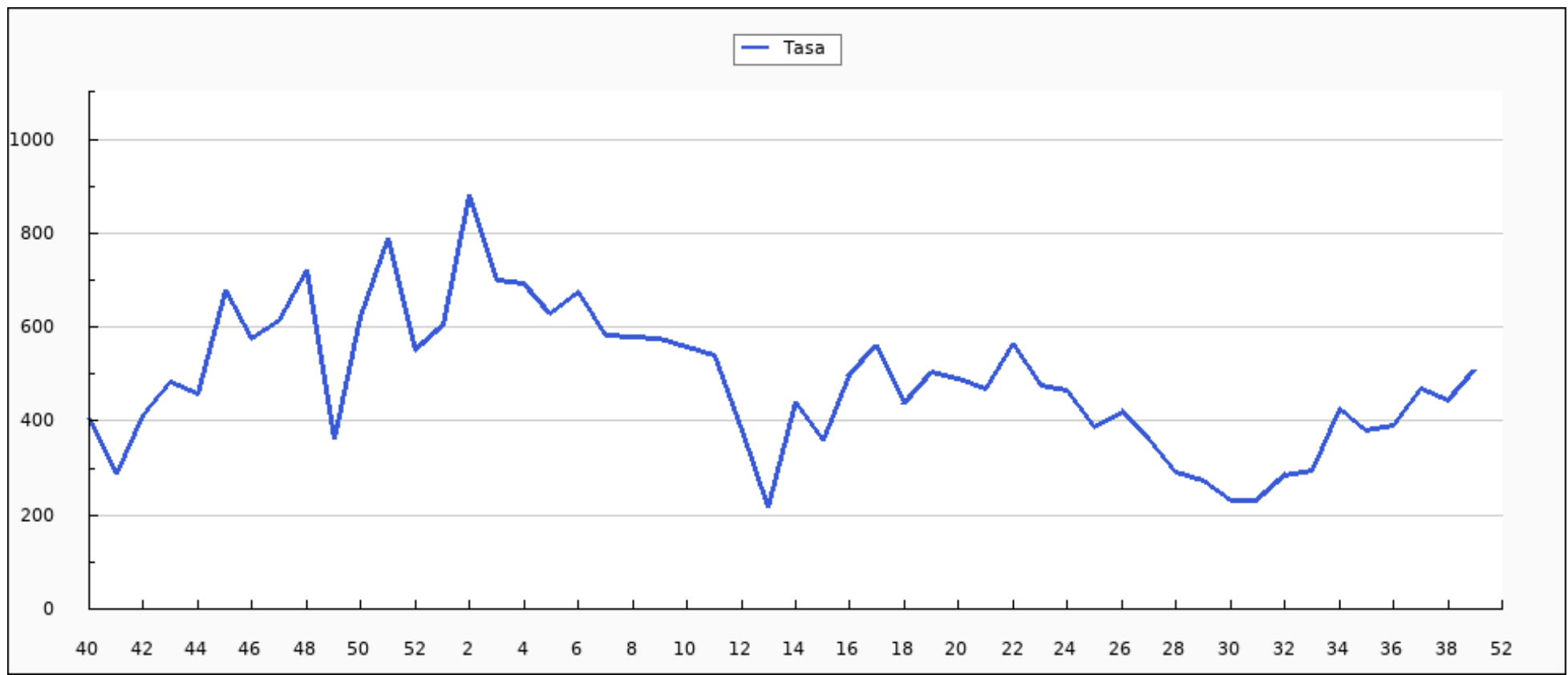



Casos semanales de IRA por grupo de edad, temporada 2023-2024 Ceuta

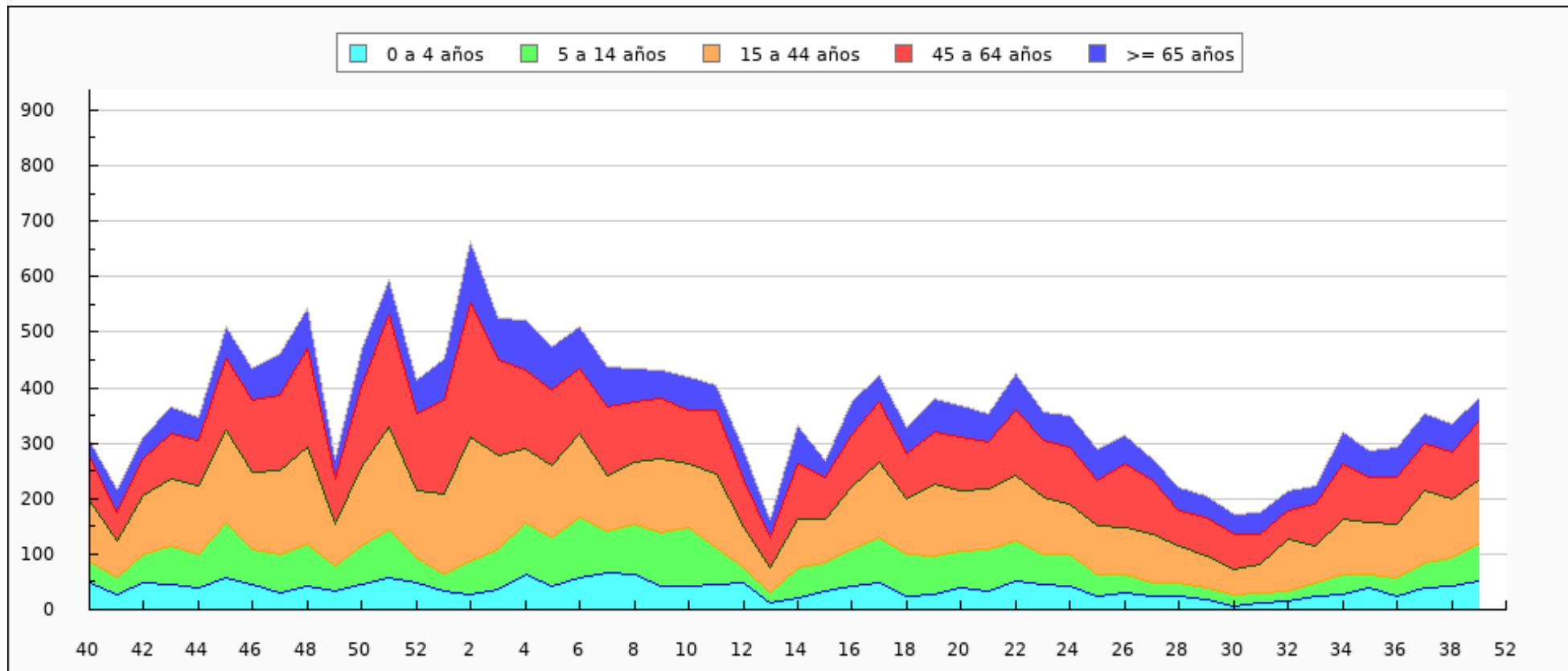



Casos semanales de IRA por sexo, temporada 2023-2024 Ceuta

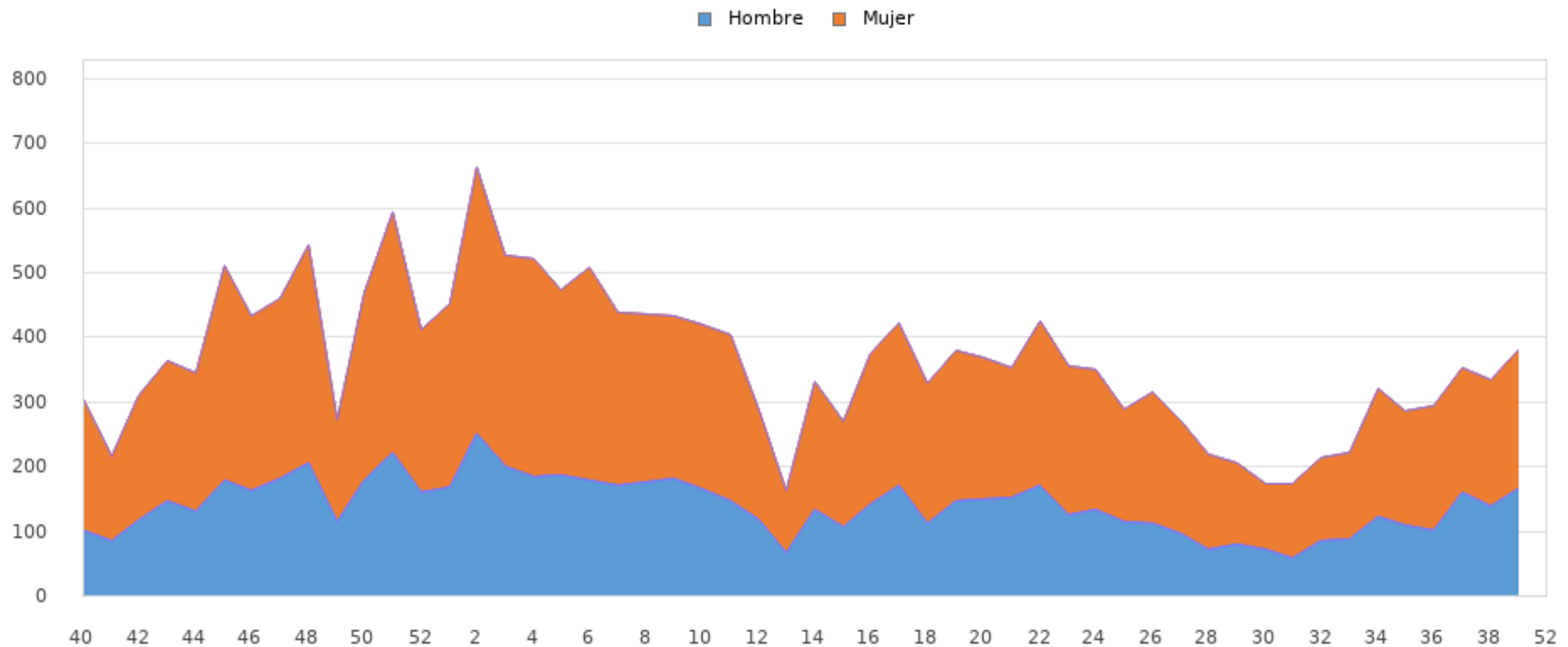



Tasas de Incidencia semanal de IRAs por grupo de edad, temporada 2023-2024 Ceuta

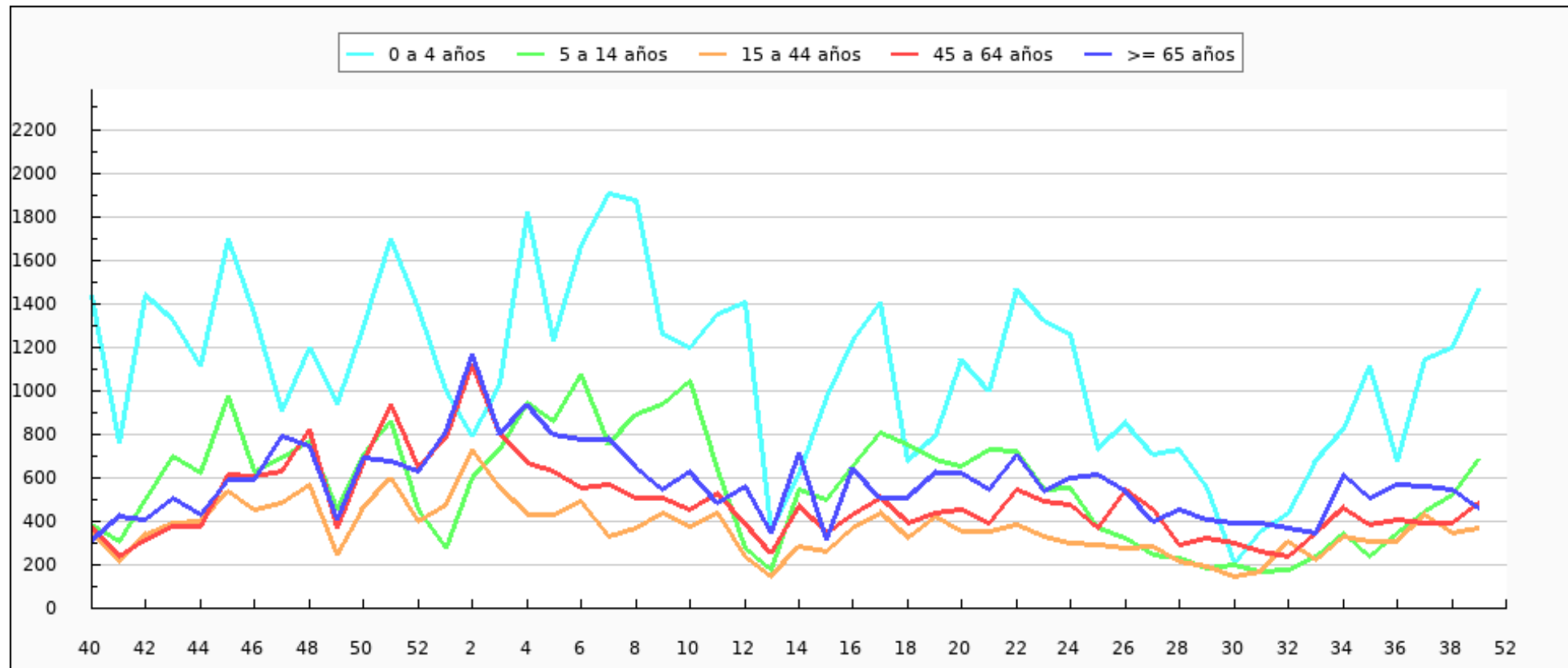



Tasas de Incidencia semanal de IRAs por sexo, temporada 2023-2024 Ceuta

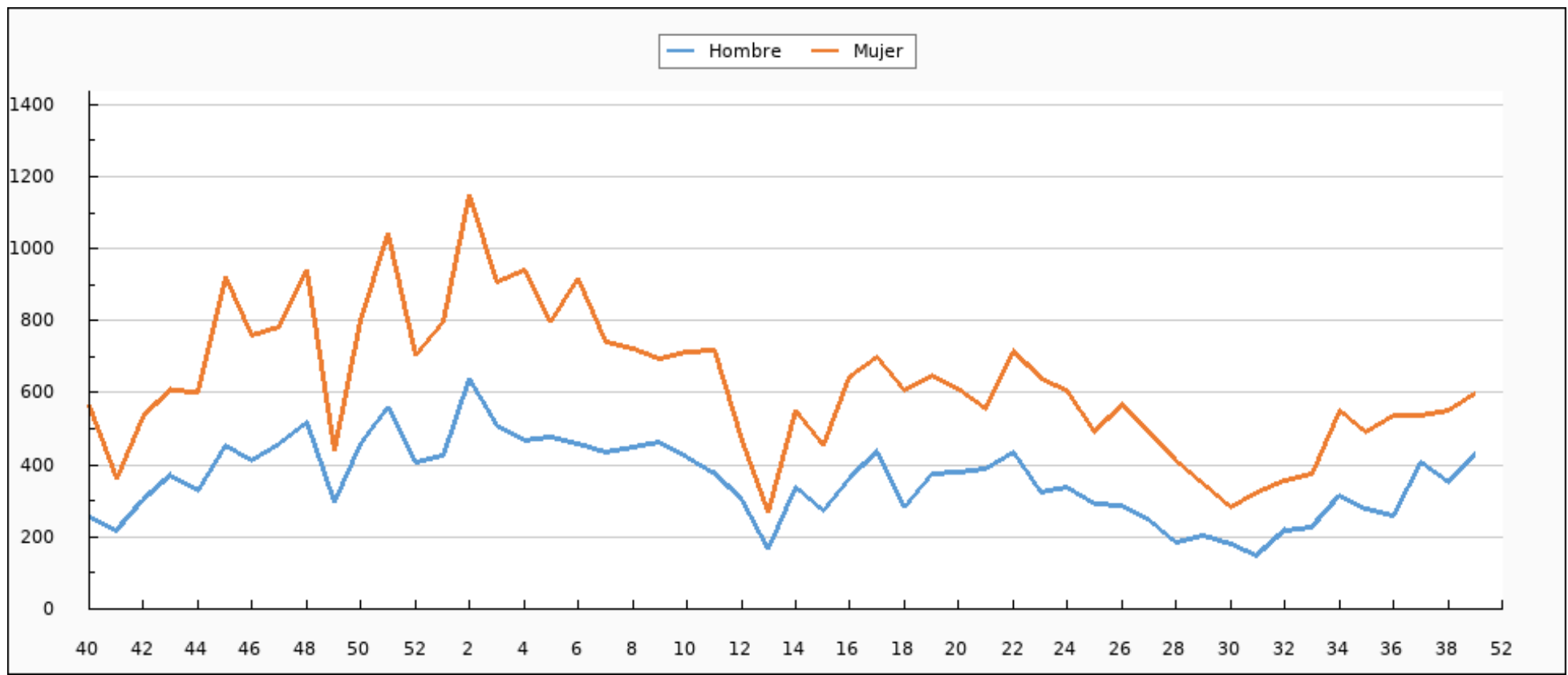



Tasas de Incidencia semanal de IRAs, semana 39/2023 - semana 39/2024 Ceuta. Casos por 100.000 habitantes

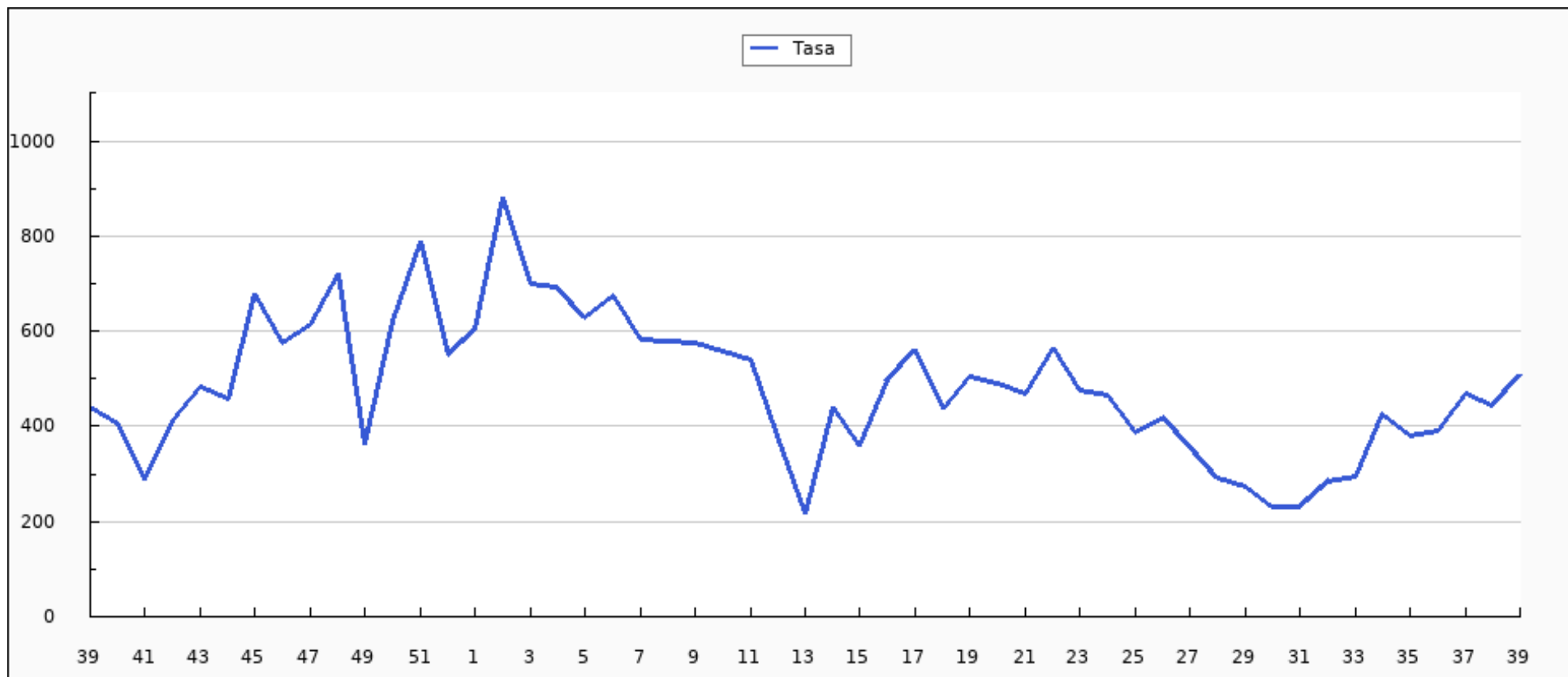



Casos semanales de IRAs por grupo de edad, semana 39/2023 - semana 39/2024 Ceuta

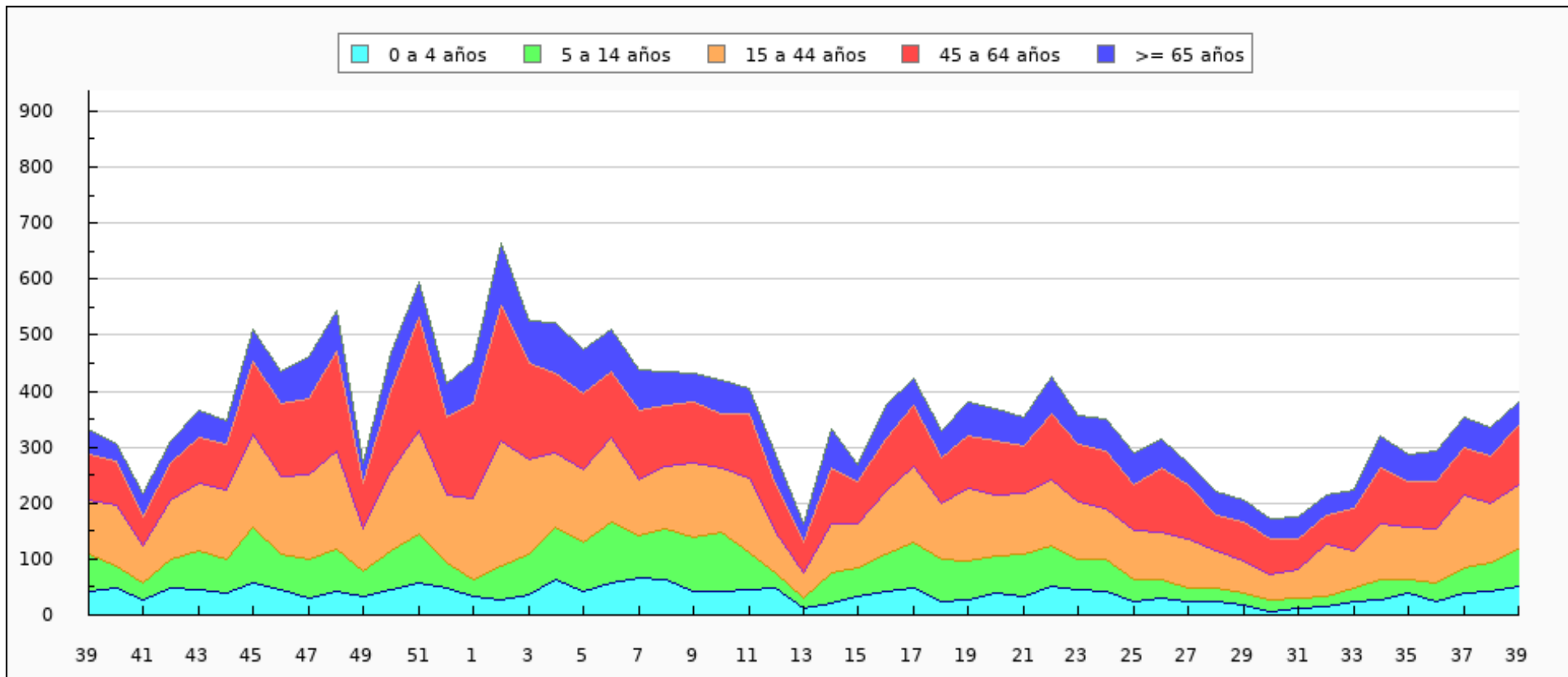



Casos semanales de IRAs por sexo, semana 39/2023 - semana 39/2024 Ceuta

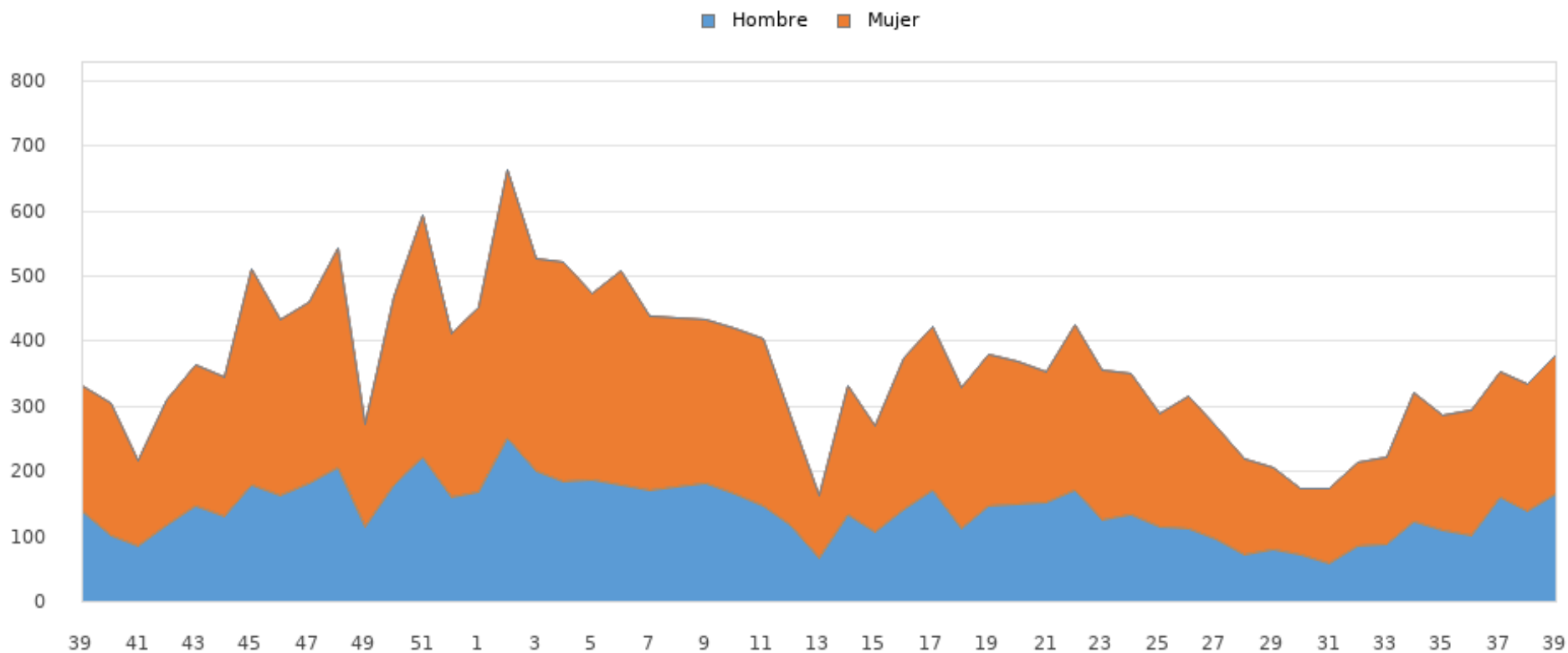



Tasas de Incidencia semanal de IRAs por grupo de edad, semana 39/2023 - semana 39/2024 Ceuta

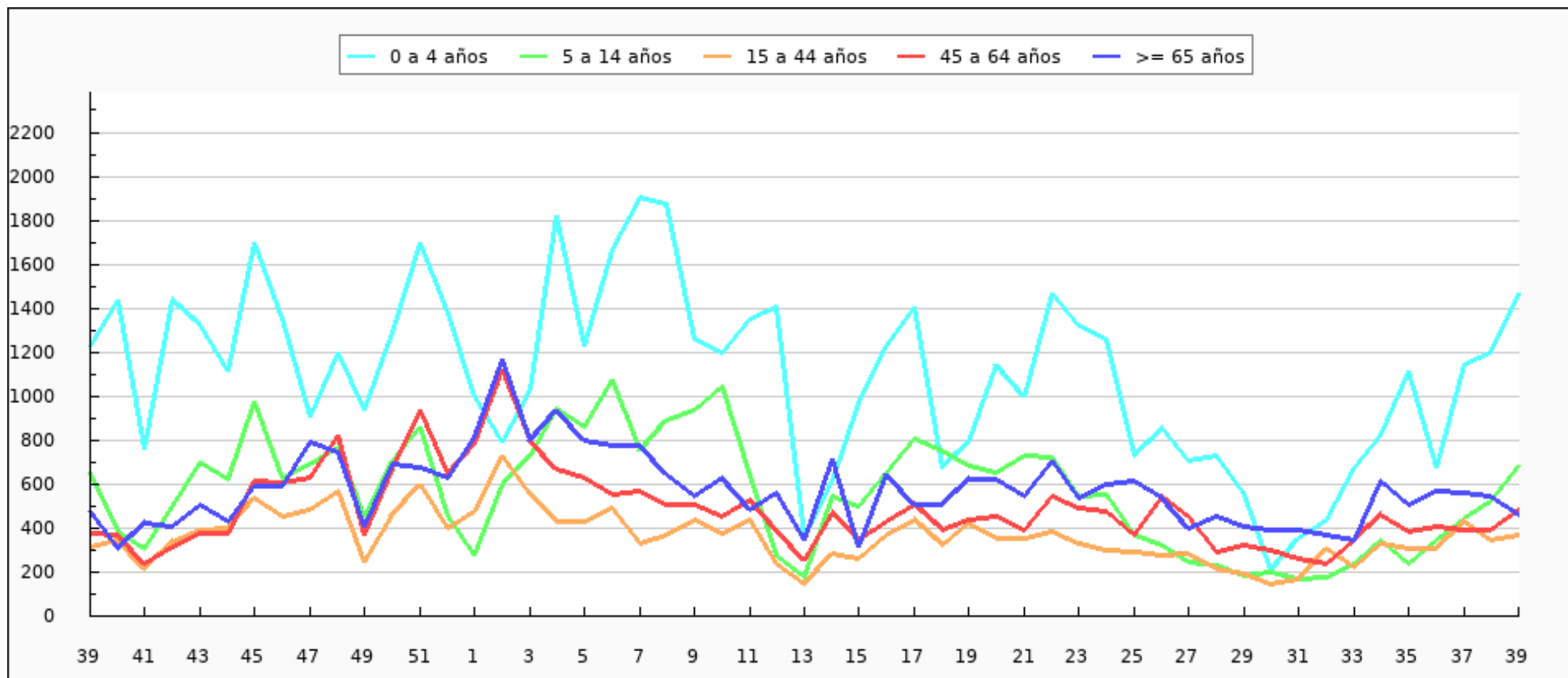



Tasas de Incidencia semanal de IRAs por sexo, semana 39/2023 - semana 39/2024 Ceuta

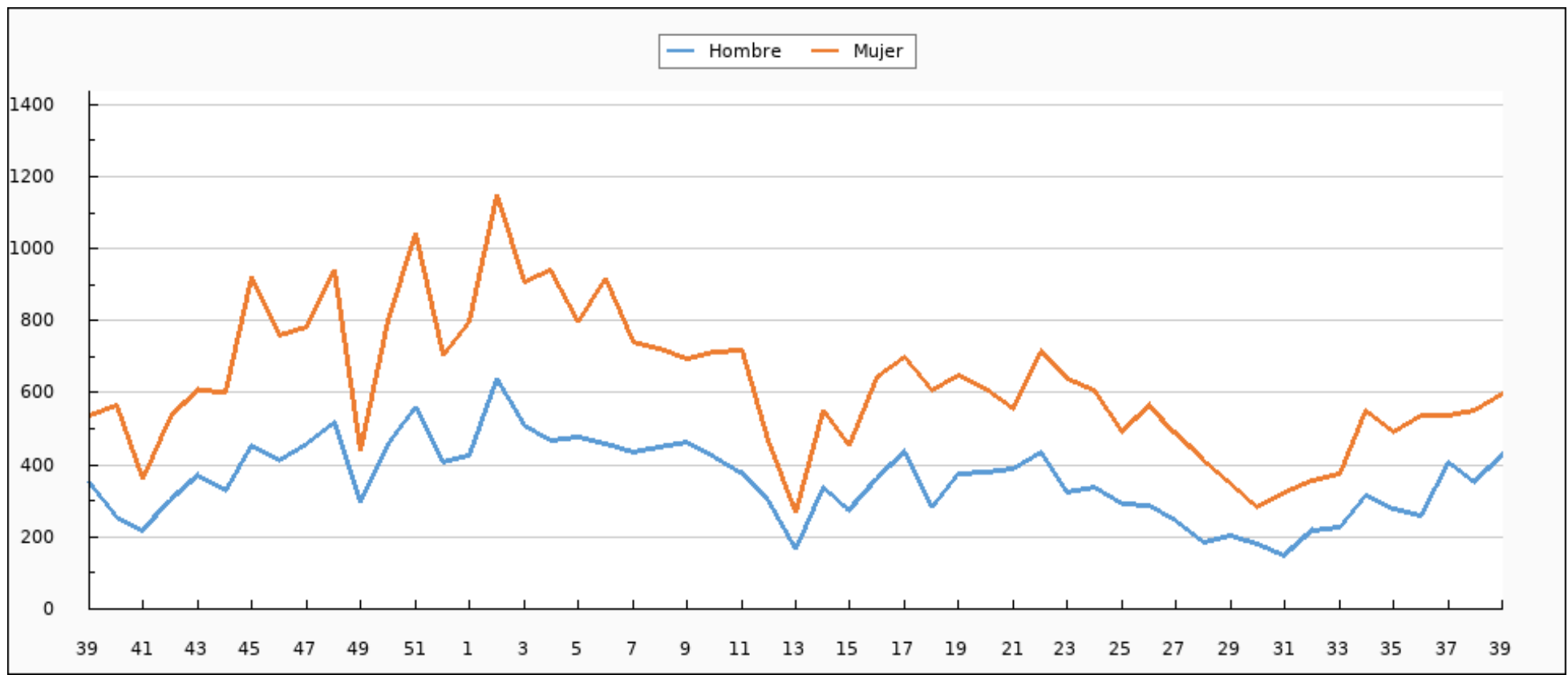



IRAs declaradas por INGESA. Semana 39/2024 Ceuta

CIE9	ENFERMEDAD	SEMANA 39	TEMPORADA
460	NASOFARINGITIS AGUDA (RESFRIADO COMÚN)	122	5.860
466.0	BRONQUITIS AGUDA	77	3.898
462	FARINGITIS AGUDA	73	3.235
463	AMIGDALITIS AGUDA	70	3.067
079.82	CORONAVIRUS ASOCIADO A SARS-CoV-2	3	1.181
487.0	GRIPE	8	742
465.0	LARINGOFARINGITIS AGUDA	9	298
464.0	LARINGITIS AGUDA	11	297
466.1	BRONQUIOLITIS AGUDA	4	146
485	BRONCONEUMONÍA - ORGANISMO SIN ESPECIFICAR	2	92
487.8	GRIPE CON OTRAS MANIFESTACIONES	0	75
486	NEUMONÍA - ORGANISMO SIN ESPECIFICAR	2	24
480	NEUMONÍA VÍRICA	0	13
464.4	CRUP LARINGEO	0	8
487.1	GRIPE CON OTRAS MANIFESTACIONES RESPIRATORIAS	0	8
079.6	VIRUS RESPIRATORIO SINCITAL (RSV)	0	2



CIE9	ENFERMEDAD	SEMANA 39	TEMPORADA
466.11	BRONQUIOLITIS AGUDA DEBIDO AL VIRUS RESPIRATORIO SINCITAL	0	2
466.19	BRONQUIOLITIS AGUDA DEBIDO A OTROS ORGANISMOS INFECCIOSOS	0	2
484.8	NEUMONIA EN OTRAS ENF. INFECC. CLASIF. BAJO OTRO CONCEPTO	0	0
465.8	INFECCIONES MÚLTIPLES DE LAS VÍAS RESPIRATORIAS SUPERIORES	0	0
466.0	BRONQUITIS AGUDA	0	0
466.1	BRONQUIOLITIS AGUDA	0	0
464.00	LARINGITIS AGUDA SIN MENCION DE OBSTRUCCION	0	0
464.10	TRAQUETEITIS AGUDA	0	0
480	NEUMONIA POR CORONAVIRUS ASOCIADO A SARS	0	0
464.11	TRAQUEITIS AGUDA CON OBSTRUCCION	0	0
462.20	LARINGOTRAQUETEITIS AGUDA	0	0
485	BRONCONEUMONIA ORGANISMO SIN ESPECIFICAR	0	0
464.21	TRAQUEITIS AGUDA CON OBSTRUCCION	0	0
465.9	INFECCIÓN AGUDA DE LAS VÍAS RESPIRATORIAS SUPERIORES DE LOCALIZACIÓN NO ESPECIFICADA	0	0
486	NEUMONIA ORGANISMO SIN ESPECIFICAR	0	0
464.30	EPIGLOTITIS AGUDA SIN MENCION DE OBSTRUCCION	0	0
464.4	CRUP	0	0



CIE9	ENFERMEDAD	SEMANA 39	TEMPORADA
487.0	GRIPE	0	0
465.9	INFECCIÓN AGUDA DE LAS VÍAS RESPIRATORIAS SUPERIORES DE LOCALIZACIÓN NO ESPECIFICADA	0	0
487.1	GRIPE CON OTRAS MANIFESTACIONES RESPIRATORIAS	0	0
465.8	OTRAS LOCALIZACIONES MULTIPLES DE INF.RESPIRATORIA VIA SUPER	0	0
079.82	CORONAVIRUS ASOCIADO A SARS	0	0
483.8	NEUMONIA POR OTRO ORGANISMO ESPECIFICADO	0	0
465.9	LOCALIZACION NO ESPECIFICADA	0	0
TOTAL		381	18.950



IRAs más comunes por grupos de edad. Semana 39/2024 Ceuta

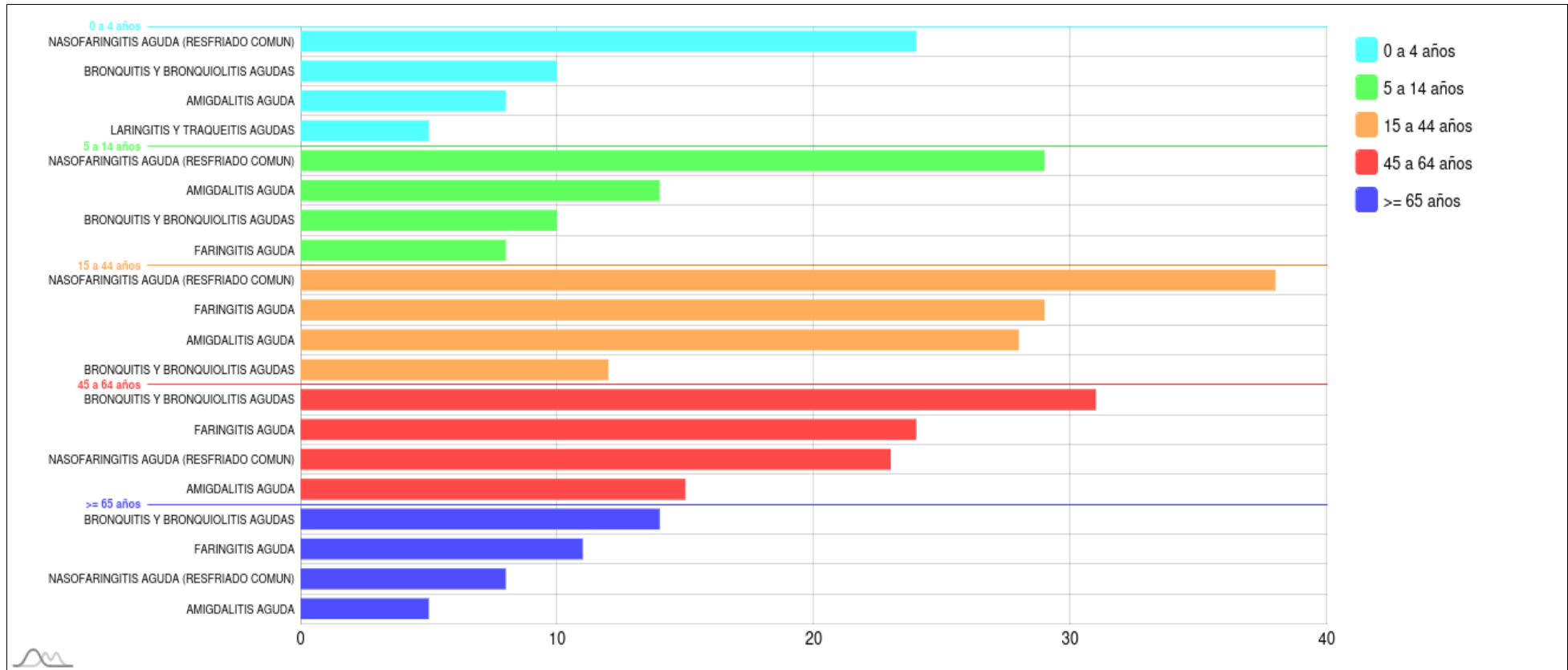



IRAs más comunes por sexo. Semana 39/2024 Ceuta

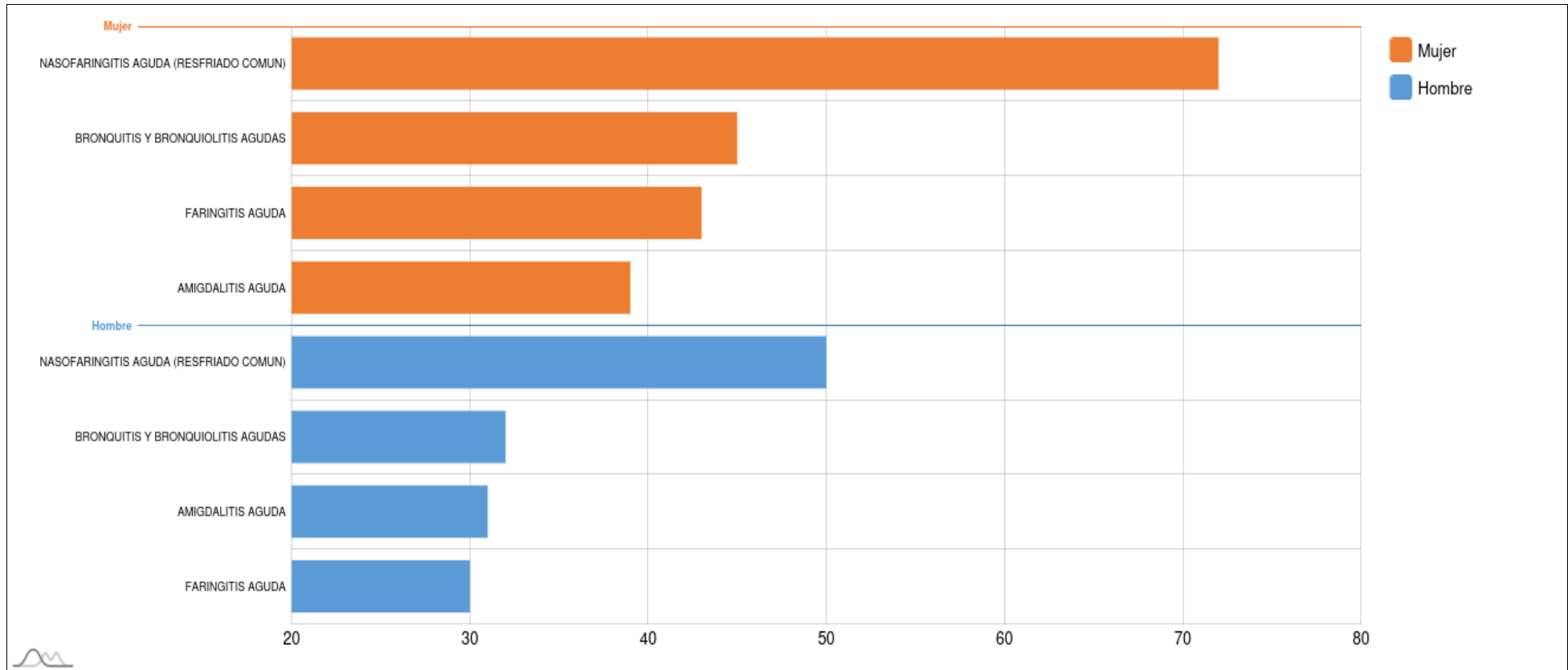



Muestras centinelas analizadas y porcentaje de positividad a SARS-CoV-2, gripe y VRS. Desde la semana 40/2023 Ceuta

	SEMANA 39*			2023-2024		
	MUESTRAS	POSITIVOS	% POSITIVIDAD	MUESTRAS	POSITIVOS	% POSITIVIDAD
SARS-CoV-2	3	0	0,00	363	70	19,28
Gripe	3	0	0,00	363	37	10,19
VRS	3	0	0,00	363	15	4,13

*El número de muestras enviadas esta semana puede estar afectadas por retraso en la notificación, que se subsanará en semanas posteriores.



Evolución del porcentaje de positividad a SARS-CoV-2, gripe y VRS. Desde la semana 40/2023 Ceuta

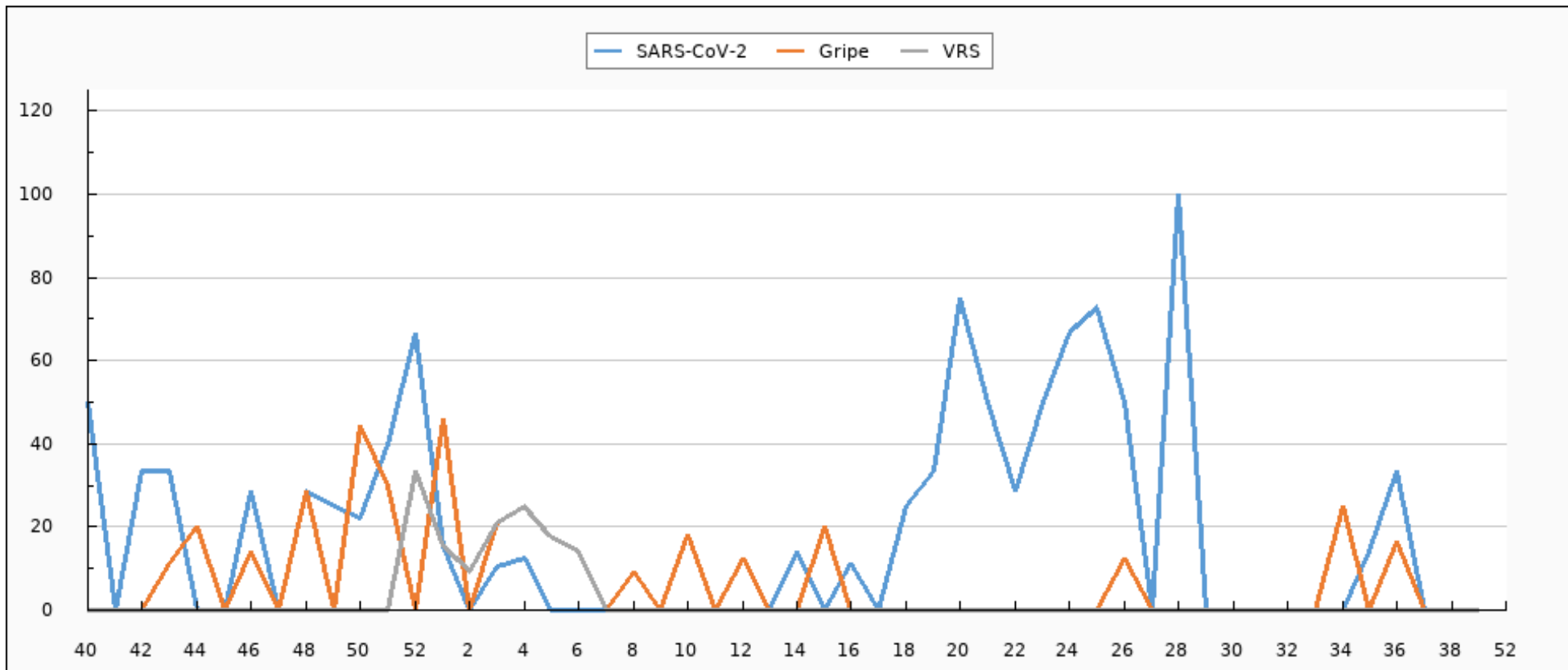



Evolución de muestras positivas a SARS-CoV-2, gripe A, gripe B y VRS. Desde la semana 40/2023 Ceuta

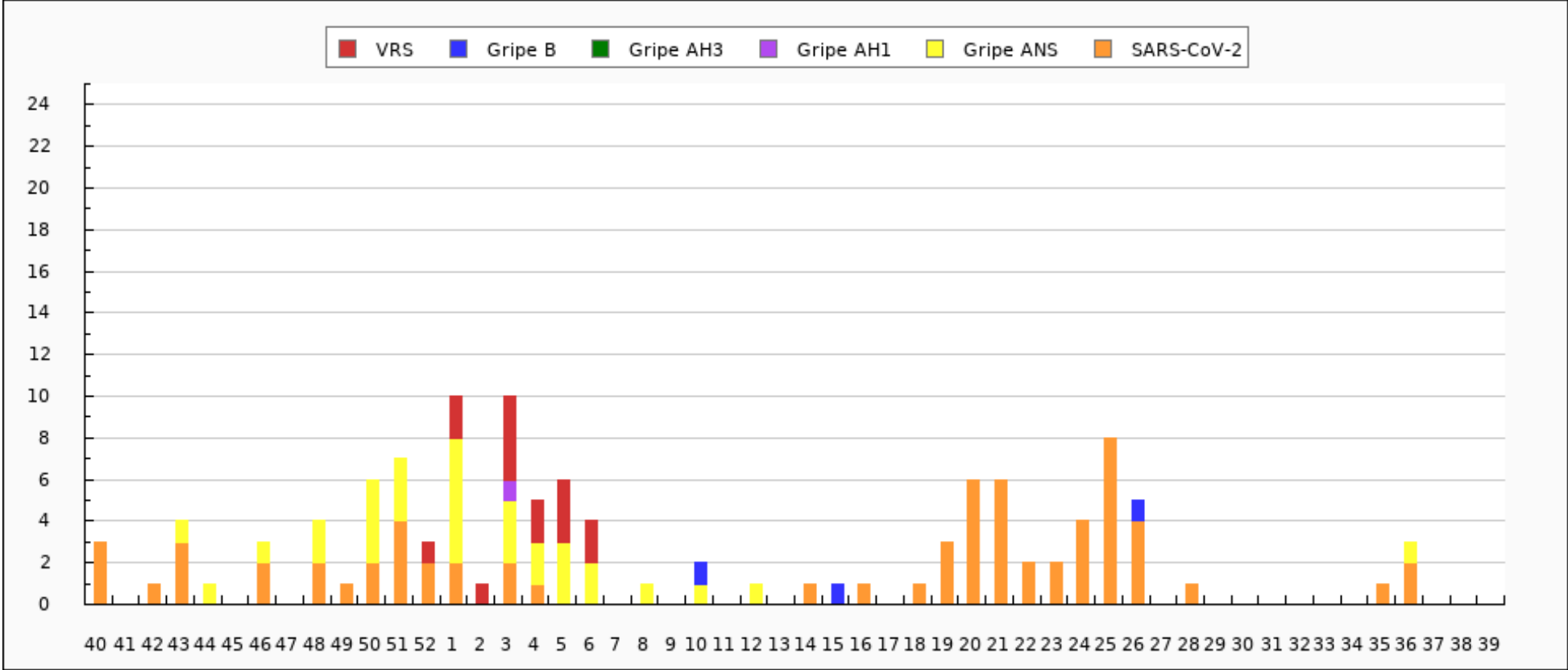



Evolución del porcentaje de positividad a SARS-CoV-2, gripe y VRS. Semana 39/2023 - semana 39/2024 Ceuta

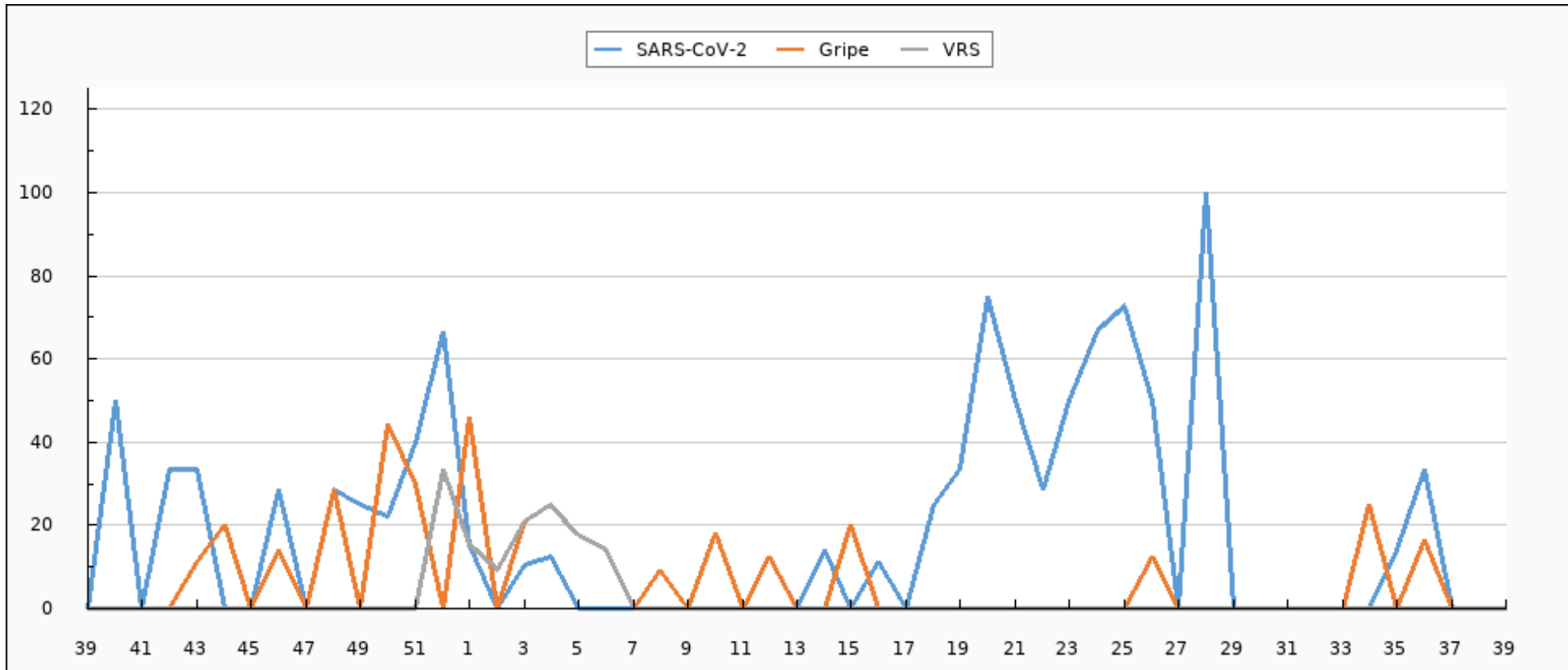



Evolución de muestras positivas a SARS-CoV-2, gripe A, gripe B y VRS. Semana 39/2023 - semana 39/2024 Ceuta

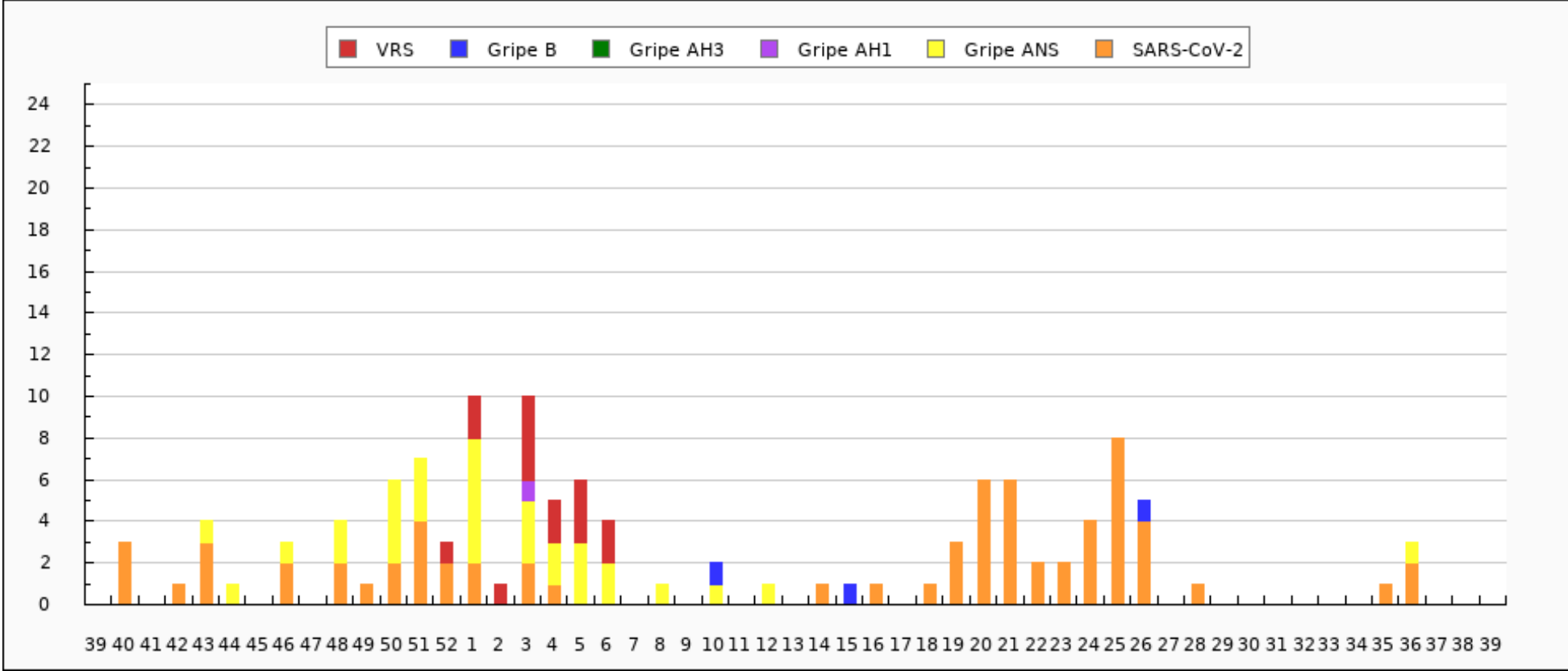



Tipados de virus de la gripe en Ceuta: Temporada actual

TIPADO	CANTIDAD
ANS	32
B	3
AH1pdm09	1
TOTAL	36



Distribución de detecciones de virus por tipo/subtipo en Ceuta: Temporada actual

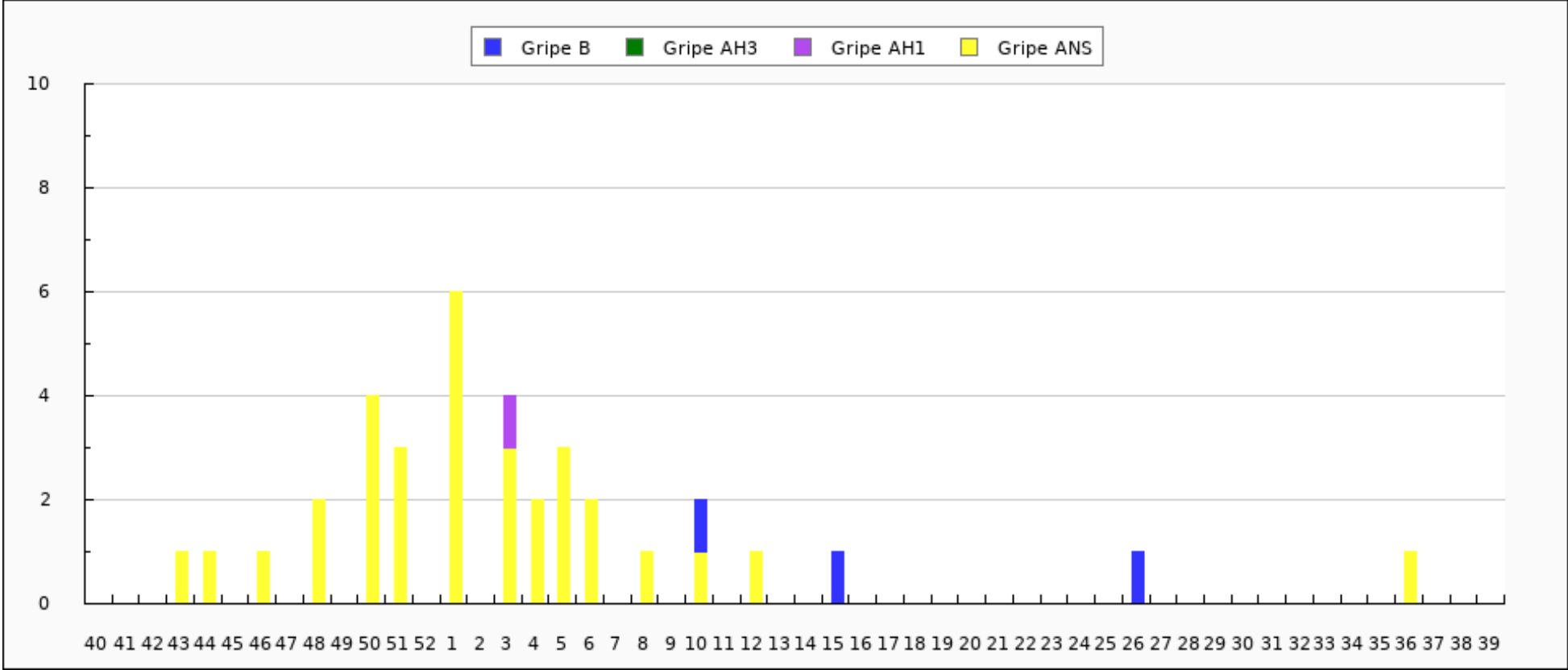



Distribución de detecciones de virus por tipo/subtipo en Ceuta. Semana 39/2023 - semana 39/2024

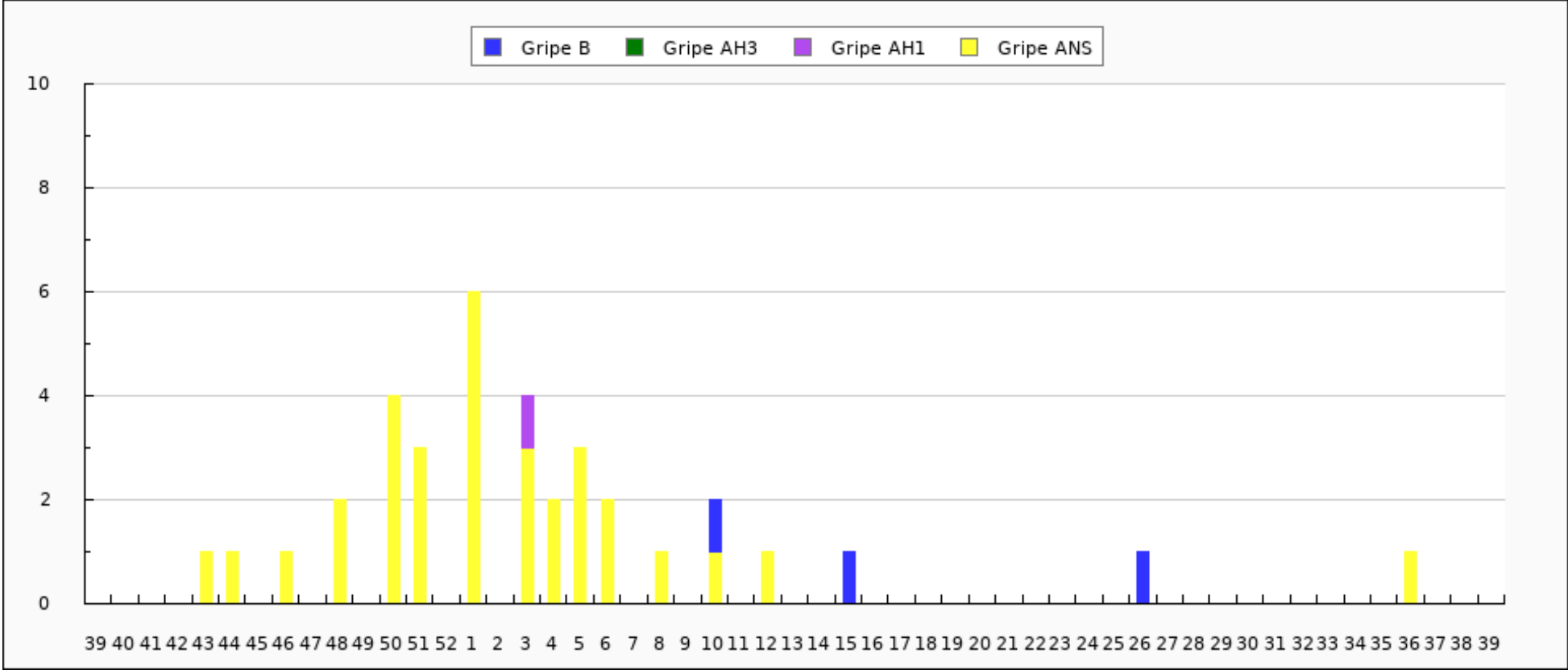



Caracterizaciones de virus de la gripe en Ceuta: Temporada actual

CEPA	CANTIDAD
TOTAL	0