

BOLETIN OFICIAL

DE LA CIUDAD DE CEUTA

Dirección y Administración: PALACIO MUNICIPAL - Archivo

Año LXXI

Lunes 15 de enero de 1996

EXTRAORDINARIO 2

SUMARIO

ADMINISTRACION DEL ESTADO Delegación del Gobierno en Ceuta

3.- Resolución de la Delegación del Instituto Nacional de Estadística, por la que se fijan las Secciones Electorales, límites, locales y mesas correspondientes para las Elecciones a Cortes Generales.

Junta Electoral de Zona

4.- Edicto relativo a la constitución de la Junta Electoral de Zona para las próximas Elecciones a Cortes.

INFORMACION

Faded text in the lower section of the page, likely containing administrative details or contact information.

BOLETIN OFICIAL DE LA CIUDAD DE CEUTA

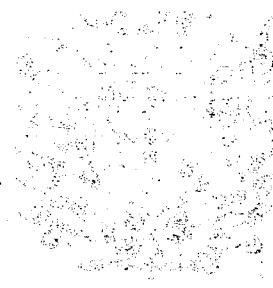

EXCMO. AYUNTAMIENTO DE CEUTA

[Faded official text, likely a notice or resolution]

ADMINISTRACION DE CEUTA

[Faded text, possibly contact information or administrative details]

INFORMACION

- PALACIO MUNICIPAL:** Plaza de Africa s/n. - Telf. 52 82 00
 - Administración General Horario de 9 a 13,45 h.
 - Oficina de Información Horario de 9 a 14 h.
 - Registro General Horario de 9 a 14 h.
- ARBITRIOS:** Avda. Africa s/n. - Telf. 528236. Horario de 9 a 14 h. y de 16 a 18 h.
- ASISTENCIA SOCIAL:** Juan de Juanes s/n. - Telf. 504652. Horario de 10 a 14 h.
- BIBLIOTECA:** Avda. de Africa s/n. - Telf. 513074. Horario de 10 a 14 h. y de 17 a 20 h.
- LABORATORIO:** Avda. San Amaro - Telf. 514228
- FESTEJOS:** Paseo de las Palmeras s/n. - Telf. 518022
- JUVENTUD:** Avda. de Africa s/n. - Telfs. 501165 - 501117
- POLICIA MUNICIPAL:** Avda. de España s/n. - Telfs. 528231 - 528232
- BOMBEROS:** Avda. de Barcelona s/n. - Telfs. 528355 - 528213

ADMINISTRACION DEL ESTADO
Delegación del Gobierno en Ceuta

3.- De conformidad con el artículo 24.2 de la Ley Orgánica 5/1985, de 19 de junio, del Régimen Electoral General, modificada por la Ley Orgánica 3/1995, de 23 de marzo, y oído el Ilustre Ayuntamiento de Ceuta, esta Delegación Provincial de la Oficina del Censo Electoral hace pública la relación de Secciones Electorales, sus límites, sus locales y las Mesas correspondientes a cada una de ellas para las próximas Elecciones a Cortes Generales, a celebrar el domingo 3 de marzo.

Contra esta liquidación y de acuerdo con los artículos 24.3 y 119 del citado texto legal, se podrán presentar reclamaciones ante la Junta Electoral de Zona de Ceuta, en funciones de Junta Electoral Provincial, en el plazo improrrogable de seis días naturales desde la publicación de la presente.

En Ceuta, a once de enero de mil novecientos noventa y seis.- EL DELEGADO DEL I.N.E. Y DE LA OFICINA DEL CENSO ELECTORAL.- Fdo.: Ramón García Gómez.

Resolución de la Delegación del Instituto Nacional de Estadística, por la que se fijan las Secciones Electorales, límites, locales y mesas correspondientes para las Elecciones a Cortes Generales.

DISTRITO 1.- SECCION 1ª.-

El Colegio Electoral se situará en el «Centro Cultural Municipal», en la calle Teniente José Olmo.
 Votan en el mismo los electores inscritos en las vías:

<i>Tipo de Vía</i>	<i>Denominación de la Vía</i>	<i>Numeración</i>
Plaza	Africa	Entera
Avda.	Alcalde J. Victori Goñalóns	Pares
Paseo	Alcalde Sánchez Prados	Entera
Calle	Dos de Mayo	Entera
Calle	Espíritu Santo	Entera
Calle	Gómez Marcelo	Entera
Calle	Independencia	Entera
Calle	Jáudenes	Entera
Avda.	Martínez Catena	Entera
Calle	Mártires	Entera
Calle	Obispo Barragán	Entera
Paseo	Palmeras (de las)	Entera
Calle	Queipo de Llano	Entera
Calle	O'Donnell	Entera

El Colegio Electoral está compuesto por Mesa: UNICA.

DISTRITO 1.- SECCION 2ª.-

El Colegio Electoral se situará en el «Colegio San Agustín», en la calle Méndez Núñez.
Votan en el mismo los electores inscritos en las vías:

Tipo de Vía	Denominación de la Vía	Numeración
Avda.	Alcalde J. Victori Goñalóns	Impares
Calle	Alferez Bayton	Entera
Paseo	Colón (de)	Pares
Plaza	Constitución (de la)	Impares: del 1 al 19
Barrio	Fuente Caballos	Entera
Patio	Hachuel	Entera
Calle	Ingenieros	Pares
Paseo	Marina Española (de la)	Impares: del 1 al 5
		Pares: del 2 al 6
Calle	Méndez Núñez	Impares
		Pares: del 2 al 4
Calle	Padilla	Entera
Plaza	Rafael Gibert	Entera
Paseo	Revellín (del)	Entera
Pasaje	Romero	Entera
Calle	Teniente José Olmo	Entera
Calle	Teniente Muñoz Castellanos	Entera
Glorieta	Teniente Reinoso	Entera
Plaza	Teniente Ruiz	Pares

El Colegio Electoral está compuesto por Mesa: UNICA.

DISTRITO 1.- SECCION 3ª.-

El Colegio Electoral se situará en el «Colegio San Agustín», en la Calle Méndez Núñez.

Tipo de Vía	Denominación de la Vía	Numeración
Calle	Algeciras	Impares
Calle	Antioco	Entera
Calle	Camoens	Impares
Calle	Daoiz	Entera
Calle	Delgado Serrano	Entera
Paseo	Marina Española (de la)	Impares: del 1 al 11
		Pares: del 2 al 8
Calle	Méndez Núñez	Pares: del 6 al final
Calle	Millán Astray	Entera
Calle	Pedro de Meneses	Entera
Plaza	Reyes (de los)	Entera
Calle	Sargento Mena	Pares
Calle	Solfs	Entera
Plaza	Teniente Ruiz	Impares

El Colegio Electoral está compuesto por Mesa: UNICA.

DISTRITO 1.- SECCION 4ª.-

El Colegio Electoral se situará en el edificio de «Correos y Telégrafos», en la Plaza de España.
 Votan en el mismo los electores inscritos en las vías:

Tipo de Vía	Denominación de la Vía	Numeración
Calle	Amargura	Entera
Calle	Beatriz de Silva	Pares: del 2 al 4 Impares: del 1 al 3
Calle	Camoens	Pares
Calle	Cervantes	Entera
Paseo	Colón (de)	Impares: del 21 al final
Calle	Consuelo	Entera
Plaza	España (de)	Entera
Calle	Espino	Entera
Pasaje	Fernández	Entera
Calle	General Serrano Orive	Entera
Calle	González de la Vega	Entera
Calle	Ingenieros	Impares
Huerta	Martínez	Entera
Calle	Marqués de Santa Cruz	Entera
Calle	Martín de la Escalera	Entera
Patio	Morales	Entera
Calle	Recinto Sur	Impares: del 1 al 9 Pares: el 2
Calle	Santander	Entera
Calle	Velarde	Entera

El Colegio Electoral está compuesto por Mesas:

- A: En la que votan los electores cuyo primer apellido comience por las letras comprendidas entre la A y la K.
- B: En la que votan los electores cuyo primer apellido comience por las letras comprendidas entre la L y la Z.

DISTRITO 1.- SECCION 5ª.-

El Colegio Electoral se situará en la «Delegación de Trabajo» (Edificio Antigua AISS), en la Calle General Yagüe, 1.
 Votan en el mismo los electores inscritos en las vías:

Tipo de Vía	Denominación de la Vía	Numeración
Calle	Agustina de Aragón	Entera
Calle	Algeciras	Pares
Calle	Ciudad Trujillo	Entera
Calle	Fernández	Entera
Calle	García	Entera
Calle	General Aranda	Entera
Calle	General Yagüe	Entera
Calle	Isabel Cabral	Entera
Calle	La Legión	Entera
Paseo	Marina Española (de la)	Impares: del 9 al 13 Pares: del 8 al 14
Calle	Mina	Entera
Plaza	Mina	Entera
Pasaje	Mina	Entera
Calle	Real	Impares: del 1 al 37
Calle	Sargento Mena	Impares
Calle	Teniente Arrabal	Impares
Calle	Teniente Pacheco	Entera

El Colegio Electoral está compuesto por Mesas:

- A: En la que votan los electores cuyo primer apellido comience por las letras comprendidas entre la A y la K.
- B: En la que votan los electores cuyo primer apellido comience por las letras comprendidas entre la L y la Z.

DISTRITO 1.- SECCION 6ª.-

El Colegio Electoral se situará en el Colegio Público Lope de Vega, en Plaza de Azcárate.
 Votan en el mismo los electores inscritos en las vías:

Tipo de Vía	Denominación de la Vía	Numeración
Calle	Alfau	Entera
Plaza	Alfau	Entera
Plaza	Azcárate	Entera
Calle	Conrado Alvarez	Entera
Calle	Dueñas	Impares
Calle	Galea	Entera
Calle	González Besada	Entera
Paseo	Marina Española (de la)	Impares: del 15 al 21 Pares: del 16 al 20
Calle	Mendoza	Entera
Plaza	Paz (de la)	Entera
Calle	Real	Impares: del 41 al 65
Calle	Salud Tejero	Pares: del 2 al 6 Impares: del 1 al 13
Calle	Simoa	Entera
Calle	Teniente Arrabal	Pares
Calle	Virgilio Oñate	Entera

El Colegio Electoral está compuesto por Mesas:

- A: En la que votan los electores cuyo primer apellido comience por las letras comprendidas entre la **A** y la **K**.
- B: En la que votan los electores cuyo primer apellido comience por las letras comprendidas entre la **L** y la **Z**.

DISTRITO 1.- SECCION 7ª.-

El Colegio Electoral se situará en el "Colegio Beatriz de Silva", en la Calle Salud Tejero, 3.
 Votan en el mismo los electores inscritos en las vías:

Tipo de Vía	Denominación de la Vía	Numeración
Grupos	Alfau	Entera
Muelle	Alfau	Entera
Calle	Almirante Lobo	Entera
Pasaje	Balsas (de las)	Entera
Calle	Brull	Impares
Glorieta	Comandante Ayuso	Entera
Hospital	Cruz Roja	Entera
Patio	Don Juan, (de)	Entera
Calle	Dueñas	Pares
Calle	Juan I de Portugal	Impares
Calle	Linares	Entera
Plaza	Maestranza (de la)	Entera
Paseo	Marina Española (de la)	Pares: del 22 al final Impares: del 23 al final
Calle	Rampa de Abastos	Entera
Calle	Real	Impares: del 65 al final
Calle	Salud Tejero	Pares: del 8 al final Impares: del 15 al final
Patio	Tahona (de la)	Entera
Patio	Viña	Entera

El Colegio Electoral está compuesto por Mesas:

- A: En la que votan los electores cuyo primer apellido comience por las letras comprendidas entre la **A** y la **K**.
- B: En la que votan los electores cuyo primer apellido comience por las letras comprendidas entre la **L** y la **Z**.

DISTRITO 2.- SECCION 1ª.-

El Colegio Electoral se situará en el zaguán de la Delegación de Hacienda, en la Calle General Serrano Orive.
 Votan en el mismo los electores inscritos en las vías:

Tipo de Vía	Denominación de la Vía	Numeración
Calle	Beatriz de Silva	Impares: del 5 al final Pares: del 6 al final
Calle	Beatriz de Silva, 1ª Transversal	Entera
Calle	Beatriz de Silva, 2ª Transversal	Entera
Calle	Correa	Entera
Calle	Echegaray	Pares
Calle	Gral. Serrano Orive, 1ª Prolong.	Entera
Calle	Gral. Serrano Orive, 2ª Prolong.	Entera
Calle	Real	Pares: del 2 al 24
Calle	Recinto Sur	Pares: del 6 al 8 Impares: 7
Calle	Sargento Coriat	Entera

El Colegio Electoral está compuesto por Mesas: UNICA.

DISTRITO 2.- SECCION 2ª.-

El Colegio Electoral se situará en el "Colegio Público Lope de Vega", en Plaza Azcárate.

Votan en el mismo los electores inscritos en las vías:

Tipo de Vía	Denominación de la Vía	Numeración
Pasaje	Alhambra	Entera
Calle	Alvarez	Entera
Calle	Canalejas	Pares
Pasaje	Cerni	Entera
Calle	Duarte	Entera
Calle	Echegaray	Impares
Calle	Estrella (de la)	Entera
Pasaje	Estrella (de la)	Entera
Calle	Ibiza	Pares
Pasaje	Ideal	Entera
Calle	Juego de Bolos	Entera
Pasaje	Lima	Entera
Calle	Machado	Entera
Calle	Martín Cebollino	Entera
Calle	Ramón y Cajal	Entera
Calle	Real	Pares: del 28 al 72
Calle	Recinto Sur	Impares: del 9 al 13 Pares: del 10 al 32
Barriada	Salud (de la)	Entera
Pasaje	Salud (de la)	Entera
Calle	Sargento Coriat, Prolongación	Entera
Calle	Tetuán	Entera
Calle	Valdeflores	Entera
Calle	Villacampa	Entera
Calle	Vista Alegre	Entera

El Colegio Electoral está compuesto por Mesas: UNICA.

DISTRITO 2.- SECCION 3ª.-

El Colegio Electoral se situará en la "Colegio Público Lope de Vega", en Plaza Azcárate.
 Votan en el mismo los electores inscritos en las vías:

Tipo de Vía	Denominación de la Vía	Numeración
Pasaje	Calatayud	Entera
Calle	Canalejas	Entera
Pasaje	Heras (de las)	Entera
Calle	Ibiza	Impares
Pasaje	Matres	Entera
Calle	Molino	Pares
Pasaje	Pilar	Entera
Calle	Real	Pares: del 74 al 76
Calle	Recinto Sur	Impares: del 35 al 41 Pares: del 36 al 42
Calle	Sevilla	Entera

El Colegio Electoral está compuesto por Mesas: UNICA.

DISTRITO 2.- SECCION 4ª.-

El Colegio Electoral se situará en el "Colegio Público Andrés Manjón", en Calle Linares.
 Votan en el mismo los electores inscritos en las vías:

Tipo de Vía	Denominación de la Vía	Numeración
Conjunto	Acuartelamiento Teniente Ruiz	Entera
Calle	Brull	Pares
Patio	Castillo	Entera
Calle	Cortadura del Valle	Entera
Calle	Escuelas Prácticas	Entera
Patio	Huerta (de la)	Entera
Calle	Isidoro Martínez	Entera
Calle	Juan I de Portugal	Pares: del 2 al 6
Plaza	Maestranza (de la)	Entera
Calle	Molino	Impares
Huerta	Molino (del)	Entera
Calle	Pavía	Entera
Calle	Peligros	Entera
Calle	Pozo Rayo	Impares
Calle	Real	Pares: del 90 al final
Calle	Recinto Sur	Impares: del 43 al final Pares: del 44 al final
Pasaje	Recreo Alto	Entera
Pasaje	Recreo Bajo	Entera
Pasaje	Recreo Central	Entera

El Colegio Electoral está compuesto por Mesas:

- A: En la que votan los electores cuyo primer apellido comience por las letras comprendidas entre la A y la K.
 B: En la que votan los electores cuyo primer apellido comience por las letras comprendidas entre la L y la Z.

DISTRITO 2.- SECCION 5°.-

El Colegio Electoral se situará en la Dirección Provincial de Sanidad, en Avda. San Amaro, 2.
 Votan en el mismo los electores inscritos en las vías:

Tipo de Vía	Denominación de la Vía	Numeración
Barrio	Alto de las Heras	Entera
Barriada	Casas de Rocabert	Entera
Carretera	Circunvalación	Entera
Lugar	Faro de Ceuta	Entera
Lugar	Fortaleza del Hacho	Entera
Monte	Hacho	Entera
Lugar	Huerta Rufino	Entera
Calle	Juan I de Portugal	Paras: del 10 al final
Barriada	Pino Gordo	Entera
Calle	Pozo Rayo	Paras
	Pabellones Las Heras	Entera
	Residencia Betania-Hacho	Entera
Avenida	San Amaro	Entera
Barriada	San Amaro	Entera
Playa	San Amaro	Entera
Calle	San Antonio	Entera
Barriada	San Antonio	Entera
Carretera	San Antonio	Entera
Carretera	Santa Catalina	Entera
Lugar	Valdeaguas Alto	Entera
Lugar	Villa Adela	Entera
Lugar	Huerta La Cruz del Hacho	Entera
Grupos	La Lealtad	Entera
Falda	Monte Hacho	Entera
Lugar	Valdeaguas Bajo	Entera

El Colegio Electoral está compuesto por Mesa: UNICA.

DISTRITO 2.- SECCION 6°.-

El Colegio Electoral se situará en la Dirección Provincial de Sanidad, en Avda. San Amaro, 2.
 Votan en el mismo los electores inscritos en las vías:

Tipo de Vía	Denominación de la Vía	Numeración
Carretera	Monte Hacho	Entera
Cuesta	Monte Hacho	Entera
Urbanización	Promoción Monte Hacho	Entera
Barrio	Pozo Rayo Alto	Entera
Barriada	Sarchal (el)	Entera

El Colegio Electoral está compuesto por Mesa: UNICA.

DISTRITO 3.- SECCION 1ª.-

El Colegio Electoral se situará en el "Instituto Nacional de Bachillerato Mixto Siete Colinas", en Avda. de Africa.
 Votan en el mismo los electores inscritos en las vías:

Tipo de Vía	Denominación de la Vía	Numeración
Avenida	Africa (de)	Impares: del 1 al 9
Calle	Alfárez Provisional	Entera
Calle	Doctor Fleeming	Entera
Calle	General Padrós Cuzco	Entera
Avenida	González Tablas	Impares
Calle	Enrique el Navegante	Entera
Avenida	España	Impares: 1
Avenida	San Francisco Javier	Entera
Avenida	San Juan de Dios	Entera
Plaza	Santiago	Entera

El Colegio Electoral está compuesto por Mesas:

- A: En la que votan los electores cuyo primer apellido comience por las letras comprendidas entre la A y la K.
- B: En la que votan los electores cuyo primer apellido comience por las letras comprendidas entre la L y la Z.

DISTRITO 3.- SECCION 2ª.-

El Colegio Electoral se situará en el "Colegio Público Ortega y Gasset" (Antiguo Colegio de la J.O.P.).
 Votan en el mismo los electores inscritos en las vías:

Tipo de Vía	Denominación de la Vía	Numeración
Conjunto	Albergue General Galera	Entera
	Antigua Estación de Ferrocarril	Entera
Avenida	Cañonero Dato	Entera
Muelle	Cañonero Dato	Entera
Conjunto	Chalets de la Junta del Puerto	Entera
Avenida	España	Pares
Muelle	España	Entera
Avenida	González Tablas	Pares
Avenida	Madrid	Entera
Grupos	Pabellones Junta del Puerto	Entera
Muelle	Poniente	Entera
Barriada	Puntilla (de la)	Entera
Muelle	Puntilla (de la)	Entera
Jardines	República Argentina	Entera
Avenida	Teniente General Muslera	Pares

El Colegio Electoral está compuesto por Mesas:

- A: En la que votan los electores cuyo primer apellido comience por las letras comprendidas entre la A y la K.
- B: En la que votan los electores cuyo primer apellido comience por las letras comprendidas entre la L y la Z.

DISTRITO 3.- SECCION 3ª.-

El Colegio Electoral se situará en el "Colegio Público Vicente Aleixandre", de la Barriada de Manzanera.
 Votan en el mismo los electores inscritos en las vías:

Tipo de Vía	Denominación de la Vía	Numeración
Avenida	Barcelona	Pares
Calle	Bonifacio López Torvizco	Entera
Calle	Capitán General Moreno	Entera
Avenida	España	Impares: del 3 al 9
	Fábrica de Harinas, Avda. Otero	Entera
Calle	Fray Diego de Almeida	Entera
Calle	Gobernador Andrade	Entera
Calle	Gobernador Arandia	Entera
Avenida	Otero	Impares: del 1 al 5
		Pares
Grupos	Manzanera	Entera
Barriada	Otero (B)	Entera
Calle	Virrey Conde Vergara	Entera
Conjunto	Residencia Otero	Entera

El Colegio Electoral está compuesto por Mesas:

- A: En la que votan los electores cuyo primer apellido comience por las letras comprendidas entre la A y la K.
- B: En la que votan los electores cuyo primer apellido comience por las letras comprendidas entre la L y la Z.

DISTRITO 3.- SECCION 4ª.-

El Colegio Electoral se situará en el Instituto de Bachillerato Mixto Número Uno (ABYLA), en el Polígono Avenida de Africa.

Votan en el mismo los electores inscritos en las vías:

Tipo de vía	Denominación de la vía	Numeración
Avenida	Barcelona	Impares
Grupos	Cepsa	Entera
	Polígono Avenida de Africa	Impares: del 5 al 19 y del 39 al final
		Pares: del 4 al 18 y del 40 al final

El Colegio Electoral está compuesto por Mesas:

- A: En la que votan los electores cuyo primer apellido comience por las letras comprendidas entre la A y la K.
- B: En la que votan los electores cuyo primer apellido comience por las letras comprendidas entre la L y la Z.

DISTRITO 3.- SECCION 5.ª-

El Colegio Electoral se situará en el "Colegio Público Juan Morejón", en el Polígono Avenida de Africa.
 Votan en el mismo los electores inscritos en las vías:

Tipo de vía	Denominación de la vía	Numeración
Avenida	Africa	Pares: del 2 al 20
Avenida	Otero	Impares: del 7 al 17
	Polígono Avenida de Africa	Impares: del 1 al 3 y del 21 al 37
		Pares: del 20 al 38 y el 2

El Colegio Electoral está compuesto por Mesas:

- A: En la que votan los electores cuyo primer apellido comience por las letras comprendidas entre la A y la K.
- B: En la que votan los electores cuyo primer apellido comience por las letras comprendidas entre la L y la Z.

DISTRITO 3.- SECCION 6.ª-

El Colegio Electoral se situará en el "Colegio Público de Prácticas Mixto", calle El Greco.
 Votan en el mismo los electores inscritos en las vías:

Tipo de vía	Denominación de la vía	Numeración
Avenida	Africa	Impares: del 11 al fin
Calle	Claudio Coello	Entera
Calle	Cruce del Morro y Trocha	Entera
Calle	El Españolito	Entera
Calle	El Greco	Entera
Calle	Flecha Bermúdez	Entera
Calle	Francisco de Ribalta	Entera
Calle	Joaquín Sorolla	Entera
Calle	Juan de Juanes	Entera
Calle	Murillo	Entera
Calle	Pérez Serrano	Entera
Grupos	Residencial Don Alfonso	Entera
Avenida	Reyes Católicos	Impares: del 1 al 11
Calle	Romero de Torres	Entera
Calle	Velázquez	Entera
Calle	Zuloaga	Entera
Calle	Zurbarán	Entera
Calle	Goya	Entera

El Colegio Electoral está compuesto por Mesas:

- A: En la que votan los electores cuyo primer apellido comience por las letras comprendidas entre la A y la K.
- B: En la que votan los electores cuyo primer apellido comience por las letras comprendidas entre la L y la Z.

DISTRITO 3.- SECCION 7.ª-

El Colegio Electoral se situará en el "Mercado Municipal" de la Barriada O'Donnell.
 Votan en el mismo los electores inscritos en las vías:

Tipo de vía	Denominación de la vía	Numeración
Calle	Alonso de Ojeda	Entera
Avenida	Doctor Marañón	Impares
Calle	Francisco de Orellana	Entera
Calle	Francisco Pizarro	Entera
Grupos	General Carvajal	Entera
Grupos	General Sanjurjo	Entera
Calle	Hermanos Pinzón	Entera
Calle	Hernán Cortés	Entera
Calle	Hernando de Soto	Entera
Calle	Juan de la Cosa	Entera
Calle	Juan Sebastián Elcano	Entera
Barriada	O'Donnell	Entera
Calle	Pedro de Alvarado	Entera
Calle	Pedro de Valdivia	Entera
Calle	Vasco Núñez de Balboa	Entera

El Colegio Electoral está compuesto por Mesas:

- A: En la que votan los electores cuyo primer apellido comience por las letras comprendidas entre la A y la K.
- B: En la que votan los electores cuyo primer apellido comience por las letras comprendidas ente la L y la Z.

DISTRITO 3.- SECCION 8.ª-

El Colegio Electoral se situará en el "Hogar Nuestra Señora de Africa", en Avenida Regulares.
 Votan en el mismo los electores inscritos en las vías:

Tipo de vía	Denominación de la vía	Numeración
Avenida	Africa	Pares: del 22 al final
	Comandancia Guardia Civil	Entera
	Estadio Municipal Alfonso Murube	Entera
Calle	Francisco Lería y Ortiz de Saracho	Entera
	Hogar Nuestra Señora de Africa	Entera
Avenida	Otero	Impares: el 19
Avenida	Regulares de Ceuta	Pares
Calle	Valdés Leal	Entera

El Colegio Electoral está compuesto por Mesa: Unica.

DISTRITO 4.- SECCION 1.ª-

El Colegio Electoral se situará en la "Antigua Clínica Nuestra Señora de los Angeles", en Avenida España (Cruz Blanca).

Votan en el mismo los electores inscritos en las vías:

Tipo de vía	Denominación de la vía	Numeración
Avenida	España	Impares: del 11 al fin
Avenida	Ejército Español	Impares: el 1
		Pares: del 2 al 4
Arroyo	Lavadero (del)	Entera
Pabellones	Artillería (de)	Entera
Cuartel	Regulares 1	Entera
Avenida	Teniente General Muslera	Impares
Barriada	Sardinero (el)	Entera
Lugar	Huerta de la Guarnición	Entera

El Colegio Electoral está compuesto por Mesa: Unica.

DISTRITO 4.- SECCION 2.-

El Colegio Electoral se situará en el "Colegio Público Ramón María del Valle Inclán", en Barriada Villajovita (Calle Calderón de la Barca).

Votan en el mismo los electores inscritos en las vías:

Tipo de vía	Denominación de la vía	Numeración
Avenida	Lisboa	Impares: del 1 al 45
Camino	Arroyo Benítez	Entera
Calle	Benavente	Entera
Carretera	Benítez (de)	Entera
Playa	Benítez	Entera
Pasaje	Bentolila	Entera
Calle	Calderón de la Barca	Entera
Calle	Genaro Lucas	Entera
Calle	Góngora	Entera
Pasaje	Guerrero	Entera
Calle	José María de Pereda	Entera
Calle	Juan Ramón Jiménez	Entera
Calle	Leandro Fernández de Moratín	Entera
Calle	Lope de Rueda	Entera
Calle	Lope de Vega	Entera
Calle	Marqués de Santillana	Entera
Calle	Menéndez y Pelayo	Entera
Calle	Padre Feijoo	Entera
Calle	Pérez Galdós	Entera
Calle	Quevedo	Entera
Calle	Ramón de Campoamor	Entera
Calle	Rodríguez Berlanga	Entera
Calle	Ruiz de Alarcón	Entera
Carretera	Servicio (de)	Entera
Calle	Tirso de Molina	Entera
Calle	Trujillo	Entera
Calle	Zorrilla	Entera
Colonia	Weil	Entera

El Colegio Electoral está compuesto por Mesas:

A: En la que votan los electores cuyo primer apellido comience por las letras comprendidas entre la A y la K.

B: En la que votan los electores cuyo primer apellido comience por las letras comprendidas entre la L y la Z.

DISTRITO 4.- SECCION 3.-

El Colegio Electoral se situará en el "Colegio Público Ramón María del Valle Inclán", en Barriada Pedro Lamata.

Votan en el mismo los electores inscritos en las vías:

Tipo de vía	Denominación de la vía	Numeración
Calle	Alfonso XII	Entera
Calle	Carlos V	Entera
Calle	Cid Campeador	Entera
Calle	Convoy de la Victoria	Entera
Avenida	Ejército Español	Impares: del 3 al fin Pares: del 8 al fin
Avenida	Ejército Español y Torreones	Entera
Calle	Felipe II	Entera
Calle	Fernando el Santo	Entera
Calle	Juan de Austria	Entera
Calle	Puerto Rico	Entera
Calle	Santiago Apóstol	Entera
Avenida	Ejército Español	Impares: del 3 al 9

El Colegio Electoral está compuesto por Mesas:

A: En la que votan los electores cuyo primer apellido comience por las letras comprendidas entre la A y la K.

B: En la que votan los electores cuyo primer apellido comience por las letras comprendidas entre la L y la Z.

DISTRITO 4.- SECCION 4.-

El Colegio Electoral se situará en el "Local de la Asociación de Vecinos", de la Barriada José Zurrón.
 Votan en el mismo los electores inscritos en las vías:

Tipo de vía	Denominación de la vía	Numeración
Calle	Júpiter	Entera
Calle	Marte	Entera
Calle	Neptuno	Entera
Calle	Saturno	Entera
Calle	Sol (del)	Entera
Barriada	Terrones (A)	Entera
Calle	Urano	Entera
Grupos	Viviendas Térmica	Entera

El Colegio Electoral está compuesto por Mesas:
 A: En la que votan los electores cuyo primer apellido comience por las letras comprendidas entre la A y la K.
 B: En la que votan los electores cuyo primer apellido comience por las letras comprendidas entre la L y la Z.

DISTRITO 4.- SECCION 5.-

El Colegio Electoral se situará en el "Colegio Público Santiago Ramón y Cajal", en la Barriada San José.
 Votan en el mismo los electores inscritos en las vías:

Tipo de vía	Denominación de la vía	Numeración
Grupos	Albergues San José	Entera
Calle	Aymat González	Entera
Grupos	Bermudo Soriano	Entera
Calle	Bolivia	Entera
Calle	Colombia	Entera
Calle	Estepona	Entera
Barriada	Fuente Terrones	Entera
Avda.	José Santos Vilela	Entera
Trva.	José Santos Vilela	Entera
Calle	Lateral	Entera
Avda.	Lisboa	Impares: del 45 al fin
Calle	Manilva	Entera
Calle	Nicaragua	Entera
Arroyo	Pancque	Entera
Calle	Romero de Córdoba	Entera
Calle	Sousa Rodríguez	Entera
Calle	Teniente Coronel Gautier	Pares
Calle	Vallejo Benítez	Entera
Calle	Venezuela	Entera

El Colegio Electoral está compuesto por Mesas:
 A: En la que votan los electores cuyo primer apellido comience por las letras comprendidas entre la A y la K.
 B: En la que votan los electores cuyo primer apellido comience por las letras comprendidas entre la L y la Z.

DISTRITO 4.- SECCION 6.ª-

El Colegio Electoral se situará en el "Hogar Nuestra Señora de Africa", en Avenida de Regulares.
 Votan en el mismo los electores inscritos en las vías:

Tipo de vía	Denominación de la vía	Numeración
Calle	Alfárez de la Rubia	Entera
Pasaje	Anaya	Entera
Calle	Argentina	Impares: del 1 al 9
Calle	Baro Alegret	Entera
Calle	Blond Mesa	Entera
Calle	Cachinero Reina	Entera
Calle	Castillo Hidalgo	Entera
Calle	Cinco Hermanos Lahulet	Entera
Calle	Comandante de la Rubia Pacheco	Entera
Calle	Córdoba	Entera
Calle	Fajardo Martínez	Entera
Travesía	Fajardo Martínez	Entera
Calle	Losada Espinosa	Entera
Calle	Marcelo Roldán	Entera
Calle	Marqués de Lede	Entera
Calle	Marqués Carrasco	Entera
Calle	Martín Moreno	Entera
Calle	Mateo Alvarez	Entera
Calle	Miquel Lara	Entera
Calle	Panamá	Entera
Calle	Pedrosa	Entera
Calle	Puyuelo Domenet	Entera
Avenida	Regulares de Ceuta	Impares
Huerta	Rubia (de la)	Entera
Calle	Teniente Coronel Gautier	Impares: del 1 al 51
Calle	Virgen de la Luz	Pares
Avenida	Reyes Católicos	Impares: el 7 Pares: del 2 al 4

El Colegio Electoral está compuesto por Mesas:

- A: En la que votan los electores cuyo primer apellido comience por las letras comprendidas entre la A y la K.
- B: En la que votan los electores cuyo primer apellido comience por las letras comprendidas entre la L y la Z.

DISTRITO 4.- SECCION 7.ª-

El Colegio Electoral se situará en el "Colegio Público Práctica Mixto", calle El Greco.
 Votan en el mismo los electores inscritos en las vías:

Tipo de vía	Denominación de la vía	Numeración
Calle	Argentina	del 11 al 55 del 62 al 100
Calle	Virgen de la Luz	Impares
Pasaje	Africa	Entera
Calle	Andalucía	Entera
Calle	Ben Alí	Entera
Calle	Bentolila	Entera
Calle	Capitán Noroña	Entera
Barriada	Casas de Castro	Entera
Barriada	Doce de Diciembre	Entera
Barriada	España	Entera
Calle	García Benítez	Entera
Calle	García Morato	Entera
Calle	Granada	Entera
Calle	Guerrero Sánchez	Entera
Calle	Lopera Martín	Entera
Pasaje	Málaga	Entera
Huerta	Matres	Entera
Pasaje	Navas	Entera
Calle	Nueva	Entera
Calle	Pérez del Camino	Entera
Pasaje	Perla	Entera
Calle	Ramírez Yuste	Entera
Avenida	Reyes Católicos	Pares: del 6 al final
Lugar	Villa Aurora	Entera
Calle	Viñas	Entera
Calle	Virgen de la Luz	Entera

El Colegio Electoral está compuesto por Mesas:

- A:** En la que votan los electores cuyo primer apellido comience por las letras comprendidas entre la A y la K.
- B:** En la que votan los electores cuyo primer apellido comience por las letras comprendidas ente la L y la Z.

DISTRITO 4.- SECCION 8ª.-

El Colegio Electoral se situará en el «Colegio Público Federico García Lorca», (Barriada Almadraba s/n).
 Votan en el mismo los electores inscritos en las vías:

Tipo de Vía	Denominación de la Vía	Numeración
Barriada	Almadraba	Entera
Carretera	Almadraba	Impares: del 1 al 9
		Pares: del 2 al 68
Calle	Almería	Entera
Camino	Arroyo de las Colmenas	Entera
Calle	Cádiz	Entera
Grupo	Césped	Entera
Carretera	Ceuta - Tetuán	Entera
Calle	Ciudad Real	Entera
Calle	Colonia Romeu	Entera
Calle	Chica Bernal	Entera
Avenida	Doctor Marañón	Pares: del 2 al 24
Calle	Floria Ordóñez	Entera
Calle	Huelva	Entera
Calle	Jaén	Entera
Grupo	Masoni	Entera
Calle	Melilla	Entera
Grupo	Mirasol	Entera
Avenida	Reyes Católicos	Impares: del 13 al 47
Pasaje	Ruiz Medina	Entera
Calle	Tobogán	Entera
Lugar	Villa Elvira	Entera
Lugar	Villa Ríos	Entera

El Colegio Electoral está compuesto por Mesas:

- A: En la que votan los electores cuyo primer apellido comience por las letras comprendidas entre la A y la K.
 B: En la que votan los electores cuyo primer apellido comience por las letras comprendidas entre la L y la Z.

DISTRITO 4.- SECCION 10ª.-

El Colegio Electoral se situará en el «Hogar Nuestra Señora de Africa», en Avenida Regulares.
 Votan en el mismo los electores inscritos en las vías:

Tipo de Vía	Denominación de la Vía	Numeración
Calle	Argentina	Pares: del 2 al 60
Calle	Buendía Ruiz	Entera
Calle	Castillo Artiel	Entera
Calle	Cívico Murciano	Entera
Calle	Chile	Entera
Calle	Fernando Amador	Entera
Calle	Ferrero Viso	Entera
Calle	López Utor	Entera
Calle	Martínez Calvente	Entera
Calle	Páramo Sarrasí	Entera
Calle	Rallo Romero	Entera
Calle	Ruiz Alvarez	Entera
Calle	Teniente Coronel Gautier	Impares: del 53 al final
Calle	Vicedo Martínez	Entera

El Colegio Electoral está compuesto por Mesa: UNICA.

DISTRITO 5.- SECCION 1ª.-

El Colegio Electoral se situará en el «Colegio Público Rosalía de Castro», (Barriada La Libertad, s/n).
 Votan en el mismo los electores inscritos en las vías:

Tipo de Vía	Denominación de la Vía	Numeración
Calle	Alta	Entera
Calle	Azul	Entera
Playa	Benítez	Impares: del 1 al 9 Pares: del 30 al 38
Loma	Corrales, (de los)	Entera
Cuartel	Cría Caballar	Entera
Barriada	Finca Guillén Alta	Entera
Barriada	Finca Guillén Baja	Entera
Barriada	La Libertad	Entera
Avenida	Lisboa	Pares: del 2 al 8
Carretera	Loma Larga	Entera
Calle	Miralcampo	Entera
Calle	Pinar	Entera
Calle	Pozo	Entera
Grupos	San Daniel	Entera
Grupos	Solís	Entera

El Colegio Electoral está compuesto por Mesas:
 A: En la que votan los electores cuyo primer apellido comience por las letras comprendidas entre la A y la K.
 B: En la que votan los electores cuyo primer apellido comience por las letras comprendidas entre la L y la Z.

DISTRITO 5.- SECCION 2ª.-

El Colegio Electoral se situará en el Local de la Asociación de Vecinos de la Barriada Los Rosales.
 Votan en el mismo los electores inscritos en las vías:

Tipo de Vía	Denominación de la Vía	Numeración
Grupo	Rosales (Los)	Entera
Plaza	Ramón de la Cruz	Entera

El Colegio Electoral está compuesto por Mesas:
 A: En la que votan los electores cuyo primer apellido comience por las letras comprendidas entre la A y la K.
 B: En la que votan los electores cuyo primer apellido comience por las letras comprendidas entre la L y la Z.

DISTRITO 5.- SECCION 3ª.-

El Colegio Electoral se situará en Grupo Escuela Juan Carlos I.
 Votan en el mismo los electores inscritos en las vías:

Tipo de Vía	Denominación de la Vía	Numeración
Grupo	Juan Carlos I	Impares: del 29 al 57 y 61 Pares: del 28 al 62

El Colegio Electoral está compuesto por Mesas:
 A: En la que votan los electores cuyo primer apellido comience por las letras comprendidas entre la A y la K.
 B: En la que votan los electores cuyo primer apellido comience por las letras comprendidas entre la L y la Z.

DISTRITO 5.- SECCION 4°.-

El Colegio Electoral se situará en el «Colegio Santa Amelia, en Loma Margarita».
 Votan en el mismo los electores inscritos en las vías:

Tipo de Vía	Denominación de la Vía	Numeración
Calle	Capitán Claudio Vázquez	Pares: del 22 al final
Grupos	Erquicia	Entera
Grupos	Juan Carlos I	Impares: del 1 al 27 y 59
		Pares: del 2 al 26
Carretera	Loma Margarita	8

El Colegio Electoral está compuesto por Mesas:

- A: En la que votan los electores cuyo primer apellido comience por las letras comprendidas entre la A y la K.
- B: En la que votan los electores cuyo primer apellido comience por las letras comprendidas entre la L y la Z.

DISTRITO 5.- SECCION 5°.-

El Colegio Electoral se situará en el Matadero Municipal, en la Calle Capitán Claudio Vázquez.
 Votan en el mismo los electores inscritos en las vías:

Tipo de Vía	Denominación de la Vía	Numeración
Arroyo	Colmenas (de las)	Entera
Calle	Capitán Claudio Vázquez	Impares: del 2 al 20
Calle	Fernández Amador	Pares
Lugar	Finca del Campanero	Entera
Calle	Narváez Alonso	Entera
Grupos	Pabellones Regulares 3	Entera
Barrio	Junto a la Carcel	Entera
Barrio	Poblado de Regulares	Entera
Barriada	Rosales (Los)	Entera
	Prisión Provincial	Entera
Calle	Soldado Valle Almazán	Entera
Travesía	Soldado Valle Almazán	Entera
Barriada	Poblado de Sanidad	Entera
Carretera	Acceso a la Carcel	Entera
Barrio	Detrás de la Carcel	Entera

El Colegio Electoral está compuesto por Mesas:

- A: En la que votan los electores cuyo primer apellido comience por las letras comprendidas entre la A y la K.
- B: En la que votan los electores cuyo primer apellido comience por las letras comprendidas entre la L y la Z.

DISTRITO 6.- SECCION 1°.-

Esta sección consta de dos Mesas Territoriales:

Mesa A:

El Colegio Electoral se situará en el «Almacén Municipal», (Junto al almacén de la empresa URBASER), en la explanada del Muelle de Poniente.

Votan en el mismo los electores inscritos en las vías:

Tipo de Vía	Denominación de la Vía	Numeración
Playa	Benítez	Impares: del 21 al 51 Pares: del 40 al 60
Lugar	Cabrerizas Altas	Entera
Lugar	Cabrerizas Bajas	Entera
Lugar	Calamocarro	Entera
Lugar	Cortijo Moreno	Entera
Lugar	Cortijo Serrano	Entera
Carretera	Embalse (del)	Entera
Arroyo	Infierno (del)	Entera
Monte	Ingenieros	Entera
Carretera	Loma Larga	Entera
Carretera	Loma Margarita	Impares: del 1 al 47 Pares: del 2 al 48
Urbanización	Medinaceli	Entera
Residencia	Nazareth	Entera
Barriada	Postigo	Entera
Arroyo	Renegado (del)	Entera
Carretera	Serrallo (del)	Entera
Lugar	Tejar de Ingenieros	Entera

Mesa B:

El Colegio Electoral se situará en el «Colegio Público Pablo Ruiz Picasso» en la Barriada de Benzú

Votan en el mismo los electores inscritos en las vías:

Tipo de Vía	Denominación de la Vía	Numeración
Barriada	Benzú (de)	Entera
Carretera	Benzú (de)	Entera
Lugar	Cruce de la Mezquita	Entera
Carretera	García Aldave	Entera
Cuartel	Legión - García Aldave	Entera
Cuartel	Legión - Serrallo	Entera
Campamento	Jaral (del)	Entera
Fuerte	Mendizabal	Entera
Fuerte	Pinier	Entera
Lugar	Punta Blanca	Entera
Cuartel	Recarga	Entera

DISTRITO 6.- SECCION 2°.-

El Colegio Electoral se situará en el «Colegio Público Reina Sofía», en Príncipe Alfonso.
 Votan en el mismo los electores inscritos en las vías:

Tipo de Vía	Denominación de la Vía	Numeración
Lugar	Agrupación Este	Entera
Lugar	Agrupación Sur	Entera
Lugar	Albergues Ayuntamiento	Entera
Lugar	Casas Nuevas - Príncipe	Entera
Calle	Coronel San Mamed	Entera
Patio	Juan Dfaz	Entera
Barriada	Poblado Legionario	Entera
Calle	Maestra María Jaén	Entera
Plaza	Padre Cervos	Entera
Carretera	Príncipe (del)	Entera
Calle	Suceso Terreros	Entera
Calle	Teniente Coronel Cátedra	Entera

El Colegio Electoral está compuesto por Mesas:

A: En la que votan los electores cuyo primer apellido comience por las letras comprendidas entre la A y la K.

B: En la que votan los electores cuyo primer apellido comience por las letras comprendidas entre la L y la Z.

DISTRITO 6.- SECCION 3°.-

El Colegio Electoral se situará en el «Colegio Público Príncipe Felipe», en la Barriada Príncipe Felipe.
 Votan en el mismo los electores inscritos en las vías:

Tipo de Vía	Denominación de la Vía	Numeración
	Arcos Quebrados	Entera
Calle	Alberto Ibáñez Trujillo	Entera
Carretera	Almadraha	Impares: del 11 al final Pares: del 70 al final
Camino	Arroyo de las Bombas	Entera
Calle	Francisco Ruiz Sánchez	Entera
Calle	José de Loma Esteve	Entera
Calle	José Rojas Feigespan	Entera
Grupos	Príncipe Felipe	Entera
Calle	Rafael Pasamar Pereña	Entera
Carretera	Tarajal	Entera
Conjunto	Frontera del Tarajal	Entera
	Tarajal - Cerámica	Entera
	Tarajal - Guardia Civil	Entera
	Torre Tarajal	Entera

El Colegio Electoral está compuesto por Mesas: UNICA.

DISTRITO 6.- SECCION 4°.-

El Colegio Electoral se situará en el «Colegio Público Reina Sofía», en Príncipe Alfonso.
Votan en el mismo los electores inscritos en las vías:

Tipo de Vía	Denominación de la Vía	Numeración
Lugar	Agrupación Central	Entera
Lugar	Agrupación Fuerte	Entera
Lugar	Agrupación Norte	Entera
Lugar	Cerro de las Mulas	Entera
Puente	Quemadero (del)	Entera
Calle	Rafael Orozco	Entera
Calle	San Daniel	Entera

El Colegio Electoral está compuesto por Mesas:

- A: En la que votan los electores cuyo primer apellido comience por las letras comprendidas entre la A y la K.
- B: En la que votan los electores cuyo primer apellido comience por las letras comprendidas entre la L y la Z.

**JUNTA ELECTORAL DE ZONA
CEUTA**

4.- En sesión celebrada el día de la fecha, la Junta Electoral de Zona de esta Ciudad, ha quedado constituida por los siguientes miembros:

- Presidente: Ilmo. Sr. D. Fernando Luis Tesón Martín.
- Vocales: Ilmo. Sr. D. Luis Fernando Zorzano Blanco.
Ilmo. Sr. D. José Manuel Ramírez Sincero.

Lo que se hace público por medio del presente a los efectos prevenidos en el art. 14.3 de la Ley Orgánica del Régimen Electoral General.

Dado en la Ciudad de Ceuta, a doce de enero de mil novecientos noventa y seis.- **EL PRESIDENTE.- EL SECRETARIO.**

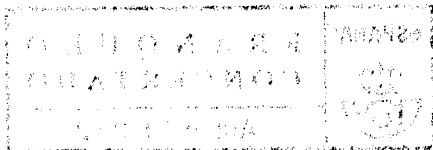

Normas de suscripción:

Las inscripciones al B.O. de Ceuta deberán ser solicitadas mediante instancia dirigida al Ilmo. Sr. Alcalde-Presidente. Ayuntamiento. Archivo. Plaza de Africa s/n. 11701. Ceuta.

Las inscripciones al B.O. de Ceuta serán por años naturales indivisibles. No obstante, para las solicitudes de alta, comenzado el año natural, podrán hacerse por el semestre o trimestre natural que reste.

El pago se realiza antes de los 15 días naturales contados a partir de notificación. No se aceptarán talones nominativos ni transderencias bancarias.

Las suscripciones se considerarán renovadas si no se comunica su cancelación antes del 15 de enero del mismo año.

Las tarifas vigentes, según acuerdo plenario de 13 de noviembre de 1995, son de:

- Ejemplar 260 pts.
- Suscripción anual 11.000 pts.
- Anuncios y Publicidad:

1 plana	6.500 pts. por publicación
1/2 plana	3.250 pts. por publicación
1/4 plana	1.650 pts. por publicación
1/8 plana	900 pts. por publicación
Por cada línea	80 pts.

Las inscripciones serán gratuitas sólo para los centros oficiales que lo soliciten y previa autorización del Alcalde-Presidente.



Boletín Oficial de la Ciudad de Ceuta
Ayuntamiento. Archivo. Plaza de Africa s/n. - 11701 - CEUTA
Depósito Legal: CE. 1-1958

Servicio de Publicaciones del Ayuntamiento
Sdad. Coop. IMPRENTA OLIMPIA