

BOLETIN OFICIAL

DE CEUTA



Año LXIV

**Dirección y Administración
PALACIO MUNICIPAL
Archivo**

Número 3.254

16 Febrero 1989

**IMPRESA CLASICA
Paseo del Revellin, 18 - Ceuta**

"El Boletín Oficial de Ceuta" se reparte gratuitamente en los Centros Oficiales.

ARCHIVO
(Palacio Municipal)

Servicio a investigadores: de 10 a 14 horas

BIBLIOTECA MUNICIPAL
Avd. de Africa s/n
(Centro Cultural Municipal)

Horas de lectura: de 10 a 14 y de 18 a 21

LABORATORIO MUNICIPAL
Todos los días laborables, de 10 a 13 h.

TARIFA DE PRECIOS

Por venta de 1 ejemplar 60 pesetas.
Por suscripción anual 2.850 pesetas.
Por anuncio y publicidad:
Tamaño de 1 plana: 1.500 ptas. por publicación
Tamaño de 1/2 plana: 750 ptas. por publicación
Tamaño de 1/4 plana: 375 ptas. por publicación
Tamaño de 1/8 plana: 188 ptas. por publicación
Por cada línea 20 ptas. por publicación

(Timbre a cargo del público)

ATLAS, S. A.

COMBUSTIBLES Y LUBRIFICANTES

Distribuidores de productos petrolíferos de la C.E.P.S.A.
Gas Butano - Consignatarios de buques

Marina Española 24 - Teléfono 513700
CEUTA

PALACIO MUNICIPAL

Horas de audiencia del Sr. Alcalde:

- Todos los días, de 9 a 11 horas.
(Excepto sábados y domingos).

Horas de visita del Sr. Secretario Gral.:

- LOS JUEVES.

Horas de oficinas en todos los Negociados:

- De 8 a 15 horas.

Horas de despacho al público:

- De 9,15 a 13,45 horas.

ALMACENES

San Pablo

BATERIAS DE COCINA - MATERIAL DE CONSTRUCCION
SANEAMIENTOS - ELECTRICIDAD - CRISTALERIAS
MUEBLES DE COCINA - PERFUMERIA - ARTICULOS DE LIMPIEZA
BROCHAS - PINTURAS - PAPELES PINTADOS - ALFOMBRAS Y
FELPUDOS - ARTICULOS DE REGALO

CENTRAL
C. de la Barca 18-20
Villa Jovita -Tel. 515927

CEUTA

SUCURSAL
Avda. Regulares 8-10
Tels. 512653 - 513219



**ILUSTRE AYUNTAMIENTO
DE CEUTA**

183

RECAUDACION

Nº 1/89

Ref. B.O.C.

Asunto: Notificación por edicto

**EDICTO DE NOTIFICACIONES DE LA
PROVIDENCIA DE APREMIO A DEUDORES
CON DOMICILIO DESCONOCIDO**

José Ramón Varela Fariña, Recaudador Ejecutivo del Ilustre Ayuntamiento de esta Ciudad.

Hace saber: Que los sujetos pasivos comprendidos en la relación que se adjunta, son deudores a la Hacienda Municipal por conceptos y ejercicios varios y por el importe que igualmente se reseña.

Que en los correspondientes títulos acreditativos del débito que se persigue se dictó por el Sr. Alcalde la siguiente:

"Providencia: En uso de la facultad que me confieren los artículos 95 y 100 del Reglamento General de Recaudación declaro incurso el importe de las deudas incluidas en la adjunta relación en el recargo del veinte por ciento y dispongo se proceda ejecutivamente contra el patrimonio de los deudores con arreglo a los preceptos de dicho Reglamento".

Contra la misma y sólo en los casos a que se refieren el artículo 137 de la Ley General Tributaria podrán interponer los siguientes

RECURSOS:

DE REPOSICION, con carácter previo, y facultativo, en el plazo de quince días, ante la Alcaldía o RECLAMACION ECONOMICO ADMINISTRATIVA en el mismo plazo, contados ambos a partir del siguiente al de la publicación del presente en el Boletín Oficial de la Provincia.

Se advierte que, en todo caso, el procedimiento de apremio, sólo se suspenderá en los términos y condiciones señalados en el artículo 190 del Reglamento General de Recaudación.

A los citados deudores se les concede un plazo de OCHO DIAS, contados a partir del siguiente al de la publicación de este Edicto en el Boletín Oficial de Ceuta para que hagan efectivos sus débitos, preveniéndoles que transcurrido el mismo se procederá al embargo de sus bienes sin más notificación ni requerimiento. Asimismo y en igual plazo, podrán designar persona residente en ésta para que le represente y reciba las notificaciones a que hubiere lugar. Caso de no comparecer en dicho plazo, por sí o por persona que le represente, serán declarados en rebeldía, no intentándose en los sucesivos más prácticas de notificaciones personales.

En Ceuta a siete de febrero de mil novecientos ochenta y nueve.

El Recaudador,
(Ilegible)

LISTADO DE EXPEDIENTES SELECCIONADOS

Expte.	Apellidos y nombre	Domicilio fiscal	St	Total
29.454	ABAD BENITEZ JUAN	CL SEVILLA	25	DE 1.458
7.044	ABDEL-LAH AHMED MOHAMED	PL PLAYA DE BENITEZ		DE 10.665
26.423	ABDEL-LAH AL-LAL MOHAMED	BD AGRUPACION CENTRAL	225	DE 3.174
20.424	ABDEL-LAH ALCADE MOHAMED	BD BENZU	4	DE 2.544
28.926	ABDEL-LAH ALI HICHO AHMED	BD AGRUPACION SUR	95	DE 17.352
155	ABDEL-LAH NACH-AL-LAL ORIS	CL CASTILLO HIDALGO	11	DE 3.380
26.440	ABDEL-LAH MOHAMED MOHTAR A.	BA BARRIO DE LA SALUD	7	DE 2.544
26.657	ABDEL-LAH MOHAMED CHARRADI F.	CL CASAS NUEVAS	7	DE 676
14.256	ABDEL-LAH SAADI MOHAMED	CL NARVAEZ ALONSO	30	DE 72.768
25.314	ABDELMADER ABDESELAM MOHAMED	CL CASTILLO ARTIEL	6	DE 5.532
28.696	ABDELMADER ORIS ROSELMAN	CL GENERAL SERRANO ORIVE	10	DE 2.400
331	ABDELMADER KADDUR-SAITI AHMED	CL MIRAMAR-PLAYA	36	DE 4.380
26.172	ABDELMADER MOHAMED MADIA	AV TTE. GENERAL MUSLERA	2	DE 1.626
26.471	ABDELMADER MOHTAR FATMA	CL FINCA GUILLEN ALTA	65	DE 2.174
28.872	ABDELMADER MOHTAR ABDELMADER	PL PLAZA DE MAESTRANZA	7	DE 846
14.224	ABDELMADER REFAAI MALIKA	CL MARCELO ROLDAN	22	DE 16.132
7.257	ABDELKRIM ENFUTONH MOHAMED	BD AGRUPACION ESTE	217	DE 1.458
627	ABDELMALIK MOHAMED ABDEL-LAH	PL PLAYA DE BENITEZ	9	DE 22.829
26.486	ABDELMELIK CHATE MOHAMED	CL ESTRELLA	2	DE 1.702
3.924	ABDENIJI MOHAMED LATIFA	CL FAMILIA DE ABASTO	3	DE 3.286
26.489	ABDENMAGHANN AL-TENSAMANI MOH.	BD AGRUPACION ESTE	27	DE 1.272
12.247	ABDENMAGHANN MOHAMED ABDESELAM	BD AGRUPACION ESTE	102	DE 14.122
12.956	ABDI SELAM ABDELMALIK HAMED	DE CARRET. ALMADRABA		DE 10.206
21.766	ABDESELAM ABDESELAM MUSTAFA	BD AGRUPACION CENTRAL	92	DE 2.546
26.531	ABDESELAM ABDESELAM MOHAMED	BD AGRUPACION ESTE	47	DE 2.174
27.589	ABDESELAM ABDESELAM WARED	NR MERCADO SAN JOSE	62	DE 4.216
21.076	ABDESELAM ABDESELAM LAHACHI	CL COLAR DE INGENIEROS	46	DE 1.458
282	ABDESELAM AHMED FAMILIA	CL CASTILLO HIDALGO	19	DE 4.780
26.511	ABDESELAM AHMET ABDEL-LAH	BD AGRUPACION FUERTE	29	DE 1.272
26.514	ABDESELAM AHMED HUEL LAT MOH.	BD AGRUPACION ESTE	261	DE 1.272
26.177	ABDESELAM AHMED ABDELATIF	PL PLAYA DE BENITEZ		DE 1.626
12.167	ABDESELAM AL-LAL ABDESELAM	BD AGRUPACION ESTE	61	DE 1.458
12.646	ABDESELAM ALI ABDESELAM	NR MERCADO SAN JOSE	17	DE 5.436
12.252	ABDESELAM ALI ALI	GF GRUPOS PRINCIPE FELIPE	6	DE 20.728
27.524	ABDESELAM ALI HANNA CHELAF	CL CASAS NUEVAS	6	DE 2.174
12.526	ABDESELAM AMAR AHMED	BD AGRUPACION ESTE	154	DE 1.272
26.174	ABDESELAM CHELAF-AMTERT AHMED	CL COLOMBIA		DE 1.266
12.495	ABDESELAM DUAH MOHAMED	NR MERCADO R.D.F. FELIPE	21	DE 28.526
26.527	ABDESELAM FERCHAN SOHORA	CL SAN DANIEL	136	DE 3.174
26.197	ABDESELAM HUSSAN ABDELMALIK	BD AGRUPACION FUERTE	41	DE 1.458
12	ABDESELAM MOHAMED MOHAMED	NR MERCADO SAN JOSE	45	DE 26.858
592	ABDESELAM MOHAMED MOHAMED	PL PLAZA VIEJA	27	DE 24.007
14.547	ABDESELAM MOHAMED TUNAMI	CL FINCA GUILLEN ALTA	5	DE 27.915
17.424	ABDESELAM MOHAMED AMAR	CL VALLEJO BENITEZ	21	DE 12.682
26.552	ABDESELAM MOHAMED MESODI	LF CARRET. PRINCIPE		DE 17.234
26.555	ABDESELAM MOHAMED MESODI	FB FOBLADO SANJON	5	DE 2.544
26.555	ABDESELAM MOHAMED MOH. KASERI	BD AGRUPACION FUERTE	22	DE 2.544
26.594	ABDESELAM MOHAMED MOHAMED	NR MERCADO CENTRAL	20	DE 14.167
26.604	ABDESELAM MOHAMED HADDU	CL FOMEAO CORDUBA	52	DE 57.064

LISTADO DE EXPEDIENTES SELECCIONADOS

Expte.	Apellidos y nombre	Domicilio fiscal	St	Total
18.828	ABDESELAM MOHAMED MOHAMED	BD AGRUPACION ESTE 211	DE	6.918
9.036	ABHSEAD MOHAMED	CR CARRET.PRINCIPE	DE	4.942
2.427	ABRALDES MORENO ELVIRA	PT PATIO HACHUEL 50	DE	8.078
20.574	ABSELAM AHMED AZCUAT	CL MOLINO 33	DE	816
20.577	ABSELAM AHMED MOHAMED	CL TETUAN 58	DE	1.902
20.606	ABSELAM ALI-SOIA ALI	BD AGRUPACION ESTE 31	DE	1.902
20.584	ABSELAM HAMED AMAR	CR CARRET.LOMA LARGA 14	DE	1.272
480	ABSELAM HASSAN MOHAMED	BD AGRUPACION FUERTE 41	DE	4.380
10.510	ABSELAM LAARBI MUSTAFA	PL PLAYA DE BENITEZ 26	DE	20.782
497	ABSELAM MOHAMED MUSTAFA	CL RUIZ ALVAREZ 18	DE	5.010
14.257	ABYLA-TUR S.L.	CL PASEO LAS PALMERAS 4	DE	6.145
25.097	ACERO HERRERO M.ISABEL	CL TENIENTE ARRABAL 7	DE	18.416
11.137	ACHOF HADDU DRIS	GP GRUPO LOS ROSALES 18	DE	56.479
975	ACHUCHA MOHAMED MOHAMED	BD AGRUPACION ESTE 3	DE	1.716
28.187	ACOSTA CANOVAS JUAN	AV REYES CATOLICOS 78	DE	816
11.692	ACOSTA LEON JOSE M	CL NUEVA 15	DE	8.100
29.034	AFRONAVES S.A.	CL PASEO LAS PALMERAS 4	DE	13.860
11.260	AGENCIA DE VIATES ATILA S.L.	MU MUELLE CA/ONERO DATO 6	DE	10.279
29.219	AGUADO GARNELO M.ELISA	CL LOPEZ UTOR 9 A. T. S.	DE	20.256
29.324	AGUDO LOPEZ M.TERESA	CL TENIENTE JOSE OLMO 2	DE	69.444
28.068	AGUILA AGAPITO CARLOS DEL	CL DUE/AS 5	DE	8.632
11.713	AGUILAR LOZANO JUAN	AV SAN JUAN DE DIOS 2	DE	5.742
534	AGUILAR PADIAL ANTONIO	CL GENERAL SERRANO DRIVE 22	DE	974
543	AGUILAR RAMOS JOSE	CL REAL 45	DE	15.573
10.552	AGUILAR RODRIGUEZ ANTONIO	CR CARRET.SAN AMARO 9	DE	2.008
18.345	AGUILELLA RAMOS PASCUAL	CL CUESTA MONTE HACHO 21	DE	10.800
12.285	AGUILERA MALDONADO SEBASTIAN	CL PELIGROS 9	DE	1.458
26.674	AGUIRRE MOLINAR LUIS	PB POBLADO LEGIONARIO 7 4	DE	636
20.639	AGUIRRE SOSA MANUEL	CL ECHEGARAY 2 1	DE	4.074
575	AHMED ABDELKADER HAMED	BD AGRUPACION FUERTE 18	DE	9.344
579	AHMED ABDERRAHAMAN FATIMA	BD AGRUPACION SUR 51	DE	4.380
20.645	AHMED ABDERRAHAMAN JALTI	CL CASAS NUEVAS 24	DE	3.174
584	AHMED ABDESELAM ACHUCHA	BD AGRUPACION ESTE 370	DE	4.380
20.648	AHMED ABDESELAM ALI	BD AGRUPACION CENTRAL 178	DE	11.806
20.649	AHMED ABDESELAM MOHAMED	CL FINCA GUILLEN ALTA 15	DE	3.804
21.624	AHMED ABDESELAM FATIMA	CL ALBERGUES AYUNTAMIENTO 25	DE	3.174
15.114	AHMED ABDESELAM-H.AHMED	AV DE LISBOA 8	DE	1.686
17.471	AHMED AHMED ABDELMALIK	PT PATIO DON JUAN 9	DE	13.492
29.068	AHMED AHMED HAYASI AHMED	CL TENIENTE COR.GAUTIER 75	DE	4.989
7.314	AHMED AHMED MOHAMED	BD BENZU	DE	16.732
20.660	AHMED AIDOR RAHMA	AV DE LISBOA 52 BJ	DE	3.174
12.242	AHMED AL-LAL ABDESELAM MULAY	CL NARVAEZ ALONSO 55	DE	8.100
615	AHMED ALI ABDESELAM	PS PASAJE HERAS 5	DE	1.214
12.175	AHMED ALI ABDESELAM	CL QUEMADERO 12	DE	12.690
20.667	AHMED ALI HACHS ABDESELAM	CL FAJARDO MARTINEZ 7	DE	1.272
20.668	AHMED ALI-HICHO AUICHA	CL SAN DANIEL 19	DE	3.174
12.474	AHMED AMAR ABBAS	BD AGRUPACION ESTE 181	DE	17.362
20.671	AHMED AMAR FATIMA	CL CAP. CLAUDIO VAZQUEZ 3 2 1	DE	3.894
9.946	AHMED AYAD FARIDA	CL VIRGEN DE LA LUZ 3	DE	27.056

LISTADO DE EXPEDIENTES SELECCIONADOS

Expte.	Apellidos y nombre	Domicilio fiscal	St	Total
29.454	ABAD BENITEZ JUAN	CL SEVILLA	25	DE 1.458
7.244	ABDEL-LAH AHMED MOHAMED	PL PLAYA DE BENITEZ		DE 10.665
20.423	ABDEL-LAH AL-LAL MOHAMED	BD AGRUPACION CENTRAL	225	DE 3.174
20.424	ABDEL-LAH ALCADE MOHAMED	BD BENIZU	14	DE 2.544
28.926	ABDEL-LAH ALI HICHO AHMED	BD AGRUPACION SUR	92	DE 17.352
155	ABDEL-LAH HACH-AL-LAL ORIS	CL CASTILLO HIDALGO	11	DE 4.380
20.440	ABDEL-LAH MOHAMED MONTAR A.	BA BARRIO DE LA SALUD	7	DE 2.544
26.857	ABDEL-LAH MOHAMED CHARRADI F.	CL CASAS NUEVAS	7	DE 626
14.256	ABDEL-LAH SAADI MOHAMED	CL NARVAEZ ALONSO	20	DE 72.768
25.014	ABDELLADER ABDESELAN MOHAMED	CL CASTILLO-ARTIEL	8	DE 5.532
28.096	ABDELLADER ORIS BUSELMAN	CL GENERAL SEPRANO ORTIZ	10	DE 2.400
251	ABDELLADER KADOUR-SAIDI AHMED	CL MIRAMAR-PLAYA	36	DE 4.380
26.172	ABDELLADER MOHAMED NADIA	AV TTE. GENERAL MUSLERA	2 7 A	DE 1.626
20.471	ABDELLADER MOHAMED FATMA	CL FINCA GUILLEN ALTA	65	DE 3.174
20.892	ABDELLADER MOHAMED ABDELLADER	PL PLAZA DE MAESTRANZA	7	DE 846
14.274	ABDELLADER REFAAI MALIKA	CL MARCELO ROLDAN	212	DE 16.732
1.257	ABDELLAKHM ENFERDOL MOHAMED	BD AGRUPACION ESTE	22	DE 1.458
827	ABDELMAHDI MOHAMED ABDEL-LAH	PL PLAYA DE BENITEZ	9	DE 22.839
20.480	ABDELMELHI CHAIB MOHAMED	CL ESTRELLA	18	DE 1.392
3.924	ABDENICHI MOHAMED LATIFA	CL RAMPA DE ABASTO	12	DE 1.286
20.194	ABDEHAWHMAN M. TENSAMANI MOH.	BD AGRUPACION ESTE	7	DE 1.272
12.747	ABDEHAWHMAN MOHAMED ABDESELAN	BD AGRUPACION ESTE	102	DE 14.122
19.956	ABDI SELAM ABDELMAHDI HAMED	CR CARRET. ALMA-CRABA	16	DE 10.286
20.156	ABDESELAN ABDESELAN MUSTAPA	BD AGRUPACION CENTRAL	92	DE 5.946
20.511	ABDESELAN ABDESELAN MOHAMED	BD AGRUPACION ESTE	47	DE 7.174
20.387	ABDESELAN ABDESELAN AHMED	MR MERCADO SAN JOSE	68	DE 4.218
4.196	ABDESELAN ABDESELAN DAYACHI	CL ZENAJ DE INGENIEROS	46	DE 1.450
382	ABDESELAN AHMED SAMILA	CL CASTILLO HIDALGO	19	DE 4.380
20.511	ABDESELAN AHMED ABDEL-LAH	BD AGRUPACION FUERTE	20	DE 1.272
20.514	ABDESELAN AHMED FUEL LAFINAH	BD AGRUPACION ESTE	264	DE 1.272
20.177	ABDESELAN AHMED ABDELALIS	PL PLAYA DE BENITEZ		DE 1.626
12.167	ABDESELAN AL-LAL ABDESELAN	BD AGRUPACION ESTE	61	DE 1.458
11.049	ABDESELAN ALI ABDESELAN	MR MERCADO SAN JOSE	19	DE 5.436
12.392	ABDESELAN ALI ALI	OP GRUPOS PRINCIPE FELIPE	6 1 1	DE 72.728
27.524	ABDESELAN ALI HANAN CHELVA	CL CASAS NUEVAS	61 25	DE 3.174
10.526	ABDESELAN AMAR AHMED	BD AGRUPACION ESTE	194	DE 1.272
1.179	ABDESELAN CHELVA ANVERI AHMED	CL COLOMBIA		DE 1.266
10.195	ABDESELAN DJANE MOHAMED	MR MERCADO RD.P. FELIPE	21 RE TR LE	DE 38.526
20.357	ABDESELAN FERCHAN SANOFA	CL SAN DANIEL	136	DE 3.174
12.097	ABDESELAN HEGGAN ABDELMAHDI	BD AGRUPACION FUERTE	41	DE 1.458
62	ABDESELAN MOHAMED MOHAMED	MR MERCADO SAN JOSE	45 AN IN AL	DE 26.858
593	ABDESELAN MOHAMED MOHAMED	PZ PLAZA VIEJA	23	DE 24.007
14.543	ABDESELAN MOHAMED TUNANI	CL FINCA GUILLEN ALTA	6	DE 37.915
15.118	ABDESELAN MOHAMED ANAP	CL VALLEJO BENITEZ	21	DE 12.882
17.426	ABDESELAN MOHAMED (A)	CR CARRET. PRINCIPE		DE 17.234
20.552	ABDESELAN MOHAMED MESODI	PR FOLADO SANTIDAD	5	DE 2.544
20.555	ABDESELAN MOHAMED MOH. KASERLI	BD AGRUPACION FUERTE	22	DE 2.544
26.294	ABDESELAN MOHAMED MOHAMED	MR MERCADO CENTRAL	20	DE 14.167
26.894	ABDESELAN MOHAMED HADOU	CL FOREO CORDURA	52	DE 57.064

LISTADO DE EXPEDIENTES SELECCIONADOS

Expte.	Apellidos y nombre	Domicilio fiscal	St	Total
8.483	ALI LAARBI MOSSATIN	CL GENERAL VARELA 34	DE	33.871
7.360	ALI LAARBI-MOHAMED MOHAMED	CL CINCO HNDOS. LAMULET 38	DE	9.072
865	ALI MOHAMED HASER	CL PUYUELO DOMENET 18	DE	11.388
8.843	ALI MOHAMED JALIL	BD AGRUPACION ESTE 230	DE	20.782
12.675	ALI MOHAMED LAARBI	CL CRUCE DEL MORRO 6	DE	16.732
7.371	ALI MOHAMED REXANIA	CL ARGENTINA 14	DE	976
25.065	ALLAN SPORT	AV EJERCITO ESPA/OL 15 TO RP EO	DE	106.189
8.651	ALMACENES REDONDO	CL CAP. CLAUDIO VAZQUEZ 5	DE	8.931
25.164	ALMAZAN MONTIEL JUAN MANUEL	CL CORDOBA 1 D 12	DE	9.072
12.790	ALMAZAN RUBIO TEODOSIO	AV DE OTERO 11 3 0	DE	19.262
11.801	ALMIRON ONS RAFAEL	CL PELIGROS 7	DE	20.782
17.997	ALONSO DEL RIO PETRONILA	CL CORDOBA B 2	DE	8.302
28.683	ALONSO ERENAS ADOLFO ANTONIO	RS RESIDENCIA GALERA	DE	8.632
11.813	ALONSO MARTINEZ ALMUDENA	AV DE ESPA/A 1 6 2	DE	44.336
20.829	ALONSO MARTINEZ TOMAS	CL PASEO REVELLIN 21 4 A	DE	4.224
29.369	ALONSO MORGADO DIAZ FCO.JAVIER	CL GENERAL SERRANO ORIVE 1 NO TA RI	DE	12.672
29.054	ALVAREZ ALONSO MANUEL	CL PASEO LAS PALMERAS 1	DE	15.192
1.011	ALVAREZ CAMPOS MAURICIO	CL BARD ALEGRET 2	DE	12.373
17.751	ALVAREZ DEL VAL M. DEL PILAR	CL VELAQUEZ 9	DE	8.640
2.895	ALVAREZ DIAZ ELEUTERIO	CL ALFEREZ DE LA RUBIA 7 1 DR	DE	92.296
10.563	ALVAREZ GARCIA ADORACION	CR CARRET.MONTE HACHO 15	DE	7.032
14.412	ALVAREZ GONZALEZ M. CARMEN	BD SARCHAL 48	DE	10.800
25.171	ALVAREZ HIDALGO JUAN MIGUEL	CL CANALEJAS 27 3 12	DE	9.442
11.895	ALVAREZ MALAVERT ALBERTO	CL INDEPENDENCIA 11 3 B	DE	8.274
15.639	ALVAREZ MEDINA JOSE	GP GRUPOS PRINCIPE FELIPE 20 2 B	DE	3.174
11.857	ALVAREZ MEIS AGUSTIN	CL ESCUELAS PRACTICAS 11	DE	19.052
9.779	ALVAREZ PEDREIRA VICENTE	PL PLAYA DE BENITEZ AB OG AD	DE	23.987
9.716	ALVAREZ PERALTA LUCIA M.	AV DE ESPA/A 3 8 2	DE	2.190
1.018	ALVAREZ RASERO FRANCISCO	CL JUAN DE JUANES 2	DE	5.220
1.041	ALVIZ VICTORIO M. DEL CARMEN	CL TENIENTE PACHECO 14 2 C	DE	11.680
2.900	AMADO GARCIA JOAQUIN	CL REAL 58	DE	2.966
1.052	AMADOR OLIVA M. DOLORES	CL PEREZ SERRANO 8	DE	9.344
20.848	AMADOR RODRIGUEZ JOSE	CL PINAR 1 2 12	DE	3.174
11.878	AMADOR VERA CELIA	CL MARQUES SANTA CRUZ 3 51 4	DE	20.782
20.856	AMAR HADOU MIZZIAN	AV DE LISBOA BJ	DE	4.020
29.380	AMAR MOHAMED YADOU	CL SAN DANIEL 45	DE	3.402
7.224	AMAR MOHAMED MIMUT	AV DE LISBOA BA JO	DE	8.100
20.814	AMAR MUSTAFA M.MERCEDES	BD POLIGONO AV.DE AFRICA 27 5 4	DE	2.532
12.680	AMAR-HACH MOHAMED ABDEL-LAH	CL TEJAR DE INGENIEROS 16	DE	8.100
1.114	AMIGO SAMPEDRO M.DONITILA	CL CUESTA MONTE HACHO 19	DE	14.601
1.121	AMPIATO CARACENA EVELIO L.	CL INGENIEROS 1	DE	2.920
11.897	AMUDIA BOULLOSA SANTIAGO	CU RGTO.MIXTO ARTILLERIA 30	DE	8.640
2.678	AMRAM PINTO MATTIAS	CL PARCELA 134	DE	2.816
26.366	AMUEDO REY RAFAEL	CL GENERAL SERRANO ORIVE 13 B 4	DE	1.692
20.879	ANAYA MALDONADO CRISTOBAL	CL GENERAL VARELA 1 7	DE	9.369
11.906	ANDRADE GONZALEZ MANUEL	PL PLAYA DE BENITEZ 6	DE	8.100
20.881	ANDRADE GUEKRERO JOSE	BD BARRIADA O'DONELL 13 4	DE	2.544
16.667	ANDRADE PRIETO AUGUSTO	CL TEJAR DE INGENIEROS 1	DE	12.336
11.904	ANDRADE VALLEJO MARIA PILAR	CL TEJAR DE INGENIEROS 1	DE	4.050

LISTADO DE EXPEDIENTES SELECCIONADOS

Expte.	Apellidos y nombre	Domicilio fiscal	St	Total
11.910	ANDRES FERNANDEZ MARGARITA	HD HOSPITAL CRUZ ROJA	DE	4.050
15.651	ANDUJAR LOPEZ JOSE	CL POZO 110	DE	1.272
28.960	ANILLO YSEA LUCIANO	CL MARINA ESPA/OLA 114	DE	8.481
11.920	ANSORENA ONTEVA PEDRO JOSE	CL ALCALDE JOSE VICTORI 14	DE	20.782
17.285	ANTEQUERA SANCHEZ JOSEFA	BD POLIGONO AV.DE AFRICA 3 4	DE	17.062
20.887	ANTON GONZALEZ VALENTIN	PB POBLADO SANIDAD 6	DE	846
20.888	ANUAR ALI JALIFI	CL CASAS DE CASTRO 14	DE	1.272
1.143	APARICIO MARTI MARIANO	CL GENERAL CARVAJAL 1 4	DE	4.380
20.894	ARAFÁ DRIS EL JARRAT	CL SAN DANIEL 18	DE	3.174
27.752	ARAGON DIAZ RAFAEL	CL JAUDENES 5 2 12	DE	98.464
1.147	ARBIZU YILA JULIO	AV DE ESPA/A 1	DE	4.380
20.904	ARCOS AVILES CONSUELO	CL PELIGROS	DE	3.174
1.149	ARCOS HIDALGO M. ANGELES	CL REAL 1 2 A	DE	9.344
24.995	ARCOS LACENTA EMILIO	CU RGTO.MIXTO INGENIEROS 7	DE	5.756
28.895	ARDITTO BONZALEZ LOURDES	CL REAL 49	DE	12.577
11.985	ARELLANO CARI/ANOS FERNANDO	CL O'DONNELL 5	DE	5.692
11.987	ARELLANO CARI/ANOS PABLO	CL O'DONNELL 5	DE	2.772
26.369	ARTAS FEAL JULIO	AV DE REGULARES 3 12	DE	846
18.409	ARJONA MATEO FRANCISCA	CL VELARDE 12	DE	12.682
28.119	ARJONA SANTANA LUIS	CL REAL 23	DE	18.416
25.196	ARMENTEROS PANCORBO JUAN	BD TARAJAL-FRONTERA	DE	9.072
25.197	ARZAMENA IGLESIAS JOSE F.	CL MARINA ESPA/OLA 14	DE	9.072
1.194	ARRABAL VILLALON REMEDIOS	CL MARINA ESPA/OLA 8 3 B	DE	9.344
1.195	ARRANZ HERNANDEZ AGUSTINA A.	RS RESIDENCIA GALERA	DE	4.380
28.140	ARRANZ HERNANDEZ JOSE RAMON	CL SARGENTO CORIAT 9	DE	8.632
2.915	ARRIAGA RAMIREZ MARIA L.	AV DE LISBOA 14	DE	1.453
17.413	ARROYO PEREZ JAVIER C.	CR CARPET.SAN ANTONIO CH AL ET	DE	26.730
14.631	ARROYO SERRANO ANTONIO	CL BEATRIZ DE SILVA 10	DE	4.050
12.052	ASENSIO SAEZ MANUEL	PR POBLADO SANIDAD 1 12	DE	7.224
24.505	ASHOK JAMANDAS LALCHANDANI	PZ PLAZA CONSTITUCION 4 1 C	DE	2.538
27.757	ASTORGA RUIZ JOSE	BA BARRIO DE LA SALUD 12	DE	4.812
2.918	ATENCIA BOURMAN MANUEL	CL ANTIOCO 21 3 A	DE	11.269
26.934	ATENCIA SEGURA ANTONIO	GP GRUPOS JUAN XXIII 4 3 F	DE	1.476
12.069	AVILA BARBANCHO ANDRES	CL TIENTENTE ARRABAL 2 1 D	DE	15.224
26.945	AVILA FERNANDEZ AGUNCIÓN	CL DUARTE 6 BJ	DE	816
12.074	AVILA SANCHEZ JESUS ANTONIO	CL LOPE DE VEGA 37	DE	26.307
9.115	AYAD HADDU HAMIDO	CL VIRGEN DE LA LUZ 3	DE	27.598
1.222	AYAD MOHAMED SAJARA	CL LOMA MARGARITA 2	DE	5.937
12.083	AYORA BLANCO JOSE LUIS	GP GRUPOS MANZANERA 12 3 I	DE	10.872
29.065	AYORA BLANCO MIGUEL	MR MERCADO CENTRAL CA RN E	DE	14.809
20.961	AYUSO SIERRA JOSE	AV EJERCITO ESPA/OL 12 6 C	DE	1.632
29.079	AZARQUAL HASSAN	MR MERCADO CENTRAL	DE	35.452
17.499	AZZOUI ABDELKHALAK	CL CAMDEN 4	DE	16.652
10.635	BAEZ DE LA BASTIDA VIDAL	AV DE ESPA/A 1 EI 5	DE	14.184
29.051	BADOCO S.L.	CL CALDERON DE LA BARCA 16	DE	33.763
10.617	BAGLIETO CANTILLA OTILIA	GP GRUPOS PRINCIPE FELIPE 73 BA	DE	7.389
1.262	BAJO PABLOS CARLOS	RS RESIDENCIA GALERA	DE	4.380
20.070	BALLESTEROS CARDOSO MANUEL	CL TETUAN 16	DE	1.436
10.608	BALONBO GARCIA JUAN	BA BARRIO DE LA SALUD 31	DE	4.116

LISTADO DE EXPEDIENTOS SELECCIONADOS

Expte.	Apellidos y nombre	Domicilio fiscal	St	Total
17.477	BANASA	CL FANAMA 4	DE	22.999
11.337	BARRANCHO TELLEZ JUANA	GP GRUPOS SOLIS 2 2	DE	1.440
1.064	BARBEITO CASTRO CONSUELO	CR CARRET.SERRALLO	DE	3.760
18.506	BARCALA RUIZ ELVIRA	CL JUAN SEBASTIAN ELCANO 4 1	DE	12.682
12.907	BARCIA LUCENA RAFAEL	AV JOSE SANTOS VILELA 1	DE	10.800
10.646	BARCINA LOPEZ MARINA	CL SAN DANIEL	DE	7.389
1.283	BARERA VILLANUEVA ANA	GP GRUPOS MANZANERA 3 1	DE	4.380
10.650	BARELLES VIDRE ANGEL	GP GRUPOS SAN DANIEL 3	DE	5.756
10.651	BARJA DE Q. QUIJONERO JUAN BAUT.	PZ GLORIETA CONTE.AYUSO 1	DE	20.782
1.069	BARON SANCHEZ SGISMUNDO	CL INDEPENDENCIA 3 4 E	DE	2.068
28.051	BARRANCO DELGADO JOSE DEMETR.	CL DUARTE 5	DE	5.756
20.987	BARRANCO MU/0Z CATALINA	BD BARRIADA O'DONELL 12 5	DE	2.538
13.159	BARRERA COSSIO MIGUEL	GP GRUPOS GARCIA VALI/O 75	DE	17.280
1.072	BARRIENTOS DIAZ AMALIA	CL REAL 62	DE	7.274
11.295	BARRON FORES FERNANDO	CL RAMON Y CAJAL 3	DE	12.847
17.972	BARROSO PEREZ RAMONA	BD TARAJAL-FRONTERA 1 D	DE	10.800
1.307	BATUECAS RODRIGUEZ SIXTO	RS RESIDENCIA GALERA	DE	9.344
29.382	BAUTISTA GIMENEZ ALFREDO	P.BALLESTER (46009) 6	DE	12.403
21.006	BAUTISTA REYES MIGUEL	CL POZO 7 3 12	DE	3.174
14.643	BECERRA MOLINA MARIA E	CL ECHEGARAY 10	DE	4.074
10.725	BECERRA PAEZ JOSE	AV DE ESPA/A 3 B 2	DE	5.742
10.730	BEIRAS FERNANDEZ JOSE	AV SAN JUAN DE DIOS 4 3 A	DE	16.732
2.440	BELLO GARCIA PEDRO	CL JUAN DE JUANES 4 D	DE	80.359
11.164	BELMONTE CARMONA MANUEL	CL ALBERGUES SAN JOSE 94	DE	1.458
10.394	BENAVENTE LOBATO PROSPERO	BD TARAJAL-FRONTERA	DE	10.935
1.394	BENGOECHA CABALLERO CARLOS I.	CL REAL 1	DE	8.760
28.132	BENGOECHA Y CABALLERO CARLOS Y AM.	CL PASED REVELLIN 1	DE	4.252
12.864	BENITEZ FERNANDEZ FRANCISCO J.	CL ISABEL CABRAL 1	DE	9.888
10.156	BENITEZ HIDALGO JUAN	CL REAL 25	DE	6.000
29.325	BENITEZ LOPEZ M.MILAGROS	CL ANTIOCO 21	DE	75.525
10.426	BENITEZ MARTIN MANUEL	CL CORDOBA 8	DE	7.389
2.441	BENITEZ MU/EZ JOSE MARTA	REAL 25	DE	197.038
10.435	BENITEZ QUERO CRISTOBAL	BD POLIGONO AV.DE AFRICA 31 1 1	DE	10.318
15.721	BENITEZ ROMAN LUIS	CL CAMPENS 23	DE	17.548
1.435	BENITEZ SEVILLA MARIA	CL FRANCISCO DE RIBALTA 4 BJ	DE	4.380
1.451	BENITEZ SOLERA JOSE L.	CL GONZALEZ DE LA VEGA 8	DE	12.265
10.446	BENITO MONTERO M.DEL CARMEN	GP GRUPOS PRINCIPE FELIPE	DE	10.800
1.107	BENDLIEL BENTATA LUNA	CL REAL 50	DE	6.498
1.108	BENTATA BARCHILON MOISES	CL VELARDE 14	DE	3.585
29.138	BENTATA BARROS LUNA Y MERCEDES	CL PASED LAS PALMERAS 12	DE	160.875
27.764	BENTATA BENTATA LUNA	CL ARGENTINA	DE	1.335
14.653	BERENBUER MARTINEZ JUAN	CR CARRET.LOMA LARGA	DE	18.634
25.227	BERMEJO BORGES PAULINO	AV DE OTERO 7 3 C	DE	18.416
10.462	BERMEJO FERNANDEZ MARIA DEL P.	CL GONZALEZ DE LA VEGA 2	DE	17.280
1.484	BERMEJO ORTIZ NICOMEDES	BD BARRIADA O'DONELL 14	DE	2.920
1.494	BERNAL CHEZA RAMON	BD POLIGONO AV.DE AFRICA 15 2 B	DE	10.184
21.055	BERNAL GONZALEZ ANTONIO	CL POZO 3 3 12	DE	3.174
10.652	BERNARDOS JIMENEZ MERCEDES	CL VI/AS 4	DE	70.308
2.445	BERRICAL DEL RIO JOSE	CL BRULL 10	DE	10.184

LISTADO DE EXPEDIENTES SELECCIONADOS

Expte.	Apellidos y nombre	Domicilio fiscal	St	Total
1.519	BERROCAL GOMEZ ASUNCION	BD SARCHAL 17	DE	630
9.958	BERROCAL MATEOS RAFAEL	AV DE OTERO 6	DE	3.286
11.324	BERRUECO GRANDES FELIX	CL MACHADO 3	DE	1.458
10.588	BERRUEZO GOMEZ GLORIA	CL PASEO REVELLIN 12	DE	20.782
1.522	BESTARD MARTORELL JOSE	RS RESIDENCIA GALERA	DE	4.380
12.973	BHAGMANDAS SAKHRAN ISHMARDAS	CL MENDOZA 5 1 12	DE	1.650
1.129	BLANCO DIANE FRANCISCO	AV SAN JUAN DE DIOS 5	DE	1.270
21.079	BLANCO PORRA JOSE	GP GRUPOS PRINCIPE FELIPE 20 B A	DE	1.902
1.134	BLANCO RODRIGUEZ VICTORIANO	CL NUEVA 6	DE	13.528
9.495	BLANCO RODRIGUEZ FERNANDO M.	DR CARRET.SAN AMARO	DE	4.017
1.594	BLANCO SEBASTIAN MARIA ISABEL	CL VELARDE 23 5 C	DE	8.632
27.767	BOCANEGRA BOCANEGRA MATEO	CL BEATRIZ DE SILVA 7	DE	107.624
1.611	BOLA/OS MARTIN CONCEPCION	AV DE ESPA/A 3 A 9	DE	4.380
15.747	BONANAD BONANAD PEDRO	PB POBLADO SANIDAD 2 A 1	DE	10.344
17.026	BONEL GARCIA ANTONIO	CL ANTIOCO	DE	25.365
21.094	BONILLA GONZALEZ JOSE	CL PINAR 1 3 DC	DE	2.538
26.441	BONITCH AGUILERA GERMAN	PS PASAJE IDEAL 20	DE	1.272
2.450	BOOLCHAND SHIVDASANI KISHINCHAND	CL REAL 21	DE	34.657
1.619	BORRAS RODRIGUEZ FELIPE	AV CA/ONERO DATO 15	DE	4.380
12.895	BORRERO VALERO FRANCISCO	CL CORDOBA 6 3	DE	10.800
15.752	BOSQUE MOHINO JOSE ANTONIO	CL MARINA ESPA/DIA 18	DE	11.340
17.560	BOTAS JORDANA JUAN M.	CU CUARTEL REGULARES 3 3	DE	4.050
28.843	BOUTIQUE NAUTICA STYLIS	MJ MUELLE CA/ONERO DATO	DE	18.434
10.353	BRAVO BADIA JOSE	AV SAN JUAN DE DIOS 4 1 A	DE	16.732
29.025	BRAVO OSUNA JOSE	CL DAOIZ 3	DE	49.194
15.296	BRISEZO GONZALEZ ADELINA	BD SARCHAL 32	DE	9.189
14.487	BUCHAIB LAABI ABDELATIJ	BD BENZU	DE	16.732
21.117	BUCHAIB MUHAMMED-DUCALI FATIMA	CL SAN DANIEL 103	DE	3.174
9.212	BUENO BUENO M CRISTINA	CU PARQUE DE ARTILLERIA	DE	12.150
27.770	BUFEJ ELHAZAR	CL PASEO LAS PALMERAS 30	DE	7.422
21.125	BURGOS PARTIDA EMILIA	CL ENRIQUE EL NAVEGANTE 1 BJ 12	DE	2.472
8.789	BUYEMA MOHAMMED MUSTAFA	BD AGRUPACION NORTE 102	DE	13.856
12.937	BUTON AVILA EDUARDO	PS PASAJE ALHAMBRA 22	DE	4.050
10.899	CA/ADA LUCAS FERNANDO	CL GENERAL ARANDA 10	DE	8.100
21.213	CA/ADA MORENO AZUCENA	CL GENERAL ARANDA 8 B DR	DE	4.080
28.250	CA/ADA SANCHEZ DIEGO	AV DE LISBOA 3 5 4 B	DE	1.686
10.906	CA/ADAS BUSTOS FERNANDO	CU CUARTEL REGULARES 1	DE	4.050
25.268	CA/AS VILLAVERDE FELIPE C.	GP GRUPOS MANZANERA 12 1 D	DE	3.069
1.187	CA/ESTRO GALINDO ANTONIO	CL ALFEREZ PROVISIONAL 5 B D	DE	4.346
14.503	CA/ESTRO MARTIN JOSE	CL ALFEREZ PROVISIONAL 1	DE	20.806
26.251	CA/IBANO ASENSIO CLEMENTE	AV DE OTERO 1 1 B	DE	846
26.487	CA/IBANO BARRIENTOS ANTONIO	CL PINAR 3 4 DR	DE	1.902
27.771	CABADAS PRADOS LUIS	GP GRUPOS JOSE ZURRON 20	DE	3.090
29.006	CABALLERO MU/02 REMEDIOS	CL ROMERO CORDOBA 21	DE	7.603
29.997	CABELLO BENITEZ ANA	AV DE REGULARES 9	DE	19.483
26.463	CAG 9 CONTRERAS FRANCISCO	CL LINARES 4	DE	1.632
21.143	CABEZAS PEREZ ANTONIO	BD SARCHAL 114	DE	1.908
10.768	CABRERA FERNANDEZ JOSE L	GP GRUPOS PRINCIPE FELIPE 6 2 D	DE	3.174
12.934	CABRERA JIMENEZ DIEGO	AV DE ESPA/A 1 4 11	DE	17.830

LISTADO DE EXPEDIENTES SELECCIONADOS

Expte.	Apellidos y nombre	Domicilio fiscal	St	Total
20.472	CARRETA SEGURA LUIS	CL ARGENTINA 25	DE	19.874
21.154	CADIZ BERRANO JUAN	GP GRUPOS PRINCIPE FELIPE 14 B A	DE	3.174
21.155	CADIZ	POLIG. ACHUCARRO-PABELLON 12	DE	275.625
21.170	CALDERERA LAPORTA JOSE ANT.	CL TENIENTE JOSE OLMO 2	DE	33.763
21.172	CALDERUS MARIN AMALIA	CL MARINA ESPA/OLA	DE	20.782
21.180	CALDERON LOBO JOSE LUIS	CL PASEO REVELLIN 2	DE	12.682
21.200	CALERO TIMENEZ AFRICA FCA.	CL FUENTE TERRONES 7	DE	5.240
21.171	CALLETON MESCUA ANTONIO	GP GRUPOS MANZANERA 18 2 DR	DE	2.530
21.214	CALVO CRUCES ANTONIO	CL COLONIA NEIL 16	DE	2.256
21.188	CALVO LIZAN ANTONIO	CU CUARTEL REGULARES 1	DE	4.380
21.173	CALZADO GARCIA FRANCISCA	BD AGRUPACION ESTE 1 C	DE	3.020
21.181	CALZADOS PAYPER S.L.	AV MARTINEZ CATENA 40	DE	17.674
21.183	CAMALHO PALACINO JOSE MARIA	BD ALMADRABA 1	DE	13.856
21.187	CAMARA MUÑOZ MIGUEL	CL CANDENS 5	DE	22.281
21.181	CAMINO CHIMENO JOSEFA DEL	CU CUARTEL GUARDIA CIVIL	DE	4.050
21.174	CAMPEA GARCIA JOSE	GP GRUPOS GARCIA VALI/O 6	DE	2.544
21.177	CAMPEA GARCIA JOSEFA	CL LINARES 2	DE	4.074
21.175	CAMPAN DIEZ DE REVENGA JUAN	CL ALVAREZ 2	DE	89.604
21.176	CAMPAN CHIMENO JOSEFA DEL	CU CASA CUART.G.CIVIL	DE	16.732
21.173	CAMPAY BONACHERA ANTONIA	CL MIRALCAMPO 1 3 DR	DE	4.380
21.186	CAMPAY MENDEZ DIEGO	CL MIRALCAMPO 1 3 DC	DE	3.174
21.180	CAMUENZ ALBARRACIN MANUEL	GP GRUPOS LOS ROSALES 22 2 A	DE	3.048
21.185	CANO GOMEZ JOSE	CL MOLINO 30	DE	14.128
21.186	CANO GUERRERO MANUEL	PB FOBLADO LEGIONARIO 17 2	DE	20.782
21.187	CANOVAS CAMARA FRANCISCO	CL TENIENTE JOSE OLMO 2	DE	28.938
21.176	CANOVAS-C DEL REY ANTONIO	CL ENRIQUE EL NAVEGANTE 3	DE	19.612
21.190	CANTERO MENA MARIA PILAR	MR MERCADO AZCARATE 26	DE	2.073
21.182	CANTERO SANCHEZ MERCEDES	CL BRULL 7	DE	8.100
21.184	CANTO DURAN M. DEL PILAR	CL GENERAL SERRANO DRIVE 15	DE	16.890
21.186	CANTON DURAN M DEL PILAR	CL GENERAL SERRANO DRIVE 15	DE	13.324
21.185	CANTOS DURAN M. DEL PILAR	CL GENERAL SERRANO DRIVE 15	DE	16.442
21.125	CARACUEL MORALES JOSE	AV DE OTERO 5 6 A	DE	27.056
21.219	CARAVACA BANDERAS JOSEFA	GP GRUPOS ERQUICIA 4 4	DE	2.544
21.923	CARAZO MARUGAN MANUEL	AV DE ESPA/A 1 ES 2	DE	5.978
21.942	CARDABA TORRES ANGEL	AV SAN AMARO 2	DE	4.380
19.055	CARDENAL LAGOS JOSE MANUEL	CL FRANCISCO DE RIBALTA 9	DE	12.682
21.228	CARDENAS DE LA RUBIA JUAN	CL CORTADURA DEL VALLE	DE	2.544
26.191	CARDENAS FAVERAS ANGELA	CL GENERAL SERRANO DRIVE 13 2 12	DE	846
21.941	CARDENAS GONZALEZ RAFAEL DE	AV SAN JUAN DE DIOS 2 5	DE	16.184
6.862	CARDONA SANCHEZ ANTONIO	BD POLIGONO AV.DE AFRICA 15 7 C	DE	18.142
10.501	CARMONA BERNAL JOSE LUIS	GP GRUPOS SOLIS C R 3	DE	8.456
10.939	CARMONA CABEZAS ELENA	CL GENARO LULAS 12	DE	16.530
27.179	CARMONA DELGADO FERNANDA	AV REYES CATOLICOS 78	DE	5.634
21.953	CARMONA VILCHEZ JOSE	CL SARGENTO CORTAT 19	DE	4.380
12.957	CARO CHAVES MANUEL	CL DUARTE 16	DE	4.050
27.784	CARRANZA GOMEZ RAMON DE	MU MUELLE CA/ONERO DATO	DE	25.340
29.309	CARRASCO AMAT JOAQUIN	AV SAN JUAN DE DIOS 20	DE	41.664
24.196	CARRERA APARICIO JOSE C.	RS RESIDENCIA JUVENTUD	DE	22.809
10.971	CARRERA DOMINGUEZ BASILIO	AV DE ESPA/A 1	DE	8.946

LISTADO DE EXPEDIENTES SELECCIONADOS

Expte.	Apellidos y nombre	Domicilio fiscal		St	Total
18.262	CARPETERO ANTON JESUS	P7 PLAZA CONSTITUCION	27	DE	17.712
21.256	CARRIL PEREZ ANTONIO	GR GRUPOS MANZANERA	19	DE	7.174
17.317	CARRILES CORPALES FRANCISCO A.	GR GRUPOS PRINCIPE FELIPE	21 1 B	DE	1.260
1.971	CARRILLO CASTILLO RAMON	GR GRUPOS SAN DANIEL	2 BA	DE	4.790
21.260	CARRILLO GIJON SANTIAGO	CL GONZALEZ DE LA VEGA	5 7 C	DE	16.906
10.989	CARRION FERNANDEZ MIGUEL A.	CL CAP. CLAUDIO VAZQUEZ	2	DE	2.572
1.993	CARRION MANZANARES ANTONIO	CU RGTO.MIXTO ARTILLERIA		DE	9.344
29.327	CARRION MARTIN FRANCISCO J	CL MARINA ESPA/OLA	102	DE	46.576
10.992	CARRIZO RAMOS BLAS	GR GRUPOS LA LEALTAD	9 25	DE	14.056
28.731	CASA PEPE	AV EJERCITO ESPA/OL		DE	2.022
21.266	CASADO CASTRO RAUL	CL MOLINO	20 1 BF	DE	5.176
1.267	CASADO REINA ROSARIO	CL BUENDIA RUIZ	11	DE	4.417
26.696	CASARES DE LAS DOBLAS FELIX	CL RAMON Y CAJAL	6 1 17	DE	616
29.705	CASAS RODRIGUEZ ADELA	P2 PLAZA DE AFRICA		DE	6.946
10.707	CASASECA DE FRADA ASUNCION	CL REAL	51	DE	19.416
18.895	CASERO RODRIGUEZ ANGEL	BD BARRIADA POSTIGO	4	DE	27.056
2.053	CASTAÑO VICENTE ALBERTO	BD SARCHAL	24	DE	9.344
21.286	CASTILLA SALIDO EMILIA	GR GRUPOS MANZANERA	17	DE	7.174
11.178	CASTILLO ROMA MIGUEL	CL GONZALEZ DE LA VEGA	9	DE	11.472
18.972	CASTILLO ROMERO JOSE LUIS	CL ESPINO	18	DE	4.612
21.307	CASTILLO MORENO FRANCISCO	GR GRUPOS JOSE ZURRON	24 5 D	DE	4.074
29.328	CASTRO MEIJIDE MANUEL A. DE	CL INDEPENDENCIA	9	DE	47.376
11.190	CATALA FUSTER ISABEL	CL MANTUYA	6	DE	8.362
11.197	CATALAN BARRANCO ANTONIO	CL CANALEJAS	7	DE	15.856
2.104	CAYUEDO FONTANA JOSE	CL BEATRIZ DE SILVA		DE	4.36
26.717	CAYUELA MARTINEZ EDUARDO	CL ALTA	5 7 4 12	DE	2.528
2.106	CAYUJO ROMAN VICTORIA E.	CL ARGENTINA	77	DE	4.36
12.989	CELDRAN GONZALEZ JOSE A.	CL ALFAU	8 1 D	DE	15.624
2.146	CELDRAN PEREZ FRANCISCO J	CL CORDOBA	1 BA J	DE	2.320
21.329	CENA GARGITA GABRIEL	PS PASAJE RECREO CENTRAL	14	DE	7.174
11.228	CERDA MAGUESIN CONCEPCION DE LA	CL REAL	96	DE	7.382
28.674	CERDA PERAL MARIANO JOSE	GR GRUPOS PRINCIPE FELIPE	6 1 D	DE	1.900
21.332	CERDAN ROMERO JOAQUIN	CL AZUL	1 1 14	DE	7.996
11.231	CEREZO GARCIA CARMEN	CU CASA QUART.6.CIVIL		DE	20.782
1.225	CERNI MAR. GLOTILDE	CL CANALEJAS	8	DE	1.507
2.160	CERON MAYOR JOSE	MU MUELLE CA/ONERO DATO		DE	8.672
11.237	CERRA BARBANCHO FRANCISCO	CL TENIENTE COR.GAUTIER	40	DE	26.116
11.239	CERRUDO MORENO MANUEL	GR GRUPOS LOS ROSALES	7 B B	DE	18.190
26.591	CERVANTES MOYA JUAN M.	CL VISTA ALEGRE	7	DE	526
12.995	CERVANTES ZAFATA CONCEPCION	AV REYES CATALICOS	43	DE	23.554
1.227	CERVERA MORALES DIEGO	GR GRUPOS PRINCIPE FELIPE	24 1 A	DE	11.142
28.973	CEUTA OFFSHORE SERVICES S.A.	AV EJERCITO ESPA/OL	11	DE	29.755
1.230	CHACON GARCIA ANTONIO	CL PEREZ SERRANO	6	DE	4.604
2.172	CHACON MARMOL JOSE	CL ALFEREZ BAYTON	2 1 DR	DE	9.576
17.889	CHACON MORALES AFRICA	CL REAL	24	DE	7.389
11.261	CHACON RODRIGUEZ MARIA P.	CL MARINA ESPA/OLA	3 A	DE	11.613
13.022	CHAIB ABDELAZIZ HADOU	BD AGRUPACION ESTE	349	DE	1.665
11.344	CHAIB ABDESELAM REDUAN	MR MERCADO CENTRAL	166	DE	17.988
29.070	CHAIB AMAR AHMED	MR MERCADO CENTRAL	20	DE	9.979

LISTADO DE EXPEDIENTES SELECCIONADOS

Expte.	Apellidos y nombre	Domicilio fiscal	St	Total
2.202	CHAIRE CHAIRE HOSSAIN	GP GRUPOS LOS ROSALES	13 DE	13.140
13.019	CHAVARRI ORIVE PEDRO	CL GENERAL YAGUE	7 DE	10.800
11.270	CHELLAF OMKALTOUM	IBIZA	13 DE	27.270
2.982	CHICO VUELLO MIGUEL	CL REAL	21 4 A DE	8.532
29.053	CHINATEX S.A.	CL FERNANDEZ	1 DE	59.087
14.701	CHOVER AGULLO CARMEN	CL GONZALEZ DE LA VEGA	4 DE	16.732
2.230	CLAVIJO POZO JUAN MANUEL	CL ARROYO CA/AVERAL	3 A DE	4.504
21.366	CLEMENTE DE MARCOS NATIVIDAD	PB POBLADO REGULARES	6 DE	3.174
13.034	CLEMENTE MAYA M. ANGELES	CL MILLAN ASTRAY	21 DE	16.732
479	COAGESA	CL ARROYO LAS COLMENAS	1 DE	649.336
28.913	COBO RUIZ BALBINA	PT PATIO HACHUEL	51 DE	23.137
18.452	COBOS BRAVO JUAN FCO.	CL MILLAN ASTRAY	11 7A DE	27.552
21.371	COCA QUERO MARIA	CL ALTA	3 3 DE	2.036
2.841	COLERA JIMENEZ JOSE MARIA	GP GRUPOS ALFAU	9 DE	20.782
28.269	COLINAS RODRIGUEZ GABRIEL	AV DE ESPAÑA	3 B R DE	946
29.038	COLOCACION TERRAZOS Y AZULEJOS S.A.	AV DE OTERO	DE	27.441
11.417	COLONER BENITO ALBERTO	GP GRUPOS ALFAU	4 4 12 DE	18.038
26.603	COLUME CASANOVA CLAUDIO	CL GENERAL YAGUE	2 5 DE	11.672
8.394	COMERCIAL ALGECIRE/A	PLAZA DE QUERER	15 DE	24.729
26.861	COMPAS MONTERO CAMILO	CL JAUDENES	76 1 D DE	636
21.376	COMUNIDAD PROP. CARRET.LA PUNTILLA	CR CARRETERA DE SERVICIO	4 DE	3.174
27.793	COMUNIDAD PROP. REAL	CL REAL	47 DE	146.491
9.114	COMUNIDAD VECINOS (BERMUDO SORIANO)	CL BERMUDO SORIANO	DE	26.000
1.247	CONDE SERRANO JUAN	PL PLAYA DE BENITEZ	10 DE	2.137
11.434	CONEJERO HERNANDEZ JOSE	PB POBLADO SANIDAD	3 A F DE	24.780
29.014	CONSTRUCCIONES PADILLA S.L.	CL GENERAL YAGUE	12 DE	82.240
28.986	CONSTRUCCIONES SEMAL S.L.	CL RAMON Y CAJAL	5 DE	1.927
29.011	CONSTRUCCIONES SANAL S.A.	CL PASEO LAS PALMERAS	1 DE	125.402
2.268	COOP. CHUCENARA CONSTR. S.C.L.	BD BENZU	CA NT ER DE	32.644
25.305	CORCOLE GIMENEZ CONSTANTINO	CL SARGENTO CORTAT	6 DE	11.340
25.308	CORDERON DURAN CRISTOBAL	GP GRUPOS MANZANERA	20 DE	18.416
21.392	CORDOBA MONTES CARMEN	CL MOLINO	2 DE	4.674
2.287	CORDON ROMERO JOSE ANTONIO	CL MARINA ESPA/OLA	8 3 B DE	2.920
2.294	CORELL BAEZA MIGUEL	CL PEDRO DE VALDIVIA	2 ST 12 DE	4.780
13.105	CORRALES GARCIA M. DEL CARMEN	AV DE REGULARES	13 DE	4.050
21.402	CORRALES MORILLO ANTONIO	CL TETUAN	36 DE	1.908
18.156	CORRALES TOLEDO JOSE	CL MARINA ESPA/OLA	54 DE	14.374
24.808	CORREDERA GARCIA ROBERTO	GP GRUPOS MANZANERA	14 2 I DE	27.056
18.841	CORRES GARCIA M. CARMEN	CL CANDENS	5 DE	10.900
25.311	CORTES BAQUERO JUAN FCO.	CL GENERAL SERRANO ORIVE	7 DE	19.347
11.504	CORTES HEREDIA CRISTOBAL	GP GRUPOS JUAN CARLOS I	52 DE	2.372
2.472	CORTES QUINTERO ADOLFO	GP GRUPOS PRINCIPE FELIPE	21 1 A DE	8.654
11.514	CORTES RAMIREZ MERCEDES	CL MIRALCAMPO	4 21 5 DE	8.632
11.515	CORTES RODRIGUEZ FERNANDO	CL EL ESPA/OLETO	12 DE	20.782
13.109	CORTES VERDUGO M. DOLORES	CL SARGENTO CORTAT	5 DE	8.100
2.335	CORTINES FERNANDEZ JESUS MARIA	CL MONTE HACHO	19 DE	1.557
17.363	CORTIZO ESPINOSA MANUEL	CL PASEO DE COLON	19 B DH DE	16.846
27.696	CORZO FERNANDEZ ESTHER	CL CERVANTES	18 DE	6.018
27.801	COTRES RAMIREZ FRANCISCO	CL PASEO REVELLIN	20 DE	1.592

LISTADO DE EXPEDIENTES SELECCIONADOS

Expte.	Apellidos y nombre	Domicilio fiscal	St	Total
13.113	COUTO MADRID JUAN MANUEL	RS RESIDENCIA SUBOFICIAL.	2 DE	4.252
1.272	COZAR DURAN CESAR	CL TENIENTE COR.GAUTIER	6 DE	2.252
11.536	CRESPO FORTUN JAVIER	CL REAL	90 4 2 DE	14.742
21.417	CRESPO GARCIA JUAN	CL TETUAN	40 DE	2.544
11.941	CRUCES RUIZ MARIA DOLORES	AV SAN AMARO	24 DE	6.687
11.117	CRUZ MONTAJES ELECTRICOS IND.	AV DE OTERO	DE	64.240
11.559	CRUZ RUIZ JOSE DE LA	CL INGENIEROS	1 DE	2.772
2.394	CUADRADO MOYA FRANCISCO	PT PATIO HACHUEL	36 DE	9.344
2.398	CUBERO DURAN JOSE	CL MARINA ESPA/OLA	2 DE	4.380
25.320	CUBERO LALANA JUAN JOSE	RS RESIDENCIA SUBOFICIAL.	DE	8.632
752	CUCURULL VALDIVIA JUAN ANTONIO	CL CONRADO ALVAREZ	3 DE	14.407
25.322	CUERVA CAMPILLO JESUS	BD SARCHAL	37 DE	27.049
17.132	CUERVA CARRERO JOSE M.	BD SARCHAL	32 DE	11.156
13.133	CUERVA CARRERO M. MERCEDES	BD SARCHAL	33 DE	16.732
21.478	CURADO RODRIGUEZ PILAR	CL BRULL	2 1 DR DE	4.074
29.754	DAS LACHMAN CHANDRU	CL REAL	57 DE	29.760
571	DAVILA COMESA/A JOSE LUIS	CL GONZALEZ DE LA VEGA	11 DE	269.851
27.903	DAY AIXA MOHAMED	BD BENZU	DE	2.418
8.428	DEGAYON ROJO FELIX	CL GENERAL SERRANO DRIVE	17 DE	37.047
29.409	DELGADO BENITEZ ANTONIO	CL RAMON Y CAJAL	4 DE	2.376
16.086	DELGADO GONZALEZ M. JOSEFA	CL ESCUELAS PRACTICAS	7 21 DE	26.761
13.147	DELGADO MUÑOZ JOSE MANUEL	CL GENERAL SERRANO DRIVE	18 DE	16.732
13.144	DELGADO SANCHEZ CRISTOBAL	CL SANTANDER	25 2 A DE	26.177
28.177	DELGADO TELLEZ ANTONIO	CL QUETPO DE LLANO	22 DE	20.952
2.486	DELGADO TORRES FERMIN E.	CL ESCUELAS PRACTICAS	DE	4.380
21.154	DELGADO VARGA ANTONIO	AV DE LISBOA	2 3 4 C DE	2.532
74	DELFICA	AV GENERALISIMO	57 2 A DE	17.052
14.515	DEUT. HARTONG BERNARDUS	BD TARAJAL-FRONTERA	DE	16.732
26.721	DIANI RAMIREZ MARIA	GP GRUPOS JUAN XXIII	2 Y DE	63
18.654	DIAZ ABAD JULIAN A	CL GENERAL SERRANO DRIVE	15 DE	9.072
17.905	DIAZ DIEZ PEDRO	AV DE ESPA/A	3 5 DR DE	26.740
2.507	DIAZ GOMEZ MARIA JOSE	CL INGENIEROS	1 DE	1.380
29.458	DIAZ TIMENEZ LUIS	CL POZO	4 2 D DE	2.544
17.192	DIAZ LOPEZ JOSE E	AV DE ESPA/A	1 8 5 DE	9.090
21.471	DIAZ MONTORO M. DEL CARMEN	GP GRUPOS PRINCIPE FELIPE	3 2 A DE	11.240
19.145	DIAZ MORGADO LUIS	GP GRUPOS JUAN CARLOS I	34 7 DE	16.732
21.472	DIAZ MORTILLA ISABEL	BA BARRIO DE LA SALUD	30 DE	1.996
10.155	DIAZ PEPEZ ARTURO	CL GENERAL PADROZ CUZCO	6 3 DE	25.006
25.252	DIAZ RAMIREZ RAFAEL	GP GRUPOS ALFAU	1 DE	25.886
29.290	DIAZ SANCHEZ VICTORIA	CL TENIENTE ARRABAL	8 1 2 DE	14.496
28.731	DIAZ SANTOS IRENE	CL SARGENTO CORTAT	3 3 C DE	2.442
2.541	DIAZ VEGA MIGUEL A	CU RGTO.MIXTO ARTILLERIA	R. OF IC DE	9.344
27.804	DIFEO ARGIMBAU MARIA DE	CL VISTA ALEGRE	65 DE	8.707
11.763	DIEZ ALVAREZ M.ANGELES	CL MARTINEZ CALVENTE	DE	7.708
15.421	DISCO MAGIC	CL PADILLA	4 DE	14.037
9.055	DISTRIBUIDORA DE ALIMT.CEUTA	CL VELARDE	DE	11.320
10.187	DOBON MIZARRO JOSE	CL MARINA ESPA/OLA	14 13 DE	69.676
27.805	DOMINGUEZ BELINCHON ADELA	AV EJERCITO ESPA/OL	DE	8.188
18.666	DOMINGUEZ LABRERIZO EDUARDO	CL INDEPENDENCIA	11 2 A DE	17.712

LISTADO DE EXPEDIENTES SELECCIONADOS

Expte.	Apellidos y nombre	Domicilio fiscal	St	Total
2.552	DOMINGUEZ ESPINOSA ALBERTO	BD POLIGONO AV. DE AFRICA 22 6 C	DE	9.472
2.554	DOMINGUEZ FLORES M. MERCEDES	PL PLAYA DE BENITEZ EL IS A	DE	8.632
10.205	DOMINGUEZ GARCIA FRANCISCO	CL CORONEL SAN MAMED 3	DE	16.732
10.209	DOMINGUEZ GARCIA ZENON	CL TENIENTE COR. GAUTIER 42	DE	20.782
18.716	DOMINGUEZ JURADO JOSE ELIAS	AV REYES CATOLICOS	DE	27.056
2.561	DOMINGUEZ MECA FRANCISCO J	GP GRUPOS ALFAU 4	DE	4.380
18.312	DOMINGUEZ ROJAS LUIS	CL CORDOBA 3	DE	10.800
713	DOMINGUEZ SA/UDO RAFAEL	PL PLAYA DE BENITEZ	DE	17.280
26.892	DONDA SERON SEBASTIAN	CL AMARGURA 16	DE	5.190
3.023	DORADO ROJAS FRANCISCO	CL AYNAT GONZALEZ 23	DE	17.088
28.857	DORADO VALERO ANGELES	CL TENIENTE PACHECO	DE	2.442
29.058	DORADO VALERO M. ANGELES	CL TENIENTE PACHECO 14	DE	15.192
21.515	DOSANTOS ACU/A ANTONIO	AV DE LISBOA 3 5 2 D	DE	3.384
29.057	DRIS ABDELKADER MOHAMED	CL VELAZQUEZ 2	DE	34.695
27.697	DRIS ALI YEL-LUL	MR MERCADO SAN JOSE 2	DE	24.240
14.520	DRIS MADANI MOHAMED	MR MERCADO CENTRAL 11	DE	35.809
11.669	DRIS MOHAMED ABDELKADER	BD AGRUPACION NORTE 48	DE	14.666
21.529	DRIS MOHAMED LAHASEN	CL MANILVA 16	DE	1.908
14.727	DUARTE GARCIA JUAN R.	CL REAL 69	DE	16.732
15.278	DUARTE SERRAN JUAN	AV EJERCITO ESPA/OL 11	DE	170.596
10.273	DURAN MORALES ROSA M	CL BEATRIZ DE SILVA 12	DE	17.280
1.326	DURAN MU/OZ JOSE	CL PEREZ SERRANO 9 1 12	DE	4.249
21.547	DUZMAN CORTES LUIS	CL TENIENTE COR. GAUTIER 26	DE	4.214
9.961	EGBA PEREGRINA MERCEDES	AV DE REGULARES 13 3 1	DE	20.782
27.806	EL HACH ABSELAM ALI LEM.	CL MARTIN CEBOLLINO 9	DE	2.261
17.680	EL HACH ANAR LAYACHI	BD SARDINERO	DE	700
2.616	EL HICHOU ZOHRA	CL REAL 74 4	DE	4.380
28.991	EMBAPEK CHERRADI MOHAMED	MR MERCADO SAN JOSE FR UT AS	DE	22.320
2.646	ENRIQUE HOYOS MARIA	CL DELGADO SERRANO 1 4	DE	4.380
11.095	ENRIQUEZ ASCARZA RAMON R	RS RESIDENCIA GALERA	DE	8.100
21.567	ERHIMO AHMED MOHAMED	PS PASATE ALHAMBRA 20	DE	3.174
14.732	ESCALANTE LOFFEZ ROSA	CL TENIENTE ARRABAL 3 1 C	DE	21.297
2.697	ESCALONA JIMENEZ MANUEL	AV DE ESPA/A 3 11 12	DE	5.098
2.674	ESCOBEDO ARCAS JUAN	BD SARCHAL 1	DE	9.244
21.586	ESCRIVA VALVERDE RAFAEL	CL MARINA ESPA/OLA 15 7 D	DE	2.532
10.001	ESCUTIA BASART M. DEL PILAR	CL AGUSTINA DE ARAGON 4	DE	20.782
26.748	ESGUEVA CALVO PEDRO	PZ PLAZA TENIENTE RUIZ 3 AT IC O	DE	1.692
28.904	ESPADA PATATAS Y FRUTAS S.L.	MU MUELLE LA PUNTILLA 5	DE	38.400
18.297	ESPARZA ESPINOSA JOSE	BD POLIGONO AV. DE AFRICA 7 2 A	DE	20.954
26.751	ESPINAR CARRETERO MANUEL	CL CONVOY VICTORIA B 4	DE	1.632
28.768	ESPINOSA ANCHOLA CRISTOBAL	CL CONVOY VICTORIA	DE	525
26.753	ESPINOSA FONTALVA ROSARIO	GP GRUPOS JOSE ZURRON 20 5 1	DE	636
10.023	ESPINOSA GUTIERREZ LUIS	CL FRANCISCO ORELLANA 12 9	DE	20.782
26.755	ESPINOSA IZQUIERDO JOSE	CL PEREZ SERRANO 2 7 3 DR	DE	1.632
21.596	ESPINOSA MULERO JUAN	CL MANILVA 17	DE	3.174
26.899	ESPINOSA ROMERO LUIS M.	CL CORDOBA 6 9	DE	1.452
21.603	ESTE CRUZ BALDOMERO	PB POBLADO LESIONARIO 8 1	DE	2.544
21.604	ESTEBAN CASTELLAR M. MERCEDES	PB POBLADO REGULARES 5 4	DE	3.174
18.086	ESTEVEZ CORDERO M. DEL CARMEN	CL LOMA MARGARITA 40	DE	12.682

LISTADO DE EXPEDIENTES SELECCIONADOS

Expte.	Apellidos y nombre	Domicilio fiscal	St	Total
10.736	ESTEVEZ GARCIA JOSE L.	CL LOMA MARGARITA	17	DE 36.939
9.797	ESTEVEZ ROMAN JUAN	CL DAOIZ	2 AB 06 AD	DE 11.990
27.809	ESTEVEZ SANCHEZ TOMAS	BD CALAMOCARRO		DE 2.017
29.419	ESTOR CONSTRUCCIONES S.A.	TERESA FABEL-RES.CAMELIAS	13 1 D	DE 57.516
21.608	ESTRADA MORRIS PEDRO DE	CL REAL	90 1 1 B	DE 26.398
29.727	EXPORTACIONES GRESA S.A.	CL REAL	24	DE 29.083
10.204	EXPOSITO RODRIGUEZ TERESA	PL PLAYA DE BENITEZ	30 B. JI MY	DE 24.638
28.310	FABADO DOMINGUEZ VICENTE	CL CIVICO MURCIANO	6	DE 1.266
17.250	FAJARDO SERRAN ENCARNACION	AV EJERCITO ESPA/OL	6 4 17	DE 12.682
9.679	FANDIYO LOPEZ CESAR A.	AV DE BARCELONA	5	DE 10.302
14.778	FANJUL LOPEZ FAJARDO	CU ROTO.CAR.MONTESA 3		DE 16.732
1.744	FANLO SALABER SANTIAGO	CL ANTIOCO	5	DE 8.436
26.648	FEDDAI. ABDESELAM ABERRIAN	CL REAL	81	DE 846
2.713	FELGUERA I.H.I.S.A.	MU MUELLE LA PUNTILLA		DE 4.380
14.737	FELIU SALINAS LUIS	CL VELARDE	30 5	DE 16.732
9.645	FENY GUERRERO JOSE A	AV DE ESPA/A	3	DE 8.640
13.251	FERNANDEZ BAYON ADELA	AV DE LISBOA	35	DE 10.800
2.700	FERNANDEZ BARBANCHO MIGUEL ANGEL	CL CINCO HNOS. LAHULET	1	DE 18.416
10.013	FERNANDEZ DELMONTE DIEGO JOSE	PB FORLADO SANTIDAD	3	DE 3.200
8.757	FERNANDEZ BENITEZ ANA MARIA	CL REAL		DE 5.875
9.674	FERNANDEZ CALDERON JOSE	AV SAN AMARO	4	DE 4.500
28.315	FERNANDEZ CASTILLO EDUARDO	CL LA LEGION	7 1 17	DE 819
9.507	FERNANDEZ CORTES JOSE	PZ PLAZA DE AFRICA	12	DE 56.850
11.060	FERNANDEZ DE APROYABE ESTHER	CL PASEO LAS PALMERAS	4	DE 8.950
9.226	FERNANDEZ DE LIZ FERNANDO	CL O'DONNELL	5	DE 12.682
10.667	FERNANDEZ DE LOS RIOS LUCIA	CL MILLAN ASTRAY	11	DE 27.056
14.781	FERNANDEZ DELGADO MARIA T.	GR GRUPOS PRINCIPE FELIPE	18	DE 16.732
20.652	FERNANDEZ DIAZ JOSEFA	CL CHICA BERNAL	9	DE 1.272
21.647	FERNANDEZ ESPAGA MARTA	CL GRANADA	1	DE 1.908
21.671	FERNANDEZ FERNANDEZ MARTA	CL BERMUDO SORIANO	3 4 B	DE 7.773
2.700	FERNANDEZ FERRERAS LUIS	CL SARGENTO CORTAT	3	DE 7.389
21.672	FERNANDEZ FLORES PEDRO	PS PASAJE HERAS	3	DE 1.272
26.654	FERNANDEZ FLORES JOSE	CL VILLACAMPA	27	DE 1.272
17.084	FERNANDEZ GALAN JUAN	AV DE REGULARES	13	DE 15.220
21.674	FERNANDEZ GARCIA CONSUELO	CL MIRALCAMPO	1 4 DC	DE 1.908
28.041	FERNANDEZ GUERRERO MANUEL	CL PINAR	2 2 12	DE 1.908
9.077	FERNANDEZ TIMINEZ FRANCISCA	CL DAOIZ	2	DE 14.685
9.778	FERNANDEZ MARTINEZ ALFREDO	CL CORDOBA	D 3 17	DE 14.590
17.995	FERNANDEZ MARTIN ADOLFO	CL ESPINO	8	DE 6.066
2.775	FERNANDEZ MARTOS M.CARMEN	AV DE ESPA/A	16	DE 1.557
29.709	FERNANDEZ MELERO PEDRO	CL JAUDENES	27	DE 89.604
2.777	FERNANDEZ MULLINA JUAN A.	CL HUERTA LA CRUZ-HACHO	46	DE 9.344
24.526	FERNANDEZ MORENO SALVADOR	BD RECINTO SUR	8 GA RI TO	DE 3.174
27.810	FERNANDEZ MURO ISABEL	CL FERNANDEZ	16	DE 30.440
24.817	FERNANDEZ P.MARTINEZ JESUS MANUEL	PS RESIDENCIA GALERA		DE 3.069
16.889	FERNANDEZ PEIRE JOSE LUIS	PS RESIDENCIA GALERA		DE 27.056
26.921	FERNANDEZ PEREZ MIGUEL	CL GONZALEZ DE LA VEGA	8	DE 28.800
2.705	FERNANDEZ PINAS FRANCISCO	AV DE ESPA/A	1 3 5B	DE 2.397
20.936	FERNANDEZ PUJILES ARTURO	CL REAL	59	DE 19.008

LISTADO DE EXPEDIENTES SELECCIONADOS

Expte.	Apellidos y nombre	Domicilio fiscal	St	Total
2.132	FERNANDEZ RODRIGUEZ JOSE L.	CL ENRIQUE EL NAVEGANTE	5 BJ D DE	18.424
9.771	FERNANDEZ RODRIGUEZ ANA M.	BD POLIGONO AV.DE AFRICA	1 3 C DE	8.640
2.787	FERNANDEZ ROMERO CAST. JACINTO	AV SAN JUAN DE DIOS	5 BJ DE	8.760
11.395	FERNANDEZ SIMON MANUEL	CL MIRAMAR-PLAYA	DE	28.264
11.076	FERNANDEZ TUBIO ARACELI	CL ALVAREZ	2 1 DE	1.458
28.320	FERNANDEZ VILCHES MANUEL	GP GRUPOS ALFAU	3 9 B IZ DE	1.626
2.792	FERNANDEZ-L SETIEN ANGEL	CL VELARDE	9 DE	18.688
9.761	FERNANDEZ-P BARBER FERNANDO	CL INGENIEROS	1 3 B DE	13.856
2.807	FERRI CHUVER VICENTE EZ.	CL ARGENTINA	27 DE	14.601
2.810	FERRON CALTANI CARLOS J.	CL VISTA ALEGRE	1 DE	4.380
27.811	FLOR RODRIGUEZ ALFONSO	CL RAMON Y CAJAL	9 DE	5.064
13.295	FLORIDO ACOSTA M.ELIA M.	CL MARINA ESPA/DLA	9 BI S DE	17.280
9.842	FLORIDO BANDERA FRANCISCO	CL MILLAN ASTRAY	7 3 D DE	20.782
9.843	FLORIDO CAZORLA EMILIO M.	CL LOMA MARGARITA	4 DE	21.188
29.366	FONOLLA DIAZ JOAQUIN ANT.	CL REAL	24 ME DI CO DE	17.534
28.327	FONTANTILLAS ELIAS MANUEL	PB POBLADO LEGIONARIO	1 1 DE	636
2.822	FONTANTILLA ELIAS MANUEL	PB POBLADO SANIDAD	3 LL DE	2.187
9.852	FORCADA AZARA M.DE LA CRUZ	CL GENERAL SERRANO DRIVE	1 DE	7.389
13.300	FORJA BARO JOSE	CL ANTIOCO	5 1 DH DE	11.882
1.384	FRAGA LISTE SUSANA	CL CERVANTES	10 2 DE	12.148
9.874	FRANCISCO ESTIDO EDUARDO DE	GP GRUPOS JUAN CARLOS I	30 DE	13.856
29.027	FRIGORIFICOS CORUÑESES DEL MAR S.A.	AV MARTINEZ CATENA	60 DE	69.444
9.888	FUENTE CORDERO EUMENTO DE LA	AV DE ESPA/A	6 2 A DE	2.538
19.068	FUENTE LEMES ALFONSO	RS RESIDENCIA GALERA	DE	27.056
29.017	FUENTES FERNANDEZ FEDERICO	MR MERCADO BO.O'DONNELL	9 PE SC A DE	89.604
2.830	FUENTES MADRID JOSE ANTONIO	CL SEVILLA	3 DE	4.380
2.821	FUENTES MARQUEZ ANTONIO	CL HUERTA LA CRUZ-HACHO	50 DE	4.380
27.814	FUBUEROA PERNAN M.LUISA	CL ALMIRANTE LOBO	3 DE	2.127
17.494	GABARRON GONZALEZ JOSEFA	CL RAMON Y CAJAL	3 DE	25.365
8.356	GABELLI CASADESUS M DOLORES	BD BARRIADA POSTIGO	10 DE	15.252
26.527	GAGO BARRERO MARIA	CL DUARTE	2 DE	1.632
2.840	GALAN DIAZ CONSUELO	CL ROMERO CORDOBA	18 DE	4.380
11.407	GALAN LOPEZ PEDRO	MR MERCADO CENTRAL	AP MA S DE	5.140
8.365	GALAN MONTA/O FERNANDO	CL BERNUDO SORIANO	DE	2.772
13.306	GALAN REDONDO PEDRO	AV DE ESPA/A	3 A 6 DE	9.148
8.377	GALDON CABRERA FRANCISCO	AV DE AFRICA	2 DE	13.856
3.066	GALIANO MARTINEZ GINES	BD BARRIADA O'DONELL	5 DE	6.189
25.404	GALINDO APARCICIO CONSUELO	BD SARCHAL	48 DE	27.049
26.932	GALINDO JEREZ MELCHOR	AV EJERCITO ESPA/DL	8 11 A DE	1.632
18.629	GALINDO MARCOS JUAN	BD RECINTO SUR	21 DE	2.700
21.756	GALLARDO MURTEL LUIS	CL POZO	6 1 DC DE	3.174
17.526	GALLARDO NERVION ANTONIA	CL INDEPENDENCIA	9 DE	6.912
28.829	GALLARDO QUIRO FRANCISCO	CL CERVANTES	DE	20.988
17.416	GALLARDO ROMERO MIGUEL	CL ALFAU	6 DE	2.626
18.774	GALLARDO VILCHES JESUS	CL CORDOBA	3 DE	9.072
8.399	GALLEGO MONSERRATE JUAN C.	BD POLIGONO AV.DE AFRICA	6 DE	17.280
18.845	GALLEGO MONSERRATE FRANCISCO A.	BD POLIGONO AV.DE AFRICA	6 6 C DE	9.148
8.400	GALLEGO MURTEL JOSE	AV JOSE SANTOS VILELA	DE	16.402
21.765	GALVAN GARCIA INES	CL ESTRELLA	8 DE	2.544

LISTADO DE EXPEDIENTES SELECCIONADOS

Expte.	Apellidos y nombre	Domicilio fiscal	St	Total
13.315	GALVEZ CHOZAS MIGUEL	CL DOCTOR FLEMING 2 5 12	DE	1.692
26.937	GALVEZ NAVAS VICENTE	CL SANLEJAS 3 8 0	DE	816
21.772	GALVIN PEREZ FRANCISCO	6F GRUPOS PRINCIPE FELIPE 9 1 A	DE	2.544
748	GANDOLFI MARCO	CL GONZALEZ DE LA VEGA 4	DE	32.784
8.474	GARCIA ARONTE ROMAN	CL SUCESO FERROVIARIOS	DE	16.732
21.779	GARCIA ARRABAL JOSEFA	BO TARAJAL-FRONTERA 1 0	DE	3.174
8.438	GARCIA ARROYO FRANCISCO	CL SOLIS 4 1 0	DE	4.218
1.413	GARCIA BELTRAN ANGEL	CP PARCELA 17A	DE	1.221
18.265	GARCIA BRAZQUEZ JOSE V	6F GRUPOS PRINCIPE FELIPE 23 1 A	DE	13.492
2.903	GARCIA CABELLO JOSE	CL BOLTIVA 14	DE	2.190
2.504	GARCIA CALLE FRANCISCO	AV DOCTOR MARRON 5 D. LE. MA	DE	18.502
19.347	GARCIA CAMARENO ISABEL	CL MACHADO 13	DE	2.538
29.086	GARCIA CARO ENRIQUE	CL GONZALEZ DE LA VEGA 11	DE	3.744
28.994	GARCIA CASTA/EDA JOSEFA PILAR	MR MERCADO RD. TERRONES 34 35	DE	65.032
22.047	GARCIA CASTILLO ANTONIO J	CL REAL 65	DE	24.801
2.912	GARCIA CEBALLOS PAULINO	CL PASO LAG PALMERAS 20	DE	2.920
19.349	GARCIA CHICA M. DEL CARMEN	CL QUEIPO DE LLANO 22	DE	21.091
2.914	GARCIA CORTI/AS JOSE	CL CASAS ROCABERT 7	DE	4.380
8.539	GARCIA DIEZ JESUS	MJ MUJLLE LA/ONERO DATO	DE	29.082
28.332	GARCIA ESTEBAN ANTONIO	CL MOLINO 16	DE	816
26.949	GARCIA ESTEBAN JOSE	CL JUAN I DE PORTUGAL	DE	1.632
8.547	GARCIA ESTUDILLO LUIS	CL CORDOBA 1	DE	20.782
8.544	GARCIA FERNANDEZ ANA	AV DE LISBON 23 B	DE	12.682
28.824	GARCIA FERNANDEZ ANTONIO	CL PUJUELO DOMENET 5	DE	1.908
9.220	GARCIA FERRE AFRICA	CL DOCE DE DICIEMBRE 21	DE	1.456
26.790	GARCIA GARCIA ARTURO	CL JUAN SEBASTIAN ELCAÑO 8 4 1 0	DE	1.272
13.337	GARCIA GARCIA LAURA	CL CIUDAD REAL 4	DE	31.924
13.338	GARCIA GARCIA MERCEDES	CL MENDOZA 6 BA	DE	16.732
2.920	GARCIA GIMENEZ M ISABEL	AV DE ESPAÑA 3 15 0	DE	4.380
2.926	GARCIA GONZALEZ M. DEL CARMEN	CL VELARDE 30	DE	9.344
17.895	GARCIA GOMEZ RA. FRANCISCO	BO PIA ISONO AV. DE AFRICA 6 3 0	DE	9.486
17.491	GARCIA GONZALEZ ANTONIO	P7 PLAZA DE MAESTRANZA 3	DE	2.426
28.334	GARCIA GONZALEZ ANTONIO	CL CORTADURA DEL VALLE 96	DE	2.538
28.336	GARCIA GONZALEZ LUIS	PS PASAJE RECREO CENTRAL 20	DE	2.544
28.786	GARCIA GONZALEZ ANTONIO	CL LOMA LARGA	DE	4.375
21.821	GARCIA MARTELLO ANTONIO	BA BARRIO DE LA SALUD 18	DE	2.538
28.118	GARCIA JIMENEZ DAMIAN	CL ALMIRANTE LOBO 6	DE	9.262
17.298	GARCIA LOPEZ ISABEL	CL CALDERON DE LA BARCA 19	DE	8.302
14.862	GARCIA LOPEZ JUAN	CL CORTADURA DEL VALLE 24	DE	16.732
27.818	GARCIA LOPEZ JUAN	CR CARRET. SAN AMARO 22	DE	2.684
8.604	GARCIA LUJON JOSE MANUEL	6F GRUPOS LOS ROSALES 7 1 A	DE	12.150
28.338	GARCIA MANUEL MERCEDES	CL TENIENTE ARRABAL 8 3 0	DE	1.626
2.944	GARCIA MARCOS JOSE	CL GENERAL YAGUE 5 2 B	DE	2.920
8.615	GARCIA MATEOS ALFONSO	PB PUEBLADO SANTIAGO 7	DE	4.050
2.951	GARCIA MENA ANTONIO	CR CARRET. LA PUNTILLA 139	DE	13.724
14.863	GARCIA MERLOHAN JUAN J.	PB PUEBLADO LEBONARIO 14 2	DE	5.652
21.842	GARCIA MULLINA DULORES	CL TETUAN 20	DE	1.908
8.622	GARCIA MONTES PEDRO JAIME	CL ENRIQUE EL NAVEGANTE 4 0	DE	8.640
8.629	GARCIA MORENO M. DEL PILAR	CL CORDOBA 6 5 0	DE	4.050

LISTADO DE EXPEDIENTES SELECCIONADOS

Expte.	Apellidos y nombre	Domicilio fiscal	St	Total
21.845	GARCIA MORENO PEDRO	CL CAP. CLAUDIO VAZQUEZ 21	DE	4.074
2.957	GARCIA MORENO VALERIANO	AV DE OTERO	DE	9.344
2.958	GARCIA MU/0Z EMILIO	RS RESIDENCIA GALERA	DE	12.265
24.981	GARCIA NAVARRO VALERIANO	AV DE OTERO	DE	8.632
8.635	GARCIA NAVAS VICTOR A.	CL GENERAL ARANDA 6 1 1Z	DE	7.389
9.226	GARCIA MU/EZ ANTONIO	AV DE LISBOA 39	DE	1.458
26.960	GARCIA ORTEGA JUAN A.	CL GONZALEZ BEGADA 11	DE	1.632
2.966	GARCIA PALACIO JUAN JOSE	AV DE MADRID 3	DE	4.380
8.649	GARCIA PEREZ M. ISABEL	AV DE ESPA/A 1 7 7	DE	20.782
28.951	GARCIA PERTUSA RAFAEL	CL CINCO HNOS. LAMULET 20	DE	25.320
18.296	GARCIA RAMIREZ JOSE BAB.	GP GRUPOS PRINCIPE FELIPE 3 2 C	DE	12.682
29.330	GARCIA RATO MANUEL	BD RECINTO SUR 5	DE	75.528
13.357	GARCIA RODRIGO JOSE	AV DE OTERO 11 4 A	DE	11.646
13.386	GARCIA RODRIGUEZ JORGE JUAN	CL PASEO LAS PALMERAS 20 3 B	DE	16.732
15.476	GARCIA RODRIGUEZ JOSE ANTONIO	CL JAUDENES 1 1 B	DE	16.732
29.012	GARCIA RODRIGUEZ MANUEL	PZ PLAZA DE AFRICA 15	DE	53.083
25.430	GARCIA ROJAS CATALINA	CL PEREZ BERRAND 2 4 D	DE	9.072
8.675	GARCIA RUIZ ANTONIO	CL GENERAL ARANDA 2 1 C	DE	21.598
26.963	GARCIA RUIZ CARIDAD	CL NAVVAEZ ALONSO 10	DE	1.272
13.389	GARCIA RUIZ LUIS M.	CU FORTALEZA HACHO	DE	16.732
3.092	GARCIA SANCHEZ ANTONIO	CL GENERAL VARELA 9 69	DE	2.854
8.683	GARCIA SANCHEZ ANTONIO J.	CL MOLINO 24	DE	21.622
13.392	GARCIA SANCHEZ CRISTOBAL	CL MARINA ESPA/OLA 109	DE	20.956
2.981	GARCIA SANSTRE ANGEL	CL REAL 97	DE	4.380
21.874	GARCIA SEGURA JOSE	CL POZO 4 4 1Z	DE	3.174
26.966	GARCIA TEJEDA JOSE	PB POBLADO LEGIONARIO 2 1	DE	636
8.696	GARCIA TEJON FRANCISCO	GP GRUPOS MANZANERA 19 19 0	DE	8.640
2.987	GARCIA ZAPATA MIGUEL ANGEL	CL CIVICO MURCIANO 17	DE	2.920
28.345	GARCIA-B. DE LA RIVA MAXIMO	CL ENRIQUE EL NAVEGANTE 3 BJ D	DE	846
25.440	GARCIA-RIOS GUTIERREZ JOAQUIN	AV DE ESPA/A 1	DE	23.830
9.229	GARCIA-RIV. MORENO DOMINGO	CL REAL 11	DE	20.782
2.994	GARCIA-TORRE ARTAMENDI JULIA	AV DE OTERO 5 1	DE	9.344
28.346	GARRIDO AZPILICUETA JOSE A.	CL MENDOZA 6 B 1Z	DE	1.482
3.013	GARROTE VICENTE ANTONIO	CU CUARTEL REGULARES 3 3	DE	9.344
8.922	GARRUCHO HERNANDEZ ALFONSO	GP GRUPOS LOS ROSALES 2 7	DE	18.528
21.894	GAYTAN MARTIN SALVADOR	CL AZUL 5 4 1Z	DE	2.544
27.821	GENAR REINA JOSEFA	CL FUENTE TERRONES 2	DE	10.550
8.937	GIJON PRADO JOSE E.	CR CARRER.DEL JARAL	DE	20.782
26.978	GIL BARRONES JUAN	CL ALTA 5 3 2 1Z	DE	636
2.712	GIL BALLEBO RICARDO	CL ANTICO 23	DE	11.308
3.033	GIL GAMEZ JOSE	CL PEDRO DE MENESES 4	DE	4.380
26.980	GIL HERNANDEZ JUAN	CL DOCE DE DICIEMBRE 10	DE	636
26.984	GIL PEREZ JUAN	GP GRUPOS PRINCIPE FELIPE 22 B A	DE	636
26.986	GIL SANCHEZ JOSEFA	PB PAGAJE RECREO CENTRAL 25	DE	1.272
21.906	GIL VIRUEL JUAN	CL PINAR 3 2 DR	DE	3.174
14.410	BIMENEZ CAND DIEGO	CL LOMA MARGARITA	DE	1.470
9.093	BIMENEZ CORDERO JUAN JOSE	CL POZO 8	DE	1.458
28.941	BIMENEZ HEREDIA VICENTE M.	AV MARTINEZ CATENA 40	DE	19.483
8.147	BIMILIO ARROCHA VICENTE R.	CL CORTADURA DEL VALLE 18	DE	9.344

LISTADO DE EXPEDIENTES SELECCIONADOS

Expte.	Apellidos y nombre	Domicilio fiscal	St	Total	
24.428	60/1 FLORES JOAQUINA	CL TENIENTE COR.GAUTIER	18	DE	6.128
13.409	GODINO SALAS ANTONIO	CL O'DONNELL	3	DE	2.232
26.988	GODINO VALLECILLO ANA MARIA	PS PASAJE LIMA		DE	636
21.915	GODOY NAVARRO JOSE	CL PINAR	5 4 12	DE	3.174
26.989	GODOY QUINTANA JUAN	PS PASAJE RECREO CENTRAL	15	DE	1.902
28.681	GOMEZ ARTACHO JOSE M.	CL BOLIVIA	12	DE	4.050
3.060	GOMEZ CAMPOS MIGUEL JOSE	CL MARINA ESPA/OLA	112	DE	2.920
8.998	GOMEZ CARRILLO ENRIQUE	CL MOLINO	20	DE	20.782
9.005	GOMEZ DIAZ FERNANDO	CL ANTIOCO	7	DE	13.856
21.926	GOMEZ FERNANDEZ ISIDORO	CL MARTIN CEBOLLINO	14	DE	3.264
3.061	GOMEZ GALIANO MARIA J.	CL GENERAL ARANDA	2	DE	4.380
1.465	GOMEZ GARCIA FRANCISCO	CL VELARDE	17	DE	1.263
26.992	GOMEZ GARCIA JOSE	BD SARCHAL	121	DE	1.272
21.928	GOMEZ GARCIA MIGUEL	CL BERMUDO SORIANO	4	DE	1.272
13.418	GOMEZ GOMEZ M.DEL PILAR	CL INGENIEROS	7	DE	25.365
25.451	GOMEZ GONZALEZ MANUEL	RS RESIDENCIA JUVENTUD		DE	18.416
18.277	GOMEZ HERNANDEZ ANDRES J.	CL SALUD TEJERO	18 3 1	DE	17.712
9.316	GOMEZ MACEDO FLORENTINO	GP GRUPOS PRINCIPE FELIPE	11 2 A	DE	26.054
26.998	GOMEZ MARTIN ANTONIO	CL SARGENTO CORTAT	6 2 D	DE	816
3.080	GOMEZ MARTIN JUAN JOSE	CL RAMPA DE ABASTO	5	DE	5.354
3.084	GOMEZ MARTIN RAMON	AV DE ESPA/A	3 F	DE	4.380
13.184	GOMEZ MARTINEZ ANTONIO	CL BERMUDO SORIANO	4	DE	40.996
19.376	GOMEZ MISA MARIA	MR MERCADO BD.TERRONES	56	DE	12.636
9.050	GOMEZ MOLINA ANTONIO	PB POBLADO SANIDAD	4 6 15	DE	7.782
25.453	GOMEZ MORALES ISABEL	CL INDEPENDENCIA	11	DE	4.380
10.792	GOMEZ MORENO BENITO	CL MARINA ESPA/OLA	32 7 A	DE	3.090
21.940	GOMEZ ORTINAS ISIDORO	AV DE REGULARES	3 4	DE	2.538
29.310	GOMEZ PALOMARES MANUEL	CL CONRADO ALVAREZ	9	DE	41.664
28.352	GOMEZ PEREZ JUAN	CL TENIENTE AFRABAL	8 4 2	DE	1.626
27.002	GOMEZ PEREZ MERCEDES	PT PATIO HACHUEL	16	DE	1.272
9.069	GOMEZ SANCHEZ EMILIO	BD BARRIADA TERRONES	5	DE	2.772
3.099	GOMEZ SANZ JOSE LUIS	AV DE OTERO	6 5 B	DE	9.344
21.947	GOMEZ SERRANO JUAN	CL ALTA	5 5 3 12	DE	3.174
9.251	GOMEZ TAGUADA MANUEL	AV REYES CATOLICOS	31	DE	4.074
25.454	GOMEZ TERRADOS ANDRES F.	AV DE ESPA/A	3 0 6	DE	11.340
9.255	GOMEZ TOSET ANTONIO	GP GRUPOS GARCIA VALI/O	4 15	DE	2.772
3.102	GOMEZ-C. DE LA TORRE MARIANO	RS RESIDENCIA JUVENTUD		DE	1.557
19.382	GONZALEZ ANDRADE ANTONIO	CL REAL	33	DE	14.882
29.322	GONZALEZ BERMUDO MIGUEL A.	CL MILLAN ASTRAY	1	DE	25.320
21.959	GONZALEZ BLAZQUEZ ADRIAN	AV DE LISBOA	2 3 5 A	DE	4.224
27.008	GONZALEZ CANTALEJO ANTONIO	GP GRUPOS JUAN XXIII	3 F	DE	1.272
9.356	GONZALEZ COMPAS JOSE ANTONIO	PS PASAJE ALHAMBRA	43	DE	16.732
27.830	GONZALEZ DAMIAN J.ANTONIO	CL GONZALEZ BESADA	4	DE	55.761
29.029	GONZALEZ DE LA FUENTE RODOLFO	PLAZA DE AFRICA		DE	86.803
29.331	GONZALEZ DELEITO FRANCISCO	CL INDEPENDENCIA	11	DE	106.404
9.287	GONZALEZ DOMINGUEZ JOSEFA	BD SARCHAL	111	DE	2.725
25.463	GONZALEZ FIGUEROA JUAN B	GP GRUPOS PRINCIPE FELIPE	21 3 A	DE	9.072
15.857	GONZALEZ FLORIDO JUAN J.	AV DE BARCELONA	5 J	DE	12.018
15.341	GONZALEZ GALLARDO JOSE	AV DE MADRID	18 1 D	DE	34.672

LISTADO DE EXPEDIENTES SELECCIONADOS

Expte.	Apellidos y nombre	Domicilio fiscal	St	Total
25.465	GONZALEZ GARCIA-MOTOS JUAN FCO.	CL URANO 29 29 0	DE	8.632
25.466	GONZALEZ GIL GREGORIO	CL TIRSO DE MOLINA 18 2	DE	4.882
8.682	GONZALEZ GOMEZ JOSE	CL BENTOLILA	DE	2.162
13.437	GONZALEZ GUERRA ANA	GP GRUPOS SAN DANIEL 2 4 A	DE	10.800
9.394	GONZALEZ GUTIERREZ RAFAEL	GP GRUPOS JUAN CARLOS I 61 11	DE	16.628
9.397	GONZALEZ HOZ AVELINO	FU FUERTE PINIER	DE	1.458
19.007	GONZALEZ IBA/EZ MARIA PILAR	PZ PLAZA RAFAEL GIBERT 10	DE	6.000
28.705	GONZALEZ LOPEZ FELIPE	AGUARDENTERIA -LUCENA 5	DE	5.043
14.874	GONZALEZ LOPEZ GABRIEL	GP GRUPOS PRINCIPE FELIPE 3 2 A	DE	22.466
9.411	GONZALEZ LORENZO JOSE A.	AV DE AFRICA	DE	13.856
8.024	GONZALEZ MORILLO JOSE D.	PL PLAYA DE BENITEZ C. EL IS	DE	13.724
3.175	GONZALEZ OLAND ANDREA	CL POZO 7	DE	4.380
21.999	GONZALEZ PEREIRA FRANCISCO	CL LOPEZ UTOR 4 BA DC	DE	2.544
25.469	GONZALEZ PERERA JOSE	BD SARDINERO 43	DE	3.069
27.022	GONZALEZ PEREZ JOSE	CL ALFAU 12 9	DE	3.378
22.004	GONZALEZ PRIETO JUAN CARLOS	CL MARINA ESPA/OLA 14 13 A 2	DE	29.581
18.742	GONZALEZ PULIDO DOLORES	AV DE ESPA/A 1 3 5	DE	9.072
22.018	GONZALEZ RUIZ RAMON	CL ESPINO 7 HU ER TA	DE	4.074
9.449	GONZALEZ SANCHEZ ESTEBAN	CL CORDOBA 9	DE	27.033
9.453	GONZALEZ SANCHEZ M. SOLEDAD	CL IRIZA 7	DE	7.389
13.550	GONZALEZ SANCHEZ AURORA	CL CAMOENS 5	DE	10.800
29.023	GONZALEZ SANCHEZ JUAN	CL MARINA ESPA/OLA 88	DE	49.104
9.460	GONZALEZ TORRES PEDRO	AV DE ESPA/A 6	DE	12.682
9.461	GONZALEZ TRENA ANGEL	CL MARQUES DE LEDE 10	DE	24.172
27.833	GRANAGE PLA ISMAEL	PS PASAJE PILAR 1	DE	9.396
27.030	GRANADOS BAENA ENCARNACION	CL ALMIRANTE LOBO 16 PA TI O	DE	1.632
9.480	GRANADOS BONILL JUAN	GP GRUPOS LA LEALTAD 10	DE	7.389
9.491	GRANDE CORREA FERNANDO	CL BEATRIZ DE SILVA 12	DE	19.262
29.013	GRANJA JIMENEZ JERONIMO	CL QUEIPO DE LLANO 2	DE	12.600
28.977	GRUAS ALGECIRAS S.A.	CL REAL 63	DE	10.128
27.031	GUARDADO BUENDIA CARMEN	CL REAL 90 3 7D	DE	840
27.032	GUERRA AHUMADA ANGEL LUIS	BD POLIGONO AV.DE AFRICA 21 4 4	DE	1.692
9.507	GUERRA GARCIA RAFAEL	BD AGRUPACION ESTE 4 BJ A	DE	11.642
9.508	GUERRA MARCOS MARIA I	CL CORDOBA 2 IZ	DE	8.100
3.136	GUERRERO ALCANTARA JOSE A.	CL TENIENTE COR.GAUTIER 22	DE	21.315
29.186	GUERRERO FENYO JOSE MARIA	CL ANARGURA 23 2 E	DE	4.249
9.536	GUERRERO GALLEGU JUAN MANUEL	CL PASEO REVELLIN 5 AT IC O	DE	141.558
27.037	GUERRERO MATEOS MANUEL	BD ALMADRABA 13	DE	1.272
3.231	GUERRERO MORENO MARIA M.	GP GRUPOS ALFAU 9	DE	1.557
9.558	GUERRERO MU/EZ-CASTRO MANUEL	CR CARRET.EMBALSE	DE	27.056
3.235	GUERRERO OLTRA MANUEL	BD SARCHAL 30	DE	11.680
3.243	GUERRERO ROSENDE JOSE EDUARDO	CL CONRADO ALVAREZ 3 5	DE	1.557
9.566	GUERRERO RUIZ MARIA DEL P.	CL CORDOBA 3	DE	13.856
24.947	GUERRERO SANCHEZ JOSE	CL ECHEGARAY 20 1 IZ	DE	1.632
10.819	GUERRERO-P. JIMENEZ MARIA L.	CL GENERAL ARANDA 8	DE	23.570
22.065	GUILLEN BEZA MILAGROS	CL SARBENTO CORIAT 15	DE	4.074
9.576	GUILLEN ESPI VERONICA	CL INGENIEROS 1 3 A	DE	20.782
22.068	GUILLEN PALMA DIEGO	PT PATIO NACHUEL 12	DE	3.174
25.480	GUINDO ANDRES MIGUEL	CL PASEO LAS PALMERAS 20	DE	23.020

LISTADO DE EXPEDIENTES SELECCIONADOS

Expte.	Apellidos y nombre	Domicilio fiscal	St	Total	
9.587	GUITAN GARCIA ALVARO	CU CUARTEL REGULARES 1	1	DE	11.156
9.589	GUTIERREZ BALVAS MAGDALENA	CL VALDES LEAL	4	DE	16.732
18.655	GUTIERREZ CAMPOY JOSE MIGUEL	CL SEVILLA	7	DE	29.977
13.463	GUTIERREZ HORGADO JUAN CARLOS	CL LINARES	18	DE	20.782
28.366	GUTIERREZ MESA JOSEFA	PZ PLAZA DE AFRICA	8 A	DE	1.686
3.262	GUTIERREZ OLEA JUAN F.	PS PASAJE AMAYA	11	DE	4.390
27.048	GUTIERREZ PORTILLO JOSE L.	CL PASEO REVELLIN	26 1 12	DE	1.692
9.611	GUTIERREZ ROMERO MIGUEL A.	CL SOUSA RODRIGUEZ	5	DE	16.554
27.703	GUTIERREZ SANCHEZ JUAN M.	CL GENERAL VARELA	5 2 C	DE	4.830
9.617	GUTIERREZ TEJON ANTONIO	AV MARTINEZ CATENA	1	DE	5.400
27.836	GUZMAN CALDERON REMEDIOS	CL GARCIA BENITEZ	79	DE	6.747
9.624	GUZMAN MGRIN MANUEL	AV REYES CATOLICOS	41	DE	10.773
22.085	HABIBA ABDELKADER CHAIB	BD BENZU	E 1	DE	2.544
27.050	HABIBA MOHAMED AHMED-M	MR MERCADO CENTRAL	69	DE	7.908
22.088	HABIBI ABDESELAN B.MIDUD	PB POBLADO SANIDAD	B 1	DE	3.174
28.368	HACHUEL ABUDARHAN JACOB	PT PATIO HACHUEL	6	DE	1.266
29.180	HADDU AL-LAL HAMED	CL ROMERO CORDOBA	42	DE	1.662
7.404	HADDU BUNET MOHAMED	CL VALLEJO BENITEZ	13	DE	18.416
22.097	HADDUCH ABDELKADER DEMGA	CL FUENTE TERRONES		DE	2.544
27.838	HADDUCH-BENTZ MOHAMED HAL.	AV REYES CATOLICOS		DE	6.435
3.278	HAJJAJ HASSAN	CL ROMERO DE TORRES	13	DE	13.724
18.930	HALIFA ALI ALI	BD AGRUPACION ESTE	370	DE	35.092
15.913	HALIFI ALI ALI	CL CASAS DE CASTRO	14	DE	13.954
8.884	HALILO BUSELHAN ABSELAN	BD AGRUPACION ESTE	311	DE	1.458
22.127	HAMADI ALEKI FATOMA	CL FINCA GUILLEN ALTA	51 25	DE	1.908
25.491	HAMADI MOHAMED ABDESELAN	BD AGRUPACION ESTE	185	DE	18.416
28.746	HAMED ABSELAN HAMIL	AV DE REGULARES	19	DE	4.330
27.842	HAMED AMAR YAMINA	CL CAP. CLAUDIO VAZQUEZ	25	DE	9.552
3.294	HAMED BUTAHAF AOMAR	CL FUENTE CABALLO	18	DE	4.380
8.792	HAMED CHAIB MUSTAFA	CL CAP. CLAUDIO VAZQUEZ	21	DE	20.782
186	HAMED HAMED ABDELJALIK	GP GRUPOS LOS ROSALES	13 3 1	DE	26.787
8.634	HAMED HIZZIAN MOHAMED	CR CARRET. ALMADRABA	64	DE	319.197
27.846	HAMED MOHAMED DEUCH SEPTI	CL LOS ROSALES		DE	13.945
22.124	HAMED MOHAMED FATIMA	CR CARRET. LOMA LARGA	4	DE	1.902
3.319	HAMED MOHAMED MUSTAFA	CL ALBERGUES SAN JOSE	150	DE	4.380
26.641	HAMIDO CHAIRE FATIMA	CL VIRGEN DE LA LUZ	18	DE	1.272
28.834	HAMIDO MOHAMED MOHAMED	MR MERCADO BD.P.FELIPE	A	DE	5.736
27.851	HAMIDO MOHAMED SEDIK BUADA	AV DE AFRICA	15	DE	228.675
27.852	HANAND AMAR ABDESELAN	CL ROMERO CORDOBA		DE	59.950
3.340	HARO DIAZ FUENSANTA DE	CL REAL	82	DE	11.680
22.153	HARO EXPOSITO ANDREA	CL GONZALEZ BESADA	11	DE	3.984
22.157	HASSAN HAMI ALI	CL SAN DANIEL	2	DE	3.174
29.357	HASSANAND BHAGCHANDANI NAUD	CL PASEO REVELLIN	25	DE	28.334
7.956	HELGUERA GOMEZ PEDRO	CL CAMDENS	22	DE	12.150
3.358	HELLIN SANCHEZ FRANCISCO	CL REAL	22 3 1	DE	4.380
7.959	HERAS BLANES ALBINO	CL AYNAT GONZALEZ	1	DE	9.268
27.062	HEREDEROS FAUSTINA DOMINGUEZ	CL REAL	74 1 DR	DE	846
3.359	HEREDIA BARCELO INES	PT PATIO HACHUEL	32	DE	4.380
14.901	HEREDIA HERNANDEZ FRANCISCO	CL MONTE HACHO		DE	16.732

LISTADO DE EXPEDIENTES SELECCIONADOS

Expte.	Apellidos y nombre	Domicilio fiscal	St	Total
17.942	HERNANDEZ FRANCO JESUS	CL DELGADO SERRANO 1	DE	32.896
28.379	HERNANDEZ BORJA REMEDIOS	CL ALTO DE LAS HERAS 5	DE	1.272
8.461	HERNANDEZ CARRASCO ISIDORO	CL ARCOS QUEBRADOS 4	DE	4.002
13.493	HERNANDEZ FUENTES ANTONIO	CL TEJAR DE INGENIEROS	DE	20.782
28.157	HERNANDEZ GARCIA RAQUEL	CL VI/AS 32 BA	DE	8.632
28.867	HERNANDEZ GARCIA MIGUEL	AV. DE LISBOA 3	DE	4.050
27.068	HERNANDEZ GOMEZ ANGELES	CL VALDES LEAL 27 1	DE	1.272
17.054	HERNANDEZ GONZALEZ ASCENSON	PB POBLADO SANIDAD 3 LL	DE	27.056
8.008	HERNANDEZ MARTIN PABLO	CL REAL 51 2	DE	23.020
15.923	HERNANDEZ MARTIN JOSE	CL REAL 51 2 C	DE	27.049
3.399	HERNANDEZ MELCHOR ENRIQUE	CL CANALEJAS 15 2	DE	2.920
15.925	HERNANDEZ MU/02 ANGEL	CL ALFEREZ PROVISIONAL 1 B DR	DE	4.074
2.706	HERNANDEZ OLIVER LUCAS	CL MARTIN CEBOLLINO 21	DE	23.572
3.407	HERNANDEZ RODRIGUEZ VICENTE	MU MUELLE CA/ONERO DATO 41	DE	4.380
15.926	HERNANDEZ SALVATIERRA MANUEL	CL SARGENTO CORIAT 15	DE	7.314
25.514	HERNANDEZ SANCHEZ BERTA B.	CL CAMOENS 22	DE	9.072
25.516	HERNANDEZ BENITO JESUS	CL GENERAL ARANDA 10	DE	23.020
28.381	HERRAIZ TRIVI/D FELIX	AV DE OTERO 6 4 D	DE	846
29.003	HERRERA LUQUE CARLOS	MUELLE ALFAU	DE	2.376
17.409	HERRERO M.	CL REAL	DE	1.533
22.196	HERRERO OBON ALFREDO	CL AZUL 3 4 12	DE	2.544
13.011	HERRERO SAN EUFRASIO FERNANDA	PT PATIO MORALES 19	DE	16.732
22.197	HERRERO-TEJADA IBA/ EZ FEDERICO	CL JAUDENES 1 3 F	DE	11.104
25.520	HERREROS LOPEZ LAZARO	CL ROMERO CORDOBA 54	DE	9.882
13.507	HIDALGO GALAN ANTONIO	GP GRUPOS JUAN XXIII 3 1 6	DE	16.732
8.036	HIDALGO HIDALGO AMPARO	CL SARGENTO CORIAT 6	DE	7.389
27.078	HIDALGO NAVARRO JULIAN	CL MARTIN CEBOLLINO 13 B	DE	1.272
27.857	HIJOS J. BARCHILON BENTATA	CL TENIENTE FACHECO 4	DE	22.489
22.206	HIMO AHMED AHMED HICHO	BD AGRUPACION FUERTE 132	DE	3.174
28.838	HIMO AHMED SADDIK	CL BOLIVIA	DE	1.047
11.426	HISIMEX S.A.	CL PASEO LAS PALMERAS 20	DE	34.262
3.424	HOSNI MOGARBI HOSSAIN	BD AGRUPACION FUERTE 81	DE	4.380
28.992	HOSSAIN ABDELKADER DEMANGER	MR MERCADO SAN JOSE 8 FR UT AS	DE	22.320
12.476	HOSSAIN MOHAMED MOHAMED	BD AGRUPACION FUERTE 147	DE	12.352
13.514	HOSSAIN MOHAMED MOHAMED	CL CASAS NUEVAS 10 1	DE	56.106
27.859	HROS. CLOTILDE CERNI MAS	CL CANALEJAS 10	DE	123.350
27.860	HROS. DE A/INO	CL REAL 52	DE	88.954
27.861	HROS. DE DAVID VALVERDE	CL ARGENTINA 58	DE	18.230
27.862	HROS. DRY BENHAMI BENZAQUEN	CL QUEIPO DE LLANO 22	DE	26.542
27.863	HROS. GINES PAGAN	CL JUAN I DE PORTUGAL 19	DE	2.017
27.865	HROS. JOSE GARCIA DIAZ	CL ISABEL CABRAL 1	DE	960
27.866	HROS. LUISA HERNANDEZ GLEZ.	CL ANTIOCO 23	DE	4.921
10.853	HROS. S. BENMERSUI	CL LINARES 1	DE	2.299
27.080	HUELVES VAZQUEZ ANTONIO	CL REAL 31 1 5	DE	846
29.372	IBA/ EZ ARANDA BENIGNO	CL REAL 90	DE	106.404
18.403	IBA/ EZ GONZALEZ BEATRIZ	CL PASEO REVELLIN 26	DE	12.682
25.532	IBA/ EZ GONZALEZ JAI ME	CL PASEO REVELLIN 12 2	DE	4.252
11.427	IBERINOX S.A.	CL GENERAL SERRANO ORIVE	DE	12.847
27.868	IFUENTES LARA JUAN	CL GENERAL SERRANO ORIVE 1	DE	1.791

LISTADO DE EXPEDIENTES SELECCIONADOS

Expte.	Apellidos y nombre	Domicilio fiscal	St	Total
18.918	IGLESIAS BARRIOS MANUEL	CL PEDRO DE VALDIVIA	2 4 12 DE	8.302
26.169	IGLESIAS GOMEZ MARIO	AV DE ESPA/A	1 3 11 DC DE	4.758
22.243	IGLESIAS RODRIGUEZ BENITO	PB POBLADO REGULARES	17 DE	2.544
25.533	IGLESIAS SAA RICARDO	PS PASAJE RUIZ MEDINA	5 DE	25.941
22.244	IGLESIAS TIMON ROSARIO Y ARC.	CL JUEGO DE BOLOS	31 DE	1.908
27.869	IGUNZA AGUILERA MERCEDES	CL MARTIN CEBOLLINO	12 DE	104.691
28.899	IMPERGEL S.A.	CL ARGENTINA	9 DE	11.870
28.693	INCRASA	CL REAL	32 34 DE	2.400
8.655	INDUSTRIAS FUERTES S.A.	POL. EL TORNO-NAVE 22	DE	6.174
22.245	INFANTES BENAYA EMILIO E.	PZ PLAZA TENIENTE RUIZ	3 AT IC 0 DE	1.692
28.988	INMOBIL.CEUTI CONSTC.S.A.	AV EJERCITO ESPA/OL	DE	22.320
29.043	INTERGRAN S.L.	ALBERTILLA	3 DE	97.639
18.525	INZA MU/OZ FRANCISCO DE	BD POLIGONO AV.DE AFRICA	7 5 B DE	12.709
22.247	IRAVEDRA LLOPIS JOSE LUIS	CL TENIENTE ARRABAL	3 DE	3.264
3.460	JAEN LOPEZ ANTONIO	GP GRUPOS ALFAU	9 DE	9.344
28.754	JAMARNAL DASHMANI GOPIBAT	CL MARINA ESPA/OLA	14 DE	4.294
12.198	JAMMAR AHMED ABDESELAM	CL TENIENTE COR.GAUTIER	12 B DE	50.404
29.371	JARE/O Y RODRIGUEZ-SANCHEZ JOSE M.	CL ANTIOCO	21 DE	89.604
3.475	JESUS GONZALEZ HUMBERTO	CL SEVILLA	10 DE	4.380
3.485	JIMENEZ AGUDO JOSE MARIA	BD RECINTO SUR	C 6 C DE	4.380
5.849	JIMENEZ BEFFA MANUEL	PS PASAJE FERNANDEZ	9 DE	5.316
22.264	JIMENEZ BLANDAS FEDERICO	PS PASAJE LIMA	2 DE	1.272
17.715	JIMENEZ BRAVO-MANC. FRANCISCO	BD RECINTO SUR	103 DE	8.632
22.266	JIMENEZ CALDERON MARIA	CL GOBERNADOR ARANDIA	12 1 4 DE	1.902
24.899	JIMENEZ CARMONA FRANCISCO	BD SARDINERO	2 4 B DE	3.516
29.119	JIMENEZ DIAZ JERONIMA	CL RAMON Y CAJAL	26 DE	7.942
13.536	JIMENEZ FERNANDEZ ENRIQUE	PS PASAJE ALHAMBRA	20 DE	8.640
27.093	JIMENEZ FLORES ANA	CL GARCIA MORATO	34 DE	1.272
27.871	JIMENEZ GONZALEZ JOSE	CL CAP. CLAUDIO VAZQUEZ	DE	3.817
22.285	JIMENEZ LOPEZ FRANCISCO	CL GENERAL SERRANO ORIVE	26 DE	3.384
3.507	JIMENEZ LOZANO JUAN	CL CORDOBA	2 DE	4.380
15.967	JIMENEZ MARTINEZ RAFAEL	CL AYMAT GONZALEZ	2 DE	10.800
22.290	JIMENEZ MARTINEZ ANTONIO	PB POBLADO REGULARES	4 10 DE	3.174
9.436	JIMENEZ MIGUEL FOSA MARIA	CL CONRADO ALVAREZ	4 DE	2.190
25.547	JIMENEZ MOHAMED AMANCIO	AV DE LISBOA	5 DE	3.069
14.946	JIMENEZ MONTEJO M DEL PILAR	PB POBLADO LEGIONARIO	3 2 DE	16.732
17.813	JIMENEZ MOYANO M EJULALIA	CL MARINA ESPA/OLA	14 6 A DE	12.682
27.872	JIMENEZ MU/OZ ROSARIO	AV DE LISBOA	47 DE	25.189
15.566	JIMENEZ ORTIGOSA BARBARA	AV DE AFRICA	42 DE	16.732
9.466	JIMENEZ ORTIZ BALDOMERO	BD SAN AMARO-VIVEROS	4 DE	2.725
22.295	JIMENEZ PEREZ FERNANDO	CL VENEZUELA	1 1 B DE	9.898
14.853	JIMENEZ RODRIGUEZ MARIA J	CL EL GRECO	10 DE	4.050
28.898	JIMENEZ SANCHEZ MIGUEL	AV REYES CATOLICOS	DE	24.926
3.513	JIMENEZ TAMPLIN JUAN P.	GP GRUPOS MANZANERA	189 5 DE	2.920
18.817	JODAR MORALES BENITO	RS RESIDENCIA GALERA	DE	27.056
7.893	JULIA BENITEZ JUAN	AV DE ESPA/A	1 1 5 B DE	11.484
7.895	JULIAN BLASCO ARTURO	CU RGTO.CAB.MONTESA 3	DE	21.252
12.265	KADDUR AMAR ABSELAM	MU MUELLE CA/ONERO DATO	DE	82.992
25.553	KATSER TERRIZA ALICIA	AV SAN AMARO	12 DE	33.157

LISTADO DE EXPEDIENTES SELECCIONADOS

Expte.	Apellidos y nombre	Domicilio fiscal	St	Total
28.995	KASSEN KADDUR SOHRA	MR MERCADO SAN JOSE 2	MU EV OS DE	22.320
11.674	KASSEN MOHAMED ADELKADER	BD AGRUPACION ESTE 283	DE	20.782
29.358	KESWANI REMACHAND CHUSHI	PZ PLAZA AZCARATE 9	DE	25.888
27.107	KNUD CHRISTOFFERSEN GEER	CL ESCUELAS PRACTICAS 19	DE	1.272
3.556	LA CHICA PEREZ MANUEL	CL FALDA MONTE HACHO 25	DE	1.557
28.901	LA ESPUMA DE ORD S.A.	CL REAL 24	DE	42.240
28.978	LA NACIONAL MEDICA S.A.	CL MILLAN ASTRAY 1	DE	115.204
27.879	LAARBI A. MOHAMED	CL MARQUES DE LEDE 1	DE	5.104
3.636	LAARBI DURKAL AHMED	BD AGRUPACION SUR 83	DE	4.380
28.402	LABALSA LLAQUET ANTONIO	CL MARINA ESPA/OLA 88 2 C	DE	1.692
3.585	LACARRA ALONSO JUAN JOSE	CL GENERAL YAGUE 5 2	DE	11.680
27.111	LACHICA RESSA PEDRO	CL VALDEFLORES 9 1	DE	1.272
22.329	LAHASEN ABDESELAM MOHAMED H.	BD AGRUPACION FUERTE 45	DE	3.174
22.330	LAHASEN ABDESELAM HALIMA	CL FINCA GUILLEN ALTA 6	DE	3.174
22.332	LAHASEN AHMED MESAUD ABDERRAHMAN	CL BOLIVIA 19	DE	3.174
19.479	LAHASEN DRIS MOHAMED	CL TENIENTE CDR. GAUTIER 26	DE	12.012
22.339	LAHASEN HACH JOSE	PB POBLADO SANTIDAD 4	DE	2.538
22.340	LAIACHI KADDUR MOHAMED	CL CASAS NUEVAS 6	DE	2.544
9.583	LAIglesIA POSA JESUS	CR CARRET. ALMADRABA 22	DE	7.009
28.783	LAMRINI FARID	CL AZUL 4 2	DE	2.400
27.116	LANZAROTE GARCIA GONZALO	CL BEATRIZ DE SILVA 2 1 IZ	DE	846
7.010	LANZAROTE MU/0Z GONZALO	CL BEATRIZ DE SILVA 2	DE	8.100
27.117	LARA CASTILLA JOSE DE	BD SARCHAL 1	DE	1.272
22.348	LARA LEDESMA JOSE ANTONIO	PB POBLADO REGULARES 4 1	DE	3.174
1.673	LARA REGINA VICTORIA	CL GARCIA BENITEZ 45	DE	1.363
9.290	LARA SANCHEZ JOSEFA DE	AV DE LISBOA 57	DE	2.190
7.030	LAREDO PARRA MARIO ENR.	GP GRUPOS SAN DANIEL 2	DE	19.432
7.036	LASSO DE LA VEGA JORGE FCO	CL ENRIQUE EL NAVEGANTE 1	DE	8.100
13.586	LASTRA CABALLERO ANGELA DE LA	MU MUELLE ESPA/A 2	DE	9.792
29.359	LAUNGALNI LAL. TULSIDAS	CL GENERAL YAGUE 1	DE	25.888
22.357	LAVADO PALACIOS ANTONIA	BD SARCHAL 4	DE	3.174
3.657	LAVIN ABASCAL PALMIRA	BD SARCHAL 37	DE	16.060
7.043	LAYACHI ABDELKADER MUSTAFA	CL ALBERGUES AYUNTAMIENTO 8	DE	20.782
7.443	LAYACHI ABSELAM MOHAMED	CL ALBERGUES SAN JOSE 92	DE	11.772
14.582	LAYACHI MOHAMED ABDESELAM	CL ALBERGUES AYUNTAMIENTO 4	DE	1.800
27.885	LAYASI ALI LEMAGUE	CL CRUCE MEZQUITA 2	DE	5.046
28.408	LAZARO BERNAL ANTONIA	CL ANTIOCO 11 P	DE	1.686
7.046	LAZPITA IBA/EZ JUAN	PT PATIO HACHUEL 50	DE	9.574
27.129	LEIVA MU/EZ ANTONIO	GP GRUPOS PRINCIPE FELIPE 20 B A	DE	1.272
27.133	LEON CAMPOY MELCHOR	CL TENIENTE PACHECO 12 1 DR	DE	2.448
29.370	LEON MU/0Z CARMELO	GP GRUPO CESPED 3	DE	81.237
22.399	LEON PEREZ MANUEL	CL POZO 1 3 DR	DE	3.174
27.139	LEON SOLEP JOSE	CL CINCO HNDOS. LAHULET 34	DE	636
27.140	LEONCIO ALBA JOSE	CL SOUSA RODRIGUEZ 1	DE	1.272
3.707	LEONCIO CAMU/EZ ENRIQUE	CL BERNILDO SORIANO 3 3	DE	4.380
13.596	LERMA GARCIA JUAN	CU RGTO.MIXTO ARTILLERIA	DE	16.732
22.415	LIGERO MARTIN JOSE	AV EJERCITO ESPA/OL 3 4 I	DE	1.632
19.488	LILLO CARRERA MERCEDES	CL PASEO DE COLON	DE	31.050
8.497	LILLO PARRAGA FILomenA	CL PEDRO DE MENESES 8	DE	10.800

LISTADO DE EXPEDIENTES SELECCIONADOS

Expte.	Apellidos / nombre	Domicilio fiscal	St	Total
16.984	LLACH MORAUF JOSE	CL CONRADO ALVAREZ 3	DE	3.070
22.421	LLADO GOMEZ JOSE	CL RAMON Y CAJAL 6 DP	DE	4.074
27.148	LLADO SANCHEZ BUTILLERMO	CL VELARDE 22 1	DE	2.442
3.749	LLAVATA ESCRIVA DESAMPARADOS	CL VISTA ALEGRE 60	DE	9.744
29.433	LLEVOT DEL CAMPO ANTONIO	CL ALFAU 3 1 12	DE	3.384
8.118	LLISO ANDRES JOSE	CL INDEPENDENCIA 11 4 C	DE	2.504
8.124	LLORCA HIDALGO ANTONIO	CL REAL 3	DE	4.050
28.413	LLORET GARCIA FRANCISCO	GP GRUPOS SAN DANIEL 5 4 A	DE	846
3.761	LLORET MEDINA ANDRES	CL INDEPENDENCIA 15	DE	18.416
22.425	LOBATO MARTIN JOSE	CL AZUL 5 2 12	DE	3.174
8.130	LOBATO MORENO MARIA D.	CL GUERRERO SANCHEZ 4	DE	20.782
17.547	LODEIRO MARI/O BELASIO	AV DE OTERO 5 2 B	DE	8.640
27.152	LONA ESTEVEZ JOSE DE	CL INDEPENDENCIA 4 2 D	DE	1.686
3.779	LOPEZ ALBERCA JOSE LUIS	CL CUESTA MONTE MACHO 31	DE	2.920
17.837	LOPEZ ALVAREZ JUAN C.	CL CERVANTES 4	DE	1.440
22.432	LOPEZ BARCENAS JUAN JOSE	CL FERRERO VISO 10	DE	2.544
22.433	LOPEZ BIRDERIAS JAVIER	CL GENERAL SERRANO ORIVE 13 2 17	DE	1.692
15.437	LOPEZ BUITRAGO FRANCISCO	GP GRUPOS PRINCIPE FELIPE 17 3 A	DE	3.174
8.163	LOPEZ CALVILLO JOSE	CL RAMIREZ YUSTE 4	DE	8.640
8.167	LOPEZ CANTIZANO JOSE	GP GRUPOS PRINCIPE FELIPE 5 3 D	DE	26.620
3.791	LOPEZ CEBARRA LUIS JAVIER	CL MILLAN ASTRAY 13 A	DE	4.380
3.794	LOPEZ CHITRUECHES JUAN I	PZ PLAZA CONSTITUCION	DE	9.344
3.798	LOPEZ CRUZADO JOAQUIN	CL BONZALEZ BESADA 1 4	DE	11.680
17.022	LOPEZ CURTILES RAFAEL	CL GARDENS R. C. M.	DE	27.056
8.500	LOPEZ DE SIJANES MARQUEZ JOSE	CJ CUARTEL REGULARS 1	DE	2.700
8.181	LOPEZ DELRADO ANTONIO	CL GENERAL PADROZ CUZCO 4 4 12	DE	20.102
22.441	LOPEZ FERNANDEZ PEDRO	GP GRUPOS MANZANERA 18	DE	2.538
13.615	LOPEZ GARCIA FRANCISCO	CL ORTA CABALLAR	DE	1.920
3.237	LOPEZ GARRIDO JAIME	CL BEATRIZ DE SILVA 10 2 A	DE	39.800
8.038	LOPEZ GENTIL SIXTO	CL SARGENTO MEINA 7	DE	4.380
27.161	LOPEZ JIMENEZ ANTONIO	CL CORDOBA H 1	DE	636
3.816	LOPEZ JULIA LORENZO	CL MILLAN ASTRAY 21 3 1	DE	4.380
3.817	LOPEZ LARA VICTORIA	CL CAP. GENERAL MORENO 12	DE	9.344
2.717	LOPEZ LOPEZ JUAN	CL AGUSTINA DE ARABON 4	DE	9.499
22.453	LOPEZ LOZANO ANTONIO	BA BARRIO JUNTO CARCEL 15	DE	3.174
27.166	LOPEZ MADRIGAL JUAN	PS PASAJE RECREO CENTRAL 49	DE	1.272
9.982	LOPEZ MALDONADO JAVIER	CL MATED ALVAREZ 2 29	DE	3.286
22.457	LOPEZ MALDONADO GEMOVEVA	BO SARCHAL 6	DE	4.020
3.847	LOPEZ MANZANO JOSE	CL JUAN DE LA COBA 5	DE	11.680
11.477	LOPEZ MARQUEZ JUAN	MR MERCADO SAN JOSE 54 PE SC A	DE	7.708
29.024	LOPEZ MARTIN ANTONIO M.	CL SOLIS	DE	49.104
8.226	LOPEZ MARTINEZ MIGUEL	CL MACHADO 27	DE	24.346
28.923	LOPEZ MEMBIELA M. AGUNTON	CL PADILLA 10	DE	48.000
12.360	LOPEZ MONTANO MARIA	CL VELARDE 30	DE	4.252
11.438	LOPEZ MORENO JOSE	CR CARRER. SAN ANTONIO	DE	28.264
10.307	LOPEZ MORENO MARIA LUZ	MR MERCADO CENTRAL 7 T	DE	6.000
22.463	LOPEZ MUJ/OZ JOSE	CL SOLDADO VALLE ALMAZAN 5	DE	3.174
8.736	LOPEZ NAVARRO ANTONIO	CL GUERRERO SANCHEZ 6	DE	7.389
8.239	LOPEZ NIETO JULIO	AV SAN JUAN DE DIOS	DE	16.732

LISTADO DE EXPEDIENTES SELECCIONADOS

Expte.	Apellidos y nombre	Domicilio fiscal	St	Total
8.240	LOPEZ ORTEGA PEDRO V.	CL FRANCISCO ORELLANA	10 3 I DE	17.752
15.190	LOPEZ PLANA ANTONIO	CL MACHADO	1 1 DR DE	16.732
8.248	LOPEZ REY MIGUEL A.	CL GENERAL ARANDA	5 DE	20.782
8.250	LOPEZ RIVERO VICTOR M.	GP GRUPO MIRAGOL	4 17 DE	20.782
13.634	LOPEZ ROBLES FRANCISCA	CL PAGEO LAS PALMERAS	4 DE	2.935
8.253	LOPEZ RODRIGUEZ JOSE ANTONIO	BD POLIGONO AV. DE AFRICA	21 3 4 DE	3.768
22.477	LOPEZ RODRIGUEZ FRANCISCO	CL AZUL	2 1 DR R DE	3.174
24.950	LOPEZ RODRIGUEZ FRANCISCO	CL ALBERGUES SAN JOSE	19 DE	1.080
27.175	LOPEZ RODRIGUEZ PEDRO	CR CARRET. SERRALLO	8 DE	636
3.910	LOPEZ SANCHEZ ANTONIO	CL RAMIREZ YUSTE	4 A DE	4.380
27.176	LOPEZ SANCHEZ ANTONIA	PS PAGAJE MERAS	22 DE	1.272
17.801	LOPEZ SANCHEZ M. DOLORES	GP GRUPOS PRINCIPE FELIPE	11 2 A DE	4.050
13.638	LOPEZ SEGURA M. DOLORES	AV DE ESPA/A	1 DE	12.352
16.053	LOPEZ SIERRA ENRIQUE	CL ESPIRITU SANTO	13 DE	1.656
13.641	LOPEZ VILLEGAS MANUEL	RS RESIDENCIA GALERA	DE	16.732
27.182	LOSA RAMIREZ FRANCISCA L	GP GRUPOS JOSE ZURROM	16 5 DR DE	2.448
22.492	LOREN CARANAS ANTONIO	PB POBLADO REGULARES	15 DE	3.174
3.944	LORENZO GILSANZ PALOMA	AV DE ESPA/A	8 1 D DE	8.632
29.015	LOSA CASTELLOT JOSE	CL MARINA ESPA/DLA	112 DE	105.602
18.211	LOSADA CRESPO JOSE	CL CINCO HNDOS. LANULET	5 DE	10.800
13.643	LOUREIRO RICO JOSE F.	AV DE ESPA/A	1 6 7 DE	8.632
3.974	LOZANO LOPEZ LUIS MIGUEL	MU MUELLE CAJONERO DATO	DE	4.380
8.516	LOZANO NAVARRO ANGEL	CL INSTITUTO CRISTO REY	DE	4.050
8.307	LOZANO QUIRANTE JOSE ANTONIO	CL MIGUEL LARA	20 DE	15.206
3.993	LOZANO RIOS AFRICA	CL CONRADO ALVAREZ	5 DE	4.380
8.315	LUENGO JIMENEZ FELIPE	CL MILLAN ASTRAY	3 DR DE	20.782
8.324	LUNA RICO M. DOLORES	AV DE AFRICA	15 DE	2.772
22.511	LUQUE LOPEZ JUAN	CL RAMON Y CAJAL	13 1 DR DE	4.074
8.350	LUZA MU/02 GUADALUPE DE	CL CAMDENIS	2 DE	13.856
27.190	MACHADO DELGADO MARINA	CL NUEVA	10 DE	636
6.188	MACIAS CADIZ J. RAMON	GP GRUPOS PRINCIPE FELIPE	22 1 B DE	39.382
4.029	MACIAS GAVIRA JOSE M.	RESIDENCIA SUBOFICIALES	DE	18.416
4.933	MACIAS HERNANDEZ ROBERTO J.	CL GENERAL YAGUE	5 DE	2.920
1.725	MADRID GUILLEN DOLORES	CL ESPINO	5 1 DE	5.566
6.260	MADRONA PEREZ CARLOS M	PL PLAYA DE BENITEZ	29 DE	20.782
6.261	MADRONA PEREZ MARIA T	PL PLAYA DE BENITEZ	29 DE	12.150
1.728	MAESE SANCHEZ JOSE	MR MERCADO SAN JOSE	55 DE	8.640
27.198	MAHESH JETHANAND NANNANI	CL JAUDENES	3 C DE	846
27.199	MAHYUB FATAH ABDESELAN FAN	BD ALMADRABA	AR CO S DE	1.908
22.534	MATILLO JODAR FRANCISCO	GP GRUPOS ALFAU	3 4 17 17 DE	1.626
1.732	MATMON MARTINEZ DOLORES	AV REYES CATOLICOS	DE	2.533
27.200	MALDONADO JIMENEZ BRACIA	CL TENIENTE COR. BAUTIER	59 A DE	2.532
22.540	MALDONADO RODRIGUEZ JUAN	PT PATIO MACHUEL	16 DE	1.902
22.543	MALIVA MOHAMED MOHAMED	BD AGRUPACION FUERTE	185 DE	3.174
28.944	MAMJUM TAN ABBAR MUHAMMED	CL PEAL	40 DE	83.056
27.204	MANCERA GAGO FRANCISCO	CL DUARTE	6 DE	1.632
22.546	MANCHADO RECIO JAIME	AV DE OTERO	4 3 A DE	5.712
22.551	MANUEL MARGUEZ CARMEN	PS PAGAJE FERNANDEZ	15 DE	1.272
27.207	MARRIA ALCAI DE FRANCISCO	AV DE ESPA/A	1 2 5 C DE	846

LISTADO DE EXPEDIENTES SELECCIONADOS

Expte.	Apellidos y nombre	Domicilio fiscal	St	Total	
27.208	MANZANERO BARO RAMON L.	CL. CONSUELO	1 3	DE	816
4.088	MANZANO ROMAN FRANCISCO	CL. AGUSTINA DE ARAGON	7	DE	9.344
4.092	MAQUINAS RECREATIVAS ALAZAN	CL. GALEA	5	DE	46.214
28.711	MAQUINAS RECREATIVAS S.A.	CL. MARTINA ESPA/OLA	26	DE	37.209
27.892	MARA/ES FRANCO JOAQUIN	CL. REAL	19	DE	32.226
12.613	MARA/ES MARTINEZ JOAQUIN	CL. FAJARDO MARTINEZ	11	DE	8.640
6.249	MARCOS PEREZ JOSE	CL. CASAS NUEVAS		DE	16.084
13.664	MARTIN AFIZA JOSE	CL. GUERRERO SANCHEZ	6	DE	16.732
16.780	MARTIN FLORES FRANCISCO	CL. MILLAN ASTRAY		DE	4.576
20.160	MARTIN LOPEZ ANA	CL. GENERAL SERRANO ORIVE	26	DE	4.782
27.212	MARTIN MELLENDEZ MARCELI	CL. BENTOLILA	7	DE	636
17.462	MARTIN RODRIGUEZ JUANA	AV. DE OTERO		DE	13.675
27.215	MARTIN ROSADO LOPEZ JOSE	CL. ESTRELLA	9	DE	1.277
27.894	MARQUEZ AMADOR ENRIQUETA	AV. DE OTERO	8	DE	1.315
22.571	MARQUEZ CHICON MIGUEL	GP. GRUPOS JOSE ZURRON	24 4 1	DE	4.092
18.623	MARQUEZ CORTEGANO JOSE L.	CL. ESCUELAS PRACTICAS	21	DE	5.016
28.428	MARQUEZ DURAN MANUEL	AV. EJERCITO ESPA/OL	8 20 A	DE	816
4.129	MARQUEZ EXPOSITO JUANA	AV. DE AFRICA	3	DE	1.557
258	MARPROQUINERIA ESPA/OLA EXPORTACION	CL. VELARDE	24	DE	303.866
18.365	MARTEACHE GONZALEZ M.AFRICA	GP. GRUPOS SAN DANIEL	68	DE	4.050
27.223	MARTIN ACOSTA JOSE	CR. CARRET.LOMA LARGA		DE	636
25.678	MARTIN ANTINEZ M. DEL CARMEN	AV. DE ESPA/A	1 5 4	DE	9.072
27.225	MARTIN BARRAGAN JOSE	AV. REYES CATOLICOS	58	DE	1.632
17.331	MARTIN CAZAMAQUE ANA	CL. GENERAL PADROZ CUJCO	2 81 DR	DE	3.600
6.326	MARTIN CARMONA MARTIN	CL. ALTA	6	DE	8.632
28.430	MARTIN CARMONA MARIA	CL. SANTANDER	13 8A 10	DE	1.626
12.622	MARTIN DE LEON LUIS	CL. GENERAL ARANDA	13 3 0	DE	16.732
6.334	MARTIN DELGADO ANTONIA	AV. JOSE SANTOS VILELA	6	DE	3.100
3.261	MARTIN DOMINGUEZ ANTONIO	CL. MARTINA ESPA/OLA	104	DE	1.476
28.864	MARTIN FERNANDEZ ANTONIO	AV. TTE. GENERAL MUSLERA	3	DE	3.264
4.205	MARTIN GAGO JOAQUIN	AV. DE ESPA/A	1 2 B	DE	4.380
4.206	MARTIN GARCIA M.LUZ	AV. DE ESPA/A	1	DE	4.380
12.607	MARTIN GARCIA-CID MANUEL J.	CL. GENERAL ARANDA	3 2 1	DE	8.640
28.922	MARTIN GORDON JUAN	CL. JUAN DE JUANES	1	DE	6.480
6.349	MARTIN GUERRERO EUSEBIO	PS. PASAJE RECREO BAJO	20	DE	8.010
6.352	MARTIN IGLESIAS M.NIEVES	CL. VI/AS	3	DE	4.050
6.354	MARTIN JIMENEZ JOSE C.	CL. MENENDEZ PELAYO	9	DE	9.792
7.159	MARTIN LOPEZ ANTONIO	CL. INSTITUTO CRISTO REY		DE	8.640
22.599	MARTIN LUQUE JOSE	BA. BARRIO JUNTO CARCEL	4 A	DE	2.538
7.160	MARTIN MARTIN BEATRIZ	CL. INSTITUTO CRISTO REY		DE	4.050
4.212	MARTIN MARTIN PABLO	CU. RGTO.MIXTO ARTILLERIA		DE	10.902
28.770	MARTIN MATEOS RAFAEL	CL. SOLIS		DE	83.124
27.231	MARTIN MORENO ANTONIA	CL. SARGENTO CORTAT	17 PA 11 0	DE	1.632
28.919	MARTIN MORENO MANUEL	GP. GRUPOS ALFAU	14 ZA PA 10	DE	38.400
6.368	MARTIN MU/0Z M.ANELIA	BO. TARAJAL-FRONTERA	3 C	DE	8.100
27.233	MARTIN PINILLOS MARCO LUIS	CL. PASEO DE COLON	13 5 B	DE	846
22.614	MARTIN REAL ANA	BO. SARCHAL	9	DE	3.174
7.164	MARTIN ROLDAN CONCEPCION	CL. INDEPENDENCIA	7	DE	4.050
4.230	MARTIN SALVADORES TEODORA	CL. REAL	118 81	DE	21.486

LISTADO DE EXPEDIENTES SELECCIONADOS

Expte.	Apellidos y nombre	Domicilio fiscal	St	Total
22.620	MARTIN SANCHEZ MARTINTIANO	CL REAL 24 2 P	DE	3.378
4.233	MARTIN SEGOVIA ANSELMO	CAMDENS	DE	18.416
11.450	MARTIN SOTO RUBEN	CL DAGOIZ	DE	11.396
27.898	MARTIN VAZQUEZ JOSEFA	CL CAP. CLAUDIO VAZQUEZ	DE	1.768
28.127	MARTIN Y ARAGON FCO. Y BERNICA	CL TENIENTE ARRABAL 2	DE	8.672
28.932	MARTINEZ AGREDANO JOSE	CL REAL 20	DE	14.061
13.083	MARTINEZ ALBA JOSEFA	AV SAN AMARO	DE	10.800
6.407	MARTINEZ ALCONCHEL JESUS	AV DE LISBOA 19	DE	17.856
4.237	MARTINEZ AMOROS FERNANDO A.	CL CANALEJAS 7	DE	2.920
6.418	MARTINEZ CALVO CARLOS	CL VELARDE 22 3	DE	14.779
6.421	MARTINEZ CANILLA ANTONIO	CL REAL 69	DE	15.120
29.743	MARTINEZ DE HERAS M. AFRICA	CL PASEO REVELLIN 1	DE	54.007
27.900	MARTINEZ ESCALCIBAZA CARMEN	BD ALMADRABA	DE	6.986
22.656	MARTINEZ GARCIA JOSE	CL CANALEJAS 13 P. OF	DE	1.452
6.441	MARTINEZ GARCIA ROSA M.	CL ALBERGUES SAN JOSE 107	DE	18.416
22.671	MARTINEZ GAVIRA MANUEL	AV JOSE SANTOS VILELA 5	DE	3.384
7.174	MARTINEZ GIMENEZ LUIS	CR GARRET. SERRALLO 50 60 FI	DE	8.640
22.632	MARTINEZ GIMENEZ ALFREDO	AV DE OTERO 10 2 D	DE	3.384
17.918	MARTINEZ GONZALEZ IGNACIO	CL MARINA ESPAÑOLA 14	DE	12.682
27.242	MARTINEZ GRANDO JOSE	CL ALMIRANTE LORD 9 17	DE	3.258
4.265	MARTINEZ GUTIERREZ MARIA V.	CL GARCIA BENITEZ 27	DE	1.557
27.241	MARTINEZ LOPEZ MARIA	BD AGURUPACION FUERTE 118	DE	1.272
7.274	MARTINEZ LOSADA RAFAEL	CL QUICPO DE LLANO 26	DE	4.762
28.475	MARTINEZ LOSADA ELENA	CL TENIENTE PACHECO 5	DE	616
17.637	MARTINEZ LOZANO JOAQUIN	CL CUESTA MONTE HACHO 47	DE	16.732
27.244	MARTINEZ MAESO JOSE L.	PS PASAJE RECREO CENTRAL 14	DE	1.272
22.641	MARTINEZ MARTINEZ MANUEL	GR GRUPOS JOSE LUMBRON 7 1 1	DE	2.577
29.332	MARTINEZ MARTINEZ JOSE	CL CAMDENS 5	DE	89.604
4.291	MARTINEZ MOVILLA MARIA EVA	CL CANALEJAS 4 2 DI	DE	4.291
6.478	MARTINEZ RAMUNTA ESTRELLA	CL PUNTA BLANCA	DE	14.132
26.702	MARTINEZ SILVA MANUEL	CL INDEPENDENCIA	DE	7.139
6.417	MARTINEZ S. ALLENDE TERESA	MU NUELLE ALFAU	DE	7.369
13.677	MARTINEZ URB. ESCUBERO FELISA	CL INDEPENDENCIA 7	DE	52.437
12.649	MARZON AMAR YAMAL	CL MENDEZ NUÑEZ 8 1 0	DE	2.221
9.402	MARZON MOHAMED LATIFA	CL RAFAEL OROZCO 17	DE	5.301
13.692	MARZON MOHAMED RACHIDA	CL ALBERGUES SAN JOSE 92	DE	17.290
22.660	MARZON MOHAMED RIFFI LATIFA	PS AGURUPACION ESTE 315	DE	2.544
28.341	MARZON MOHAMED SUHAF	CL ALFONSO DE LA RUBIA 14 87	DE	3.276
22.665	MARTEGANA GUERRERO JUAN	GR GRUPOS MANZANERA 15 14 1	DE	3.174
22.667	MATE MECHI FATIMA	CL FINCA GUILLEN ALTA 26	DE	2.544
25.451	MATA BASCONES JESUS ANGEL	CL ALMERIA 2	DE	23.861
27.254	MATEO CASTALEIRA JUAN MIGUEL	AV DE ESPAÑA 1 E 4	DE	2.478
6.514	MATEO CERVANTES ANTONIO	GR GRUPOS ERQUITIA 8 3	DE	13.271
27.256	MATEO ESPINOSA FRANCISCO	AV DE OTERO 4 A B	DE	3.378
6.522	MATEO ARROYO MARIA L.	CL CUESTA MONTE HACHO 5	DE	4.056
3.281	MATRES ANDRES AFRICA	CL VISTA ALEGRE 6	DE	5.767
29.603	MATRES ANDRES DOMINGO	CL TENIENTE PACHECO 6 3	DE	4.074
16.912	MATRES MANTECA MANUEL	GR GRUPOS ALFAU 1	DE	19.178
22.685	MATUSI MIMON AL-LAL	PS PASAJE RECREO CENTRAL 31	DE	2.544

LISTADO DE EXPEDIENTES SELECCIONADOS

Expte.	Apellidos y nombre	Domicilio fiscal		St	Total
27.265	MAURICIO MARTIN MARIA	GP GRUPOS ALFAU	4 3 12	DC	816
27.266	MAYOR MAYOR ANGELMA	CL GARCIA BENITEZ	78	DE	1.272
25.654	MAYORDOMO MARISCAL LUCIA	AV DE OTERO	7	DE	4.252
4.384	MAZA IZIBUEZ ANGEL	CL REAL	90 2	DE	11.680
16.149	MAZA TORRALBO MANUEL	CL GENERAL AVANDA	10 81 10	DE	3.254
28.448	MAZON EPEJO RAIMUNDO	CL ESPILLO	12 00	DE	1.628
24.296	MAZORRA GONZALEZ JESUS	CL LA LEGION	7	DE	23.270
22.689	MEADU MOHAMED YAMINA	CL ARROYO PANIQUE		DE	1.272
6.951	MEDEL SUTERAS FRANCISCO R	CL CAMBENS	4	DE	8.100
27.271	MEDINA DIAZ ENCARNACION	CL REAL	21 1 C	DE	66.940
6.562	MEDINA LOPEZ HARO JUAN JOSE	GP GRUPOS ALFAU	1 1 12	DE	12.150
15.782	MEDINA MARTIN M. DEL PILAR	MU MUELLE CAJONERO DATO		DE	18.732
6.578	MEDIWILLA GUERRERO ALFONSO	CL EL GRECO	7	DE	15.737
22.706	MELLENDEZ ALCALA MANUEL	GP GRUPOS PRINCIPE FELIPE	30 3 B	DE	2.544
28.451	MELLENDEZ GALLEGU MANUEL	CL CASTILLO HIDALGO	49	DE	5.016
23.713	MENA GOMEZ ANA	CL SEVILLA	29 RE FU GI	DE	3.264
6.578	MENAYO GONZALEZ FERNANDO	CL REAL	21	DE	8.100
22.715	MENCINAS BALBAS CRISTINA	CL CAP. CLAUDIO VAZQUEZ	83	DE	6.608
22.724	MENDEZ CASTAÑO MANUEL	CL TENIENTE IRRABAL	7 B DP	DE	816
22.817	MENDEZ GUERRERO ANTONIO C	CL LA LEGION	3	DE	17.520
4.411	MENDEZ NIETO ANTONIO	AV DE ESPAÑA	1 6 4	DE	4.320
24.732	MENENDEZ TERON JULIO	PZ PLAZA DE AFRICA	AB DG AD	DE	46.574
21.674	MENENDEZ GUTIERREZ BERNARDO	CL INDEPENDENCIA	17 1	DE	4.320
22.729	MERICA YRABAR S.L.	AV MARTINEZ CATENA		DE	24.048
22.738	MERICANNA	CR CARRET. ALMADRABA		DE	14.742
7.211	MERINO MARTIN FRANCISCO	AV SAN AMARO	10	DE	8.640
22.742	MERINO PEREZ ANTONIO	AV DE ESPAÑA	7	DE	9.486
1.260	MESA CALDERON MANUEL	AV REYES CATOLICOS	1	DE	138.169
22.565	MESA MARTIN ANA LIA	CL TENIENTE DOR. GAUTIER	60 BA	DE	15.892
22.208	MESA NIETO RAFAEL	CL GARCIA BENITEZ	70	DE	2.538
4.432	MESA VAZQUEZ FRANCISCA	CL RAMON Y CATAL	5	DE	9.244
22.757	MESAS BENJULIEL VDA. DE ALF.	CL CORREA	3	DE	9.547
22.745	MESAS MOHAMED YAMINA	CL ARROYO PANIQUE		DE	3.810
20.156	MESAS MOHAMED YAMINA	CL ARROYO PANIQUE		DE	2.229
22.511	MESTRA BARRALES BUTILLERMO	CL GENERAL VARELA	2 16	DE	1.272
22.126	MICO SEGURA M. REMEDIOS	PL PLAYA DE BENITEZ	16	DE	8.632
22.748	MIGOLA MENEZES JOSE	PT PATIO TAHONA-CL. REAL	69	DE	6.598
22.749	MIGUEL DOMINGUEZ JOSE DE	CL AZUL	3 4 DP	DE	7.174
22.791	MIGUEL FRANCISCO JOSE	BO POLIGONO AV. DE AFRICA	1 3 C	DE	846
22.752	MIGUEL JIMENEZ MANUEL	CL CUESTA MONTE HACHO	26	DE	3.174
11.465	MIGUEL VIIA CHILET E HIJOS S.L.	MU MUELLE CAJONERO DATO	79	DE	3.213
24.792	MIGUEL ZAR. GONZALEZ BLANCA DE	CL SOLIS	5 1 F	DE	1.686
22.457	MILLANES SERBAN OVIDIO	AV DE LISBOA	1 2 1 A	DE	1.686
3.559	MILUD HACH JOTAH YAMINA	AV REYES CATOLICOS	128	DE	4.050
14.682	MILUD HACH JOTAH YAMINA	AV REYES CATOLICOS	128	DE	16.732
22.461	MILUD HARBACHE MOHAMED	CR CARRET. BERRALLO		DE	5.619
13.722	MINGO GONZALEZ BERNABE	CL PABEO LAB PALMERAS	2	DE	10.800
22.771	MIRALLES CLAUDIO M. DE AFRICA	BO POLIGONO AV. DE AFRICA	29 1 4	DE	2.322
4.548	MIRALLES RAMON ANTONIO	CL MARINA ESPAOLA	79	DE	2.920

LISTADO DE EXPEDIENTES SELECCIONADOS

Expte.	Apellidos y nombre	Domicilio fiscal	St	Total
4.560	MIRANDA FERRER ANTONIO	AV DE ESPA/A 3 B 2	DE	9.344
11.467	MIRANDA LOPEZ FRANCISCO	BD POLIGONO AV.DE AFRICA 39	DE	7.708
10.331	MIRANDA LOPEZ FRANCISCO	BD POLIGONO AV.DE AFRICA K.I OS CO	DE	77.719
15.091	MIRAS RODRIGUEZ JOSE	BD TARAJAL-FRONTERA BA A	DE	8.100
27.299	MIZZIAN AMAR HADDU	PB POBLADO SANIDAD 12	DE	1.272
27.300	MIZZIAN MOHAMED MOHAMED	CL MARCELO ROLDAN 16 PA TI O	DE	1.272
13.727	MOH MOHAD ERHIMO	PB POBLADO SANIDAD 8	DE	16.732
11.103	MOH MOHAD ERHIMO	PB POBLADO SANIDAD 8	DE	4.050
27.909	MOHAMED A.FATIMA	BD AGRUPACION ESTE 24	DE	4.736
1.818	MOHAMED ABDEL-LAH SUSI	MERCADO PRINCIPE FELIPE	DE	33.559
9.157	MOHAMED ABDEL-LAH HASSAN	BD AGRUPACION FUERTE 36	DE	20.782
17.133	MOHAMED ABDEL-LAH MOHAMED	BD AGRUPACION ESTE 249	DE	4.509
25.889	MOHAMED ABDEL-LAH ABDELHILA	CR CARRET.ALMA DRABA	DE	18.416
27.302	MOHAMED ABDEL-LAH ALI	BD AGRUPACION FUERTE 22	DE	2.538
3.297	MOHAMED ABDELA ABDELMAITY	PL PLAYA DE BENITEZ 9	DE	2.312
22.794	MOHAMED ABDELFADEL FATIMA	CL TEJAR DE INGENIEROS 24	DE	1.272
8.713	MOHAMED ABDELKRIM LANASEN	BD AGRUPACION ESTE 487	DE	20.782
22.787	MOHAMED ABDERRAHAMAN ABDESELAM	BD AGRUPACION CENTRAL 78	DE	3.174
775	MOHAMED ABDESELAM MOHAMED	CL FERNANDEZ 5 BA R	DE	29.616
7.445	MOHAMED ABDESELAM MOHAMED	CL MIRAMAR-PLAYA 25	DE	20.782
19.336	MOHAMED ABDESELAM SONORA	CL JAUDENES 36	DE	6.000
19.929	MOHAMED ABDESELAM MARTIN	BD SARDINERO 56	DE	4.375
21.634	MOHAMED ABDESELAM FATIMA	FB POBLADO SANIDAD 4	DE	3.174
7.468	MOHAMED ABSELAM MOHAMED	PT PATIO CASTILLO 9	DE	1.458
11.681	MOHAMED ABSELAM ABDELKADER	BD AGRUPACION ESTE 30	DE	21.391
27.308	MOHAMED ABSELAM HACHS RAHDAK	CL MARTINEZ CALVENTE 14	DE	1.272
4.760	MOHAMED AHMED ABDELAZIZ	CL JUAN I DE PORTUGAL 4 PA T.	DE	5.010
24.575	MOHAMED AHMED DRIS	CL RAMIREZ YUSTE 4	DE	20.782
22.818	MOHAMED AHMED EI HARRAS MOHAMED	BD AGRUPACION FUERTE 41	DE	1.908
26.211	MOHAMED AHMED HASSAN	CL VICEDO MARTINEZ 21	DE	43.990
27.715	MOHAMED AHMED MAIMON	CR CARRET.LOMA LARGA	DE	2.538
29.159	MOHAMED AHMED MOHAMED	CL TETUAN 68	DE	895
25.824	MOHAMED AHMED MOHAMED	CL SAN DANIEL 8	DE	1.908
25.490	MOHAMED AHMED MOHAMED	BD AGRUPACION ESTE 86	DE	8.632
4.787	MOHAMED AHMED MUSTAFA	BD AGRUPACION ESTE 7	DE	4.380
22.829	MOHAMED AHMED RAHMA	BD AGRUPACION ESTE 470	DE	9.268
22.817	MOHAMED AHMED-DAUI ABDESELAM	CL ROMERO CORDOBA 1	DE	2.442
7.415	MOHAMED AHMED-SOMARI MOHAMED	CL FINCA GUILLEN ALTA	DE	2.772
17.491	MOHAMED AL-LAH HADDI	BD AGRUPACION ESTE 175	DE	1.458
22.839	MOHAMED AL-LAL SBAI	BD AGRUPACION ESTE 143	DE	3.174
22.847	MOHAMED AL-LUCH CHAIB	CL CASAS NUEVAS 5	DE	3.174
22.844	MOHAMED AL-LUCH SONORA	PS PASAJE ALHAMBRA 23	DE	1.272
22.951	MOHAMED ALI MOHAMED	BD AGRUPACION ESTE 173	DE	2.544
26.470	MOHAMED ALI MOHAMED	PS PASAJE RECREO CENTRAL 72	DE	636
6.845	MOHAMED ALI RAHMA	BD AGRUPACION ESTE 49	DE	13.263
27.324	MOHAMED ALI MOHAMED SERUALI	PB POBLADO REGULARES 7	DE	3.174
12.401	MOHAMED AMAR AMAR	BD AGRUPACION ESTE 110	DE	12.150
19.081	MOHAMED AMAR MOHAMED	CL FINCA GUILLEN ALTA 13	DE	4.050
27.912	MOHAMED AMAR MOHAMED	BD AGRUPACION ESTE 28	DE	18.670

LISTADO DE EMPEDIENTES SELECCIONADOS

Expte.	Apellidos / nombre	Domicilio fiscal	SI	Total
29.462	MOHAMED AMAR MOHAMED	PS PASAJE LIMA 13	DE	4.050
4.912	MOHAMED CHAIB HORTA	CL ROMERO DE TORRES 13	DE	11.680
22.914	MOHAMED CHAIBI HASEN	CI MIRAMAR-PLAYA 1	DE	2.530
28.912	MOHAMED CHERGUI MOHAMED	MR MERCADO AZCARATE 59	DE	17.352
28.914	MOHAMED DJUDJI ERHIMO	CF CARPET. SEPRALLO 105	DE	10.368
9.164	MOHAMED EMPAREY HASSAN	CL RAFAEL OROZCO 17	DE	8.632
11.948	MOHAMED FADAI ABDELKADER	GF GRUPOS PRINCIPE FELIPE 4 B	DE	7.380
22.931	MOHAMED GHAITI FATIMA	CL COLOMBIA 11	DE	3.174
4.945	MOHAMED GHUMILI MUKEDIN	CL REAL 42	DE	4.380
4.956	MOHAMED HADDU ABDESELAM	CL EL GRECO 15	DE	7.300
28.167	MOHAMED HADDU ABDESELAM	BD AGROPACION SUR 372	DE	3.174
28.461	MOHAMED HADDU ABDELASIS	CL VIRGEN DE LA LUZ 33	DE	636
26.480	MOHAMED HADDU AMAR FATIMA	CL AYMAT GONZALEZ 23 I D	DE	636
27.714	MOHAMED HADDU HASSAN	GF GRUPOS ALFAU 9 BI	DE	29.220
12.736	MOHAMED HAMED ABDELJALAF	CL CASTILLO HIDALGO 49	DE	25.152
28.915	MOHAMED HAMED ABDELKHALED	CL LOS ROSALES TI EN DA	DE	28.400
29.000	MOHAMED HANNI HAMMI	MR MERCADO SAN JOSE 41 PE TA LE	DE	7.564
22.932	MOHAMED HANNI HADDU	PS PASAJE RECREO CENTRAL 38	DE	1.968
5.010	MOHAMED HASSAN HAFIDA	PD AGROPACION ESTE 143	DE	4.380
7.480	MOHAMED HASSAN MOHAMED	PT PATIO CENTENERO 3	DE	7.380
18.251	MOHAMED LAGHBI AHMED	CL TENIENTE ARRABAL 3	DE	27.056
25.771	MOHAMED LAGHRI MOHAMED	BD AGROPACION FUERTE 25	DE	7.380
5.062	MOHAMED LAGHREN MOHAMED	CF CARPET. LA MADRARA 24	DE	4.380
22.966	MOHAMED LAGHREN ABDELJELAM	AV ESTRELLA ESPAZOL 6 D	DE	3.588
26.488	MOHAMED LAGHRI ERHIMO	CL TRUJILLO GONZALEZ 8	DE	1.260
29.106	MOHAMED M. BAZIAN	GF GRUPOS PRINCIPE FELIPE 7	DE	1.870
22.880	MOHAMED MAGI FASE	PD BENZI	DE	3.174
27.331	MOHAMED MARWAN RAMNA	PB POBLADO REGULARS E II	DE	1.266
29.402	MOHAMED MARIAN CHEKKOUTAN	GF GRUPOS PRINCIPE FELIPE	DE	14.684
14.344	MOHAMED MEHDI MUSTAFA	CL BERNUDO MARIANO 5	DE	8.640
5.136	MOHAMED MENAHI HICHO ERHIMO	PT PATIO CASTILLO 3	DE	4.380
22.901	MOHAMED MEHRES AHMED	PB POBLADO SANTIDAD 12	DE	3.174
27.370	MOHAMED MILUD BOAZA CHAUT	CL NARVAEZ ALONSO 10	DE	636
5.134	MOHAMED MIZZIAN HAYAT	CL ESTRELLA 36	DE	8.760
27.332	MOHAMED MOH ELIASO HICHO	GF GRUPOS PRINCIPE FELIPE 2 B C	DE	1.968
14.343	MOHAMED MOHAMADI ABDELMALIK	PB POBLADO SANTIDAD 4	DE	16.732
5.144	MOHAMED MOHAMED ABDEL-LAH	BD BENZI CU AA T.	DE	4.380
5.174	MOHAMED MOHAMED AHMED	BD BENZI 4	DE	4.380
5.191	MOHAMED MOHAMED HAMDO	BD BENZI 4	DE	4.380
6.300	MOHAMED MOHAMED MOHAMED	BD AGROPACION FUERTE 158	DE	12.682
7.535	MOHAMED MOHAMED MOHAMED	PB POBLADO SANTIDAD 1	DE	4.050
8.828	MOHAMED MOHAMED MUSTAFA	CL ARGENTINA 32	DE	36.382
9.129	MOHAMED MOHAMED HAMDO	CL TOBOGAN 5	DE	1.800
10.276	MOHAMED MOHAMED MOHAMED	CL ARGENTINA 5	DE	4.800
12.507	MOHAMED MOHAMED ABDESELAM	BD AGROPACION ESTE 30	DE	16.732
12.510	MOHAMED MOHAMED BUSSELHAM	CL FINCA GUILLEN ALTA 49	DE	2.904
12.511	MOHAMED MOHAMED MOSSATIN	CL ARGENTINA 32	DE	15.468
13.743	MOHAMED MOHAMED MOHAMED	AV REYES CATOLICOS 128	DE	12.682
13.744	MOHAMED MOHAMED MUSTAFA	CL BUENDIA RUIZ 7	DE	8.632

LISTADO DE EXPEDIENTES SELECCIONADOS

Expte.	Apellidos y nombre	Domicilio fiscal	St	Total
14.338	MOHAMED MOHAMED TANNA	BD AGRUPACION NORTE 125	DE	12.682
16.790	MOHAMED MOHAMED ABDESELAM	CL SAN DANIEL 49	DE	11.701
17.429	MOHAMED MOHAMED SELAM	CL MARQUES DE LEDE 7	DE	600
17.696	MOHAMED MOHAMED MUSTAFA	BD AGRUPACION ESTE 172	DE	3.132
19.578	MOHAMED MOHAMED (*)	CL SAN DANIEL 233	DE	750
22.895	MOHAMED MOHAMED FASE	CL ARROYO PANIQUE 31	DE	3.174
22.997	MOHAMED MOHAMED ABDERRAHAMAN	CL FINCA GUILLEN ALTA 8	DE	1.908
23.011	MOHAMED MOHAMED BARNOUSI	BD AGRUPACION ESTE 407	DE	3.174
23.014	MOHAMED MOHAMED EL FASTI MOH.	BD AGRUPACION FUERTE 12	DE	2.544
23.040	MOHAMED MOHAMED SADIY	BD AGRUPACION FUERTE 43	DE	2.544
23.042	MOHAMED MOHAMED TAIEH	BD AGRUPACION ESTE 475	DE	3.174
25.743	MOHAMED MOHAMED AHMED	PB POBLADO SANTIDAD 4 12	DE	8.632
26.644	MOHAMED MOHAMED GUEZ.FATIMA	BD AGRUPACION ESTE 47	DE	2.538
27.920	MOHAMED MOHAMED HEHMEN	PL PLAYA DE BENITEZ 22	DE	27.288
26.916	MOHAMED MOHAMED ABDELKADER	CL RAFAEL OROZCO 7	DE	38.400
28.952	MOHAMED MOHAMED ABDESELAM	CL JAUDENES 44	DE	17.464
27.356	MOHAMED MONTAR ANYERI HAMED	CL MARTINEZ CALVENTE 20	DE	1.272
7.542	MOHAMED REKATINA MOHAMED	CL INDEPENDENCIA 49	DE	20.782
14.937	MOHAMED REKATINA HACH-MOHAMED	CL INDEPENDENCIA 49	DE	16.732
25.759	MOHAMED SAIDI ALI	AV DE AFRICA	DE	19.416
15.812	MOHAMED SELAZI M.CARMEN	PB POBLADO LEGIONARIO 4 17	DE	630
12.517	MOHAMED TARGUTSI MOHAMED	CL CASTILLO HIDALGO 25	DE	17.452
23.079	MOHAMED YILALI CHAUI HADDUCH	CL MARTINEZ CALVENTE 26	DE	1.272
12.227	MOHAMED HADDU MOHAMED ABDESELAM	CL CASAS NUEVAS 2	DE	5.040
1.819	MOHAMED ABDELA ABDELMAJLI	PL PLAYA DE BENITEZ	DE	7.396
10.398	MONTAR AMAR ABSELAM	MR MERCADO AZCARATE 41	DE	4.800
7.511	MOLINA RAMALLO NICOLAS	CL HERMANOS PINZON 2	DE	20.782
27.353	MOLINA BROTONS ANTONIO	GP GRUPOS LOS ROSALES 36 2 A	DE	1.476
5.279	MOLINA EXPOSITO M.DEL CARMEN	CL RAULI 2	DE	9.344
7.585	MOLINA FERNANDEZ VICTOR	CL CORONEL SAN HAMED 2 2	DE	24.183
27.356	MOLINA GOMEZ BENEDICTO	CL PUYELO DOMENET 41	DE	636
27.926	MOLINA GUARDEJO ANTONIO	BD BARRIADA TERRONES 4	DE	1.210
5.280	MOLINA MARTINEZ PEDRO A.	CL REAL 65 2	DE	4.380
790	MOLINA MENDEZ LORENZO	MR MERCADO BD.O'DONNELL 2 2	DE	64.276
27.359	MOLINA PEDROSA MAGDALENA	GP GRUPOS JOSE ZURRON 10 5 I	DE	2.538
7.598	MOLINA VEGA ENCARNACION	PL PLAYA DE BENITEZ	DE	11.156
5.297	MOLINO RAMOS JOSE M.	CL PEDRO DE MENESES 8	DE	9.344
18.036	MONTAGON VALERO VICENTE	CL PEDRO DE ALVARADO 2	DE	9.072
1.900	MONTAJES VILLA ANTONIO	CL TETUAN 36	DE	7.921
6.899	MONTALVO CASTELL FERNANDO	CL EL GRECO 9	DE	13.856
28.939	MONTIELSA MONTAJES ELECTRICOS S.A.	AV DE MADRID	DE	56.191
6.705	MONTERO CABA ISIDRO	CU FORTALEZA HACHO	DE	20.782
6.706	MONTERO CLAROS BERNARDO	CU CUARTEL REGULARES I 1	DE	27.056
6.712	MONTERO GUTIERREZ DIEGO	GP GRUPOS MANZANERA 15	DE	16.732
9.641	MONTERO SANCHEZ CARLOS ALB.	CL GENERAL ARANDA 3	DE	4.672
20.080	MONTES FERNANDEZ JOSE V.	CL MARTINA ESPAOLA 16	DE	5.756
13.756	MONTES REAL JESUS	PB POBLADO SANTIDAD 25	DE	18.640
27.364	MONTESINOS RODRIGUEZ MIGUEL	CL ANTICO 13 1 17	DE	1.692
26.578	MONTILLA CANTERO FRANCISCO	BD POLIGONO AV.DE AFRICA 34 1 1	DE	2.322

LISTADO DE EXPEDIENTES SELECCIONADOS

Expte.	Apellidos / nombre	Domicilio fiscal	St	Total
5.318	MONTIOLA MESA ROBININ	CL ESCUELAS PRACTICAS 16	DE	4.380
5.319	MONTIS RIVERA FRANCISCO J.	CL SAN ANTONIO BE TA N.	DE	2.920
6.731	MONTIYA SERRANO FRANCISCO	RS RESIDENCIA BALERA	DE	1.272
23.133	MORA PARADA PEDRO	CL FINCA BUILLEN ALTA 6	DE	2.544
2.763	MORA RUIZ LUIS	CU CUARTEL REGULARS 3 3	DE	2.700
27.373	MORALES LOPEZ NATI DE	AV DE MADRID	DE	1.692
27.344	MORALES MARTINEZ SALVADOR	CL FOLCLERIA Y ORTIZ S. 31	DE	3.174
6.766	MORALES RUIZ JOSE	OP GRUPOS PRINCIPE FELIPE 2	DE	12.150
23.152	MORALES TRUJILLO BERCA	CL SARGENTO CORTAT 1	DE	4.074
27.933	MORA JON GONZALEZ EDUARDO	CL ECHEGARAY 4	DE	4.980
27.159	MORA JON FIGUEROA FRANCISCO	CL POZO 7 1 12	DE	3.174
27.378	MORANO BATTION MANUEL	CL CORDOBA 0 10	DE	1.272
27.167	MORANO CARRASCO ANTONIO	GR GRUPOS JOSE ZURRON 1 1 1 0	DE	2.544
776	MORANO DIAZ MARIA	MR MERCADO AZCARATE 35 36	DE	9.666
5.349	MORANO FERRAZ ROSARIO	CL ALFAJ 17	DE	4.380
13.765	MORANO FERRAZ ROSARIO	CL CORDOBA B 2	DE	8.640
27.371	MORANO FERRAZ ROSARIO	CL LOMA LARGA	DE	7.009
27.935	MORANO GALLARDO ROSEARIO	AV DE ESPAÑA 2	DE	249.397
23.169	MORANO GONZALEZ ANTONIO	CL GARAY DRUTOS 12	DE	1.908
23.170	MORANO GONZALEZ MARIA	CL MARTIN CEBOLLINO 3	DE	4.274
27.387	MORANO GUTIERREZ FRANCISCO	CL SARGENTO CORTAT 9 PA TI 0	DE	1.272
13.847	MORANO LEMINEZ JOSE	CL DRUTZ 2	DE	11.304
13.656	MORANO LARA FRANCISCO J.	AV REYES CATHOLICOS 31	DE	22.408
13.749	MORANO MARTINEZ JAIME	PR POMA GDO SANIDAD 9	DE	16.875
13.847	MORANO MARTINEZ JAIME	CL LA LEGION 7	DE	12.687
13.753	MORANO MARTINEZ JAIME	CL JUAN I DE PORTUGAL 51	DE	16.876
27.182	MORANTE MARTIN ANTONIO	AV TTE. GENERAL MUSLERA 4	DE	2.448
25.790	MORANTE SATE SERRA	CL CAP. CLAUDIO VAZQUEZ 40	DE	93.019
18.076	MORANTE GARCIBARRAN FRANCISCO	CL CAP. CLAUDIO VAZQUEZ 75	DE	19.778
27.370	MORANTE GARCIBARRAN JOSE	AV DE LISBOA 1 5	DE	6.908
27.371	MORANTE GARCIBARRAN MARIA	CL ANTIGUO 11 B1 DE	DE	3.378
13.849	MORANTE GARCIBARRAN JOSE	GR GRUPOS PRINCIPE FELIPE 5 3 0	DE	23.956
27.394	MORANTE MORAJO MANUEL	BO BENITO	DE	18.416
27.395	MORA GONZALEZ ANA FRANCISCO	AV DE ESPAÑA 1 1 3 8	DE	846
8.054	MORA MORA LUIS	CL INSTITUTO CRISTO REY	DE	1.458
5.447	MORA MORA ANTONIO	OP GARRET SERRALLO	DE	4.380
13.674	MORA MORA MARIA	CL POZO 118	DE	4.620
13.676	MORA MORA ANA	AV SAN CARLOS	DE	2.772
16.890	MORA MORA ANTONIO	AV REYES CATHOLICOS 31	DE	1.440
28.510	MORA MORA ANTONIO	CL SOLIS 1 2 A	DE	1.686
13.768	MORA MORA ANTONIO	CL GENERAL SERRANO ORIVE 17	DE	21.242
12.006	MORA MORA ANTONIO	CL MALIND 36 2	DE	12.332
27.374	MORA MORA ANTONIO	CL PINAR 2 4 DE	DE	3.174
5.432	MORA MORA ELIZABETH	CL TENIENTE COP. GAUTIER 57 1	DE	4.380
5.431	MORA MORA MARICRISTINA C.	PI PLAYA DE BENITEZ CH AL ET	DE	2.920
16.851	MORA MORA MANUEL	CL REAL 11 AZ	DE	1.650
27.396	MORA MORA JOAQUIN	CL MILLAN ASTRAY 11 3 A	DE	18.416
27.934	MORA MORA JOSE	CL MARQUES SANTA CRUZ 4	DE	3.522
5.44	MORA MORA JOSE EDO.	CL TENIENTE PACHECO 4	DE	9.344

LISTADO DE EXPEDIENTES SELECCIONADOS

Expte.	Apellidos y nombre	Domicilio fiscal	St	Total
7.745	MU/02 MONTES JOSE	CL CANALEJAS	3 3 B	DE 21.454
7.907	MU/02 MORENO FRANCISCO J.	CL SOLIS	7 4 12	DE 21.360
2.724	MU/02 PEREZ MELCHOR	CU CUART. AUTOMOVILISMO		DE 10.161
16.190	MU/02 RAMIREZ FRANCISCO	GP GRUPOS SAN DANIEL	1	DE 5.031
28.515	MU/02 REYES FRANCISCO	PB POBLADO LEGIONARIO	4 2	DE 1.266
5.457	MU/02 ROBLETO VICENTA	CL CONRADO ALVAREZ	4	DE 4.380
2.775	MU/02 RODRIGUEZ FRANCISCO	GP GRUPOS SOLIS	1 4 12	DE 91.795
7.761	MU/02 RODRIGUEZ ANTONIO	MU MUELLE ALFAU		DE 11.970
7.986	MUELA AGUILERA FERNANDO L.	GP GRUPOS ALFAU	14 1	DE 9.072
7.704	MULERO ROMINGUERA FULGENCIO	BD POLIGONO AV. DE AFRICA	36 BJ 2	DE 2.532
7.785	MURCIANO ENFEDAL MANUEL R.	CL O'DONNELL	5	DE 17.285
5.479	MURTAS IBIAS ARMANDO	AV SAN JUAN DE DIOS	1	DE 4.380
28.910	MUSA LABDI MOHAMED	MERCADO PRINCIPE FELIPE	12	DE 15.825
28.845	MUSTAFA AIXA MOHAMED	CL EL GRECO	11	DE 4.414
8.945	MUSTAFA HAMD ABDESELAM	AV MARTINEZ CATENA	20	DE 17.205
14.760	NARWANI BHAGWAN-Y.	PS PASAJE PILAR	6	DE 16.732
5.576	NAVARRO BURGOS M. ROSARIO	AV DE OTERO		DE 4.380
6.107	NAVARRO DELAGE M. DEL CARMEN	CL PASADO REVELLIN	12	DE 12.085
28.527	NAVARRO GARCIA ANTONIO	PS PASAJE RECREO BAJO	1	DE 1.266
10.414	NAVARRO MATEO NATIVIDAD	MR MERCADO CENTRAL	12	DE 6.090
23.290	NAVARRO PEREZ JOSE	CL ARGENTINA	2 1 12	DA 1.420
3.578	NAVARRO RAMIREZ FRANCISCO	CL PUQUELO DOMENET	52	DE 2.957
6.126	NAVARRO SANCHEZ FRANCISCO J.	CL ENRIQUE EL NAVEGANTE	5	DE 13.850
27.417	NAVARRO SANCHEZ MARIA	BD ALMADRABA	50	DE 1.272
5.576	NAVARRO SANTIAGUEZ PEDRO	PS RESIDENCIA SUBOFICIAL	3	DE 4.380
27.716	NAVARRO UTRILLA MARGARITA	CL REAL	28	DE 6.018
27.717	NAVARRO VARGAS JOSE	CL GOYA	3	DE 26.908
27.419	NAVAS AMATE JUAN	CL LINARES	16 PA TI O	DA 816
6.129	NAVAS ORTIZ LUIS	CL INGENIEROS	1	DE 20.782
6.130	NAVAS ORTIZ FERNANDO	PT PATIO MICHAEL	2	DE 8.100
23.290	NAVAS MORENO JOSE	GP GRUPOS PRINCIPE FELIPE	2 2 B	DE 3.174
23.297	NAVAS PONTE ENRIQUE	GP GRUPOS JOSE ZURRON	32 5 D	DE 5.716
23.300	NAVAS ROSAS TACINTO	CL SAN DANIEL		DE 3.174
23.303	NAVAS VEGA ANITA	GP GRUPOS FRONTERA	2 4	DE 3.174
27.704	NAVAS VEGA SALVADOR	CL PINAR	1 2 DA	DA 3.174
27.420	NAVIDO PEREZ JOSE	AV DE OTERO	4 2 A	DE 2.532
1.979	NIETO BRITTS/ PASADIA	CL TENIENTE COR. GAUTIER	4 2	DA 2.750
16.207	NIETO GARCIA FRANCISCO	GP GRUPOS PRINCIPE FELIPE	16 BA	DE 1.272
6.155	NIETO PERALES LUIS	BD HARRIADA O'DONELL	5	DA 9.072
27.401	NIETO PEREZ JOAQUIN	CL GENERAL SERRANO OLIVE	13 1	DE 1.690
6.158	NIETO SALVATIERRA FRANCISCO	CL MILLAN RSTRAY	11	DE 9.570
7.112	NIETO SALVATIERRA MANUEL	CL INSTITUTO CRISTO REY		DA 4.070
5.569	NIETO SANCHEZ M. LUISA	PS RESIDENCIA SUBOFICIAL		DA 4.380
28.975	NIETOVELLA SANTIAGO S.A.	CL ALFAU	0	DE 27.009
18.927	NIETOVELLA MONTILLA G. FERNANDO DE	CL PAVILLA	8	DE 18.416
6.165	NIETO VIDAL RICARDO	CL ALFEREZ PROVISIONAL	2 4 DA	DE 8.640
27.427	NIETO GARCIA ALEJANDRO	CL PINAR	3 3 12	DE 1.266
23.297	NIETO GARCIA ENRIQUETA	AV DE MADRID	10 BJ	DE 4.274
23.322	NIETO MARTIN ROMAN	CL PINAR	6 3 DA	DA 3.174

LISTADO DE EXPEDIENTES SELECCIONADOS

C/pta.	Apellidos y nombre	Domicilio fiscal	Cl	Total
27.944	MUJER MORENO ANTONIO	BO RECINTO SUR	23	6.096
18.003	MUJER ROMAN FRANCISCO	CL COCOBA	7	10.800
15.821	MUJER BALAS JUAN ANTONIO	OP GRUPOS PRINCIPE FELIPE	18	14.584
5.949	OBISPO CASTILLA FERNANDO	OP GRUPOS MANZANERA	15 11	24.843
5.951	OBISPO BARCIA MANUEL	PT PATIO CONTRERAS	26	7.269
5.956	ORRADOR RIBAS JOSE	CL MILLAN ASTRAY	11	13.056
28.331	ORCIVA BARRO FRANCISCO	AV DE ESPAÑA	1 3 1 12	11.920
5.509	ORJEDA VILLENA JOSE R	CL VILLARDE	20	4.200
5.984	ORTEGA MARTIN JUAN CARLOS	PL PLAYA DE BENITEZ		20.782
17.266	OLIVERA VILLARDE ESTEBAN	CL INDEPENDENCIA	11 1 A	7.157
15.626	OLIVERA BALTAZAR FRANCISCO	CL ALFARDE PROVISIONAL	4	4.780
16.146	OLIVERA SUTIERREZ MAGDALENA	CL VILLARDE	12 B	810
25.235	OLIVERA ALONSO JESUS M	CL VILLARDE	12 1	11.908
27.439	OLMEDO SIMONIZ JERONIMO	PS PARAJE ALHAMBRA	1 2	2.520
6.991	OLMEDO PACHECO RAFAEL	CL GENERAL CARVALLO	24	30.250
25.236	OLMEDO PEREZ JOSE	OP GRUPOS LA LEGALTAO	6	2.174
27.945	OLMO CABALLERO NATIVIDAD	BO RECINTO SUR	17	2.828
27.947	ORDOÑEZ MACIAS ANTONIO	OP GRUPOS JOSE ZURRON	14 1	2.214
15.823	ORDOÑEZ VALLEJO SANTIAGO P.	CL CHALEJAS	3 2 17	15.219
29.080	ORELLANA NIETO AFRICA	CL REAL	28	2.119
27.445	ORTEL FABRICES RIGARDO	CL DOMINALEZ DE LA VERA	4 2 D.	840
27.448	ORTEGA BARCIA MARIA	BO SANCIAL	5	1.276
14.769	ORTEGA MARTIN GABRIELA M.	CL MENDEZ MUJER	10	14.769
14.770	ORTEGA ORTIZ M. ANTONIO	AV DE REGULARES	F 3	13.420
27.454	ORTEGA RUBIO ANGEL	CL ARGENTINA	90 16 D	1.232
27.457	ORTIZ CEBRIAN DIEGO	CL VIRGEN DE LA LUZ	10	1.232
6.067	ORTIZ DE Z. MELVEDO MIHAEL	CL CAMERO	2 5	2.196
6.064	ORTIZ ESCOBIA JOSE	OP GRUPOS GARCIA VALDIO	230	26.782
13.043	ORTIZ LACRAJ FRANCISCO	AV REYES CATOLICOS	11	18.268
25.260	ORTIZ LOPEZ MANUEL	PS PARAJE RECREO CENTRAL	20	2.124
9.408	ORTIZ MEDINA LUIS	CL INGENIEROS	1	4.422
14.978	ORTIZ NUEVO MANUEL	PA PABELLONES J.O.P.	2 4 A	10.889
14.979	ORTIZ QUIJONES JULIANA	CL MILLAN ASTRAY	9	10.122
18.349	ORTIZ RAMIREZ MIGUEL A.	PB POBLADO SANIDAD	1	4.250
27.949	ORTIZ BATELLO ROSARIO	AV DE OTERO	6	1.212
25.824	ORTIZ FERNANDEZ FRANCISCO J.	CL MARTINA ESPAÑOLA	13 3 C	22.166
6.081	ORTIZ VAZQUEZ ADOLFO	PL PLAYA DE BENITEZ		59.686
5.742	ORTIZ MESTRE M CONCEPCION	BO POLIDOMO AV. DE AFRICA	15 3	4.230
28.815	PABLO LOPEZ PABLO DE	MO MUELLE CAJONERO DATO		16.911
5.345	PABLO BERVAN PEDRO	CL BEATRIZ DE SILVA	10	20.180
8.784	PACHECO CHERRA FRANCISCO	CL NUEVA	17	6.270
5.360	PACHECO VAZQUEZ JOSE	AV DE OTERO	6 6 B	8.154
5.771	PADRAL DOMINGUEZ JUAN	PL PLAYA DE BENITEZ		4
5.775	PADILLO RUIZ FRANCISCO	CL TIENTE PACHECO	12 2	4
18.699	PALMARES MORENO LEONOR	PB POBLADO SANIDAD	14	2.114
15.776	PALACTOS NAVARRO MANUEL	OP GRUPOS ALFAU	6	1.214
12.850	PALENZUELA ESCOBAR FRANCISCO	AV DE LIBROA	47	1.214
23.394	PALMA ORTIZOBA JOSE	AV DE OTERO	9 2 D.	1.214
16.225	PALOMINO BALAN JUAN	PS PARAJE LAS BALSAO	3	1.214

LISTADO DE EXPEDIENTES SELECCIONADOS

Expte.	Apellidos y nombre	Domicilio fiscal	St	Total	
11.027	PALOMO GARD CARMEN	CL VI/AG	31	DE	1.809
23.401	PALOMO DELBADO ENRIQUE	GP GRUPOS JOSE ZURRON	10	DE	5.674
12.468	PALOMO VILLANUEVA MIGUEL	CL MARTINA ESPA/OLA	15	DE	12.690
27.469	PARRA PI/E FRANCISCO	CL SOLDADO VALLE ALMAZAN	1	DE	1.272
6.940	PARRA MONTALVO JESUS M.	CL MARTINA ESPA/OLA	6 3	DE	4.050
27.470	PARDO LEON JOSE	AV DE ESPA/A	7 3 0	DE	1.692
27.471	PARDO PARDON ANTONIO	CL ALFEREZ PROVISIONAL	3 BJ 17	DE	2.724
5.888	PAREJA TOME ANTONIO	CL CORDOBA	3	DE	5.010
10.542	PARRA LEBRON MANUEL	PS PAGAJE ALHAMBRA	36	DE	32.908
6.942	PARRA ROMERO MANUEL	CL CORDOBA	A 1	DE	1.458
18.143	PARRAGA RODRIGUEZ MANUEL	CL MARTINA ESPA/OLA	14	DE	37.820
3.760	PARRIS PUIG JOSE	CL ANTIOCO	11	DE	17.054
25.843	PASAMAR BENITEZ RAFAEL	CL BEATRIZ DE SILVA	17	DE	37.037
12.529	PASAMAR TERAN ANGELA P.	CL ANTIOCO	7	DE	17.280
5.965	PASTOR RUIZ ASCENSION	CL CUENTA MONTE MACHO	21	DE	9.744
5.970	PATERNA CAMACHO JOSE L.	GENERAL SERRANO ORIVE		DE	8.632
27.476	PE/A CARRASCO ANDRES	AV REYES CATOLICOS	8 8 12	DE	816
17.540	PE/A COZAR ANDRES	AV DOCTOR MARR/ON	12	DE	15.220
19.677	PE/A BONTALEZ MANUEL DE LA	MV MERCADO CENTRAL	9	DE	17.708
9.887	PE/A ORANDA MANUEL DE LA	CL SOLIS	6	DE	11.792
7.068	PE/A LARA SALVADOR	AV REYES CATOLICOS		DE	12.743
27.478	PE/A MOYANO JOSE	CL MATED ALVAREZ	5	DE	1.272
27.960	PE/A VALVERDE PILAR DE LA	CL MARTINA ESPA/OLA	14	DE	5.641
5.505	PEDRISA PLA FRANCISCO	AV JOSE SANTOS VILELA	8	DE	11.020
27.957	PEDRO MIRA EUGENIO	JD BARRADA TERRONEROS	A	DE	1.227
27.958	PELAEZ BERROCAL LORENZO	CL TEJAR DE INGENIEROS	7	DE	1.272
27.447	PELAEZ RUIZ SALVADOR	CL AZUL	3 1 12	DE	2.538
6.008	PELEGRIN DELAS JOSE	CL INDEPENDENCIA	5	DE	4.390
9.935	PERALBO VEGA ESPERANZA	CL MONTE MACHO		DE	7.286
27.481	PERE/A VECTINA MANUEL	CL PARAMO SARRASTI	28 8 12	DE	1.272
16.250	PEREA JIMENEZ JOYA	GP GRUPO CESPED	3 1	DE	3.174
25.461	PEREA JIMENEZ MARCELINO	CL FCO. LERTA Y OPTIZ S.	31	DE	3.174
27.480	PEREIRA GONZALEZ CAROLINA	CL LINARES	4	DE	816
15.484	PEREIRA MARTINEZ JOSE M.	CL PEDRO DE MENESIES		DE	15.541
5.955	PEREIRO ALONSO MANUEL ANDRI	CU ROTO MIXTO ARTILLERIA		DE	22.468
6.030	PEREZ ALBADALEJO FRANCISCO	CL GENERAL YAQUE	7	DE	22.796
27.472	PEREZ ANDRADES SEBASTIAN	CL GENERAL SERRANO ORIVE	13 2 14	DE	1.692
23.476	PEREZ ARROYO ANTONIO	CL COLOMBIA	6	DE	3.174
23.479	PEREZ ARROYO DIEGO	GP GRUPOS JOSE ZURRON	8 1 17	DE	6.482
27.483	PEREZ LANFRA LUIS	PS PAGAJE ALHAMBRA	42 BA JO	DE	3.174
6.046	PEREZ CAZALLA FRANCISCO	CL ARROYO DE LAS BOMBAS		DE	19.946
8.128	PEREZ CLAVIJO M. ISABEL	PS PAGAJE FERNANDEZ	41	DE	4.390
27.484	PEREZ DE LA VELA FERNANDO	CL MOLINO	20	DE	1.632
9.891	PEREZ DEL MOLINO GOMEZ DE LA TORRE	CL ALCALDE JOSE VICTORI	12 AB OS AD	DE	23.983
6.075	PEREZ DEL VALLE SERGIO	PZ PLAZA VIEJA	27	DE	4.390
25.497	PEREZ DURAN ANTONIO	CL PINAR	77 2	DE	8.632
5.600	PEREZ ESCOBANO JOSE	CL REAL	9	DE	4.050
23.495	PEREZ GALLARDO INES	CL SOLDADO VALLE ALMAZAN		DE	2.538
20.411	PEREZ GARCIA DOLORES	MR MERCADO SAN JOSE	21 FR UT M	DE	27.029

LISTADO DE EXPEDIENTES SELECCIONADOS

Expte.	Apellidos y nombre	Domicilio fiscal	St	Total
24.807	PEREZ GARCIA JOSE	CL SOUSA RODRIGUEZ	1	DE 1.908
26.218	PEREZ GARCIA JUAN	AV DE LISBOA	2 4 1 C	DE 3.378
5.414	PEREZ GOMEZ CONCEPCION	CL AGUSTINA DE ARABON	17	DE 20.782
23.503	PEREZ GRACIA ANTONIO	BD SARCHAL	54	DE 3.174
6.091	PEREZ GRACIA JUAN	CL RAMON Y CAJAL	9	DE 4.380
23.507	PEREZ GUERRERO ANTONIO	CL PINAR	4 2 12	DE 2.544
23.511	PEREZ GUERRERO MARTIANO	CL POZO	1 4 DM	DE 3.174
16.258	PEREZ GUILLEN MANUEL	AV DE OTERO	7	DE 1.692
27.487	PEREZ HERRERA FRANCISCA	CR CARRET. ALMADRABA	12	DE 636
5.625	PEREZ LARA RAMON	CL TENIENTE PACHECO	13	DE 22.796
27.496	PEREZ LLIBERIA MANUEL	AV DE ESPAÑA	2 2 D	DE 1.692
29.049	PEREZ MARCON ANGEL	AV EJERCITO ESPA/OL		DE 22.281
26.111	PEREZ MILLADO MARTIN	AV EJERCITO ESPA/OL	8 A 3	DE 18.416
22.497	PEREZ MONTOYA JOSEFA	AV REYES CATOLICOS	82	DE 636
26.021	PEREZ MURILLO PILAR	CL MILLAN ASTRAY	7	DE 12.960
23.579	PEREZ NARVAEZ ALBERTO	CL LINARES	8	DE 2.440
26.541	PEREZ PARRAGA PASQUA	GR GRUPOS JUAN XXIII	F 2 17	DE 636
19.444	PEREZ RAMOS FELIPE	CL TENIENTE COR. GAUTIER	49	DE 6.000
26.885	PEREZ RODRIGUEZ FRANK ISCA	AV SAN JUAN DE DIOS		DE 1.528
27.961	PEREZ RUIZ FRANCISCO	CR CARRET. MONTE HACHO		DE 10.006
5.141	PEREZ RUIZ MIGUEL ANGEL	AV DE OTERO	7 2 C	DE 4.380
29.207	PEREZ SANZ JOSE LUIS	AV DE MADRID		DE 48.108
9.776	PEREZ SOTO ALBERTO	CL LINARES	8	DE 2.772
4.174	PEREZ VALDIVIA FERNANDO J	AV DE REGULARES	13	DE 2.920
15.046	PEREZ VARGAS ISABEL Y DOLORES	CL VELARDE	32	DE 8.100
5.762	PEREZ VEBIN CUADRA ROBERTO	CL SARGENTO CORTAT	15 1	DE 16.732
17.894	PEROTE PELTON NICOLAS	AV SAN JUAN DE DIOS	6	DE 15.435
2.088	PERPIN RODRIGUEZ ISIDORO	CL SANDENS	1	DE 7.564
27.554	PETRIANI DOMINGUEZ JESUS	CL GENERAL VARELA	6 41	DE 1.272
3.964	PESU LABRAT ANTONIO	CL REAL	11 3 1	DE 10.800
18.919	PIZA CRUCE ENRIQUE	CL TENIENTE ARRABAL	3 1 3	DE 27.056
20.907	PIZA GARCIA DOLORES	CL PUJUELO DOMENET		DE 7.344
6.199	PIZA JIMENEZ LUCIA	CL TENIENTE ARRABAL	3	DE 4.380
29.871	PIFA VIVES JUAN	CL GENERAL SERRANO ORIVE	8	DE 9.072
29.967	PICAZO SILVA MARIA	CL TENIENTE COR. GAUTIER	53	DE 3.192
5.794	PILAR MARTINEZ JOSE M.	BD SARCHAL	9	DE 4.620
25.868	PINA MORALES MARCIA	CL GENERAL ARANDA	2	DE 23.020
8.263	PINA OLIVARES FRANCISCO	CL ARROYO CA/VERAL	2 2 B	DE 4.591
6.171	PINA OLIVARES MANUEL	CL MARQUEZ CARRASCO	5	DE 9.344
5.801	PINTILLA MARTIN M. ANGELES	CL MILLAN ASTRAY	11	DE 8.100
6.172	PINTILLA MELGILLO MANUEL A.	CR CARRET. MONTE HACHO	1	DE 9.928
6.179	PINO HERRERO GUILLERMO DE	CL VELARDE	24	DE 9.344
29.361	PINO MORALES MIGUEL	CL PASO LAS PALMERAS	12	DE 29.760
5.812	PINTO PERDIGAO CARLOS A	CL FINCA GUILLEN ALTA		DE 4.596
4.219	PIAZA LEON FRANCISCO J.	CL CORREA	7 1	DE 2.920
27.595	PONANCO CARRASCO RAFAEL	BD SARCHAL	32	DE 3.174
5.873	PONANCO GONZALEZ M. DEL CARMEN	CL RAMPA DE ABASTO	5	DE 20.782
5.878	POLLO ALCAZAR CARLOS	CL MARTINA ESPA/OLA	16	DE 16.628
27.598	POLLO RUIZ CARMEN	BP GRUPOS MANZANERA	18 1 12	DE 2.544

LISTADO DE EXPEDIENTES SELECCIONADOS

Expte.	Apellidos y nombre	Domicilio fiscal	St	Total
19.693	PONCE PAZ FRANCISCO	CL RAMON Y CAJAL	3	DE 4.818
23.604	PONCE RUIZ CARMEN	CL IBIZA	6 1	DE 3.894
28.984	PORRAS ROMERO JOSE	CL REAL	51 3	DE 19.260
16.298	PORTILLO LOPEZ ANA C.	CL PASEO REVELLIN	30 1 D	DE 15.220
15.427	PORTILLO SCHARFHAUSEN JORGE JUAN	CL REAL	20	DE 11.036
28.848	POSTIGO BERNAL JOSE M.	DUEÑAS	15	DE 65.839
23.619	POZO COTE JOSEFA	CL LINARES	4	DE 4.074
6.260	POZO BONZALEZ JULIA	PZ PLAZA TENIENTE RUIZ	3	DE 16.060
27.504	POZO SEGURA JUAN	CL MOLINO	20	DE 1.632
27.965	PRADA GOMEZ DOLORES	BA BARRIO DE LA SALUD	20	DE 5.341
5.902	PRADO NAVARRO ISAAC	CJ RBTO.MIXTO ARTILLERIA		DE 16.402
28.546	PRIETO BERJAN MIGUEL	CR CARNET.ALMADRAGA		DE 1.266
5.921	PRIETO SANTAMARIA M. ISABEL	AV DE LISBOA	3 2	DE 8.100
28.989	PRO CEUTA S.A.	CL TENIENTE COR.GAUTIER		DE 22.320
6.982	PRO VALLEJO INES DE	CL MOLINO	3	DE 18.418
27.967	PROCECONGA	CL VELARDE	30	DE 7.356
9.041	PROMO GULF S.A.	GRAN VIA	322 2 P	DE 835.435
26.173	PUCHE GRANADO JOSE ANT.	CL CANALEJAS	10	DE 41.809
17.916	PUENTE GARCIA ANTONIO A.	PB POBLADO SANTIDAD	5 1	DE 9.540
13.917	PUENTE MORAN FRANCISCO	PS PASAJE ANAYA	15	DE 18.674
27.632	PUENTES YAÑEZ MANUEL	CL CINCO HNOS. LAHULET	47	DE 2.544
11.963	PUERTA SALABERRE JOAQUINA DE	CL PEREZ SERRANO	2	DE 2.392
6.281	PUERTAS POMERO CATALINA	CL PEDRO DE MENESES	4	DE 8.580
28.505	PUERTO MATA ISABEL	CL ALFAU	16 2 D	DE 1.692
17.549	PUGA RECLA MANUEL	CL REAL	83 1 B	DE 15.592
19.659	PUGO CAMPADABAL FRANCISCO	CL REAL	22 5 2	DE 4.224
18.046	PULIDO LOPEZ NICOLAS	PB POBLADO SANTIDAD		DE 12.682
28.506	PUYA PEREZ RAFAEL	CL GENERAL ARANDA	1 AT IC O	DE 1.632
5.147	QUERO CASTA/EDA M. ISABEL	CL BERMUDO SORTIANO	3 2 D	DE 30.127
13.927	QUERO CASTA/EDA JOSEFA	CL VELARDE	10	DE 16.732
5.165	QUIJONES MARTINEZ MARGARITA	CL CIUDAD REAL	4 4	DE 8.100
9.273	QUILLES LOPEZ JUAN MANUEL	CL TENIENTE PACHECO	19	DE 4.672
6.292	QUINTERO SANCHEZ CARMELO	AV DE MADRID		DE 8.632
5.149	QUITROS DELGADO MARIA	GP GRUPOS JUAN CARLOS I	52 1	DE 13.856
26.550	RACHIDA ALI MOHAMED	CL PARAMO SARRASI	30	DE 636
27.970	RAGGIO CACHINERO JOSE	CL DUE/AS	15	DE 10.218
27.971	RAGGIO MONTERO REMEDIOS	CL DUE/AS	1	DE 7.933
29.147	RAGGIO VAZQUEZ AFRICA	CL DUE/AS	11 1 12	DE 2.668
29.148	RAGGIO VAZQUEZ REMEDIOS	CL MOLINO	4	DE 2.056
22.659	RAHMA ALI ALI DUAS	CL CASAS NUEVAS	A 6	DE 3.174
6.328	RAJAB IBRAHIM	PB POBLADO SANTIDAD	31	DE 11.680
4.504	RAMIREZ GILES FRANCISCO	CL VASCO NUÑEZ DE BALBOA	25	DE 13.856
6.336	RAMIREZ BECERRA JUAN JESUS	CL TETUAN	16	DE 2.187
28.666	RAMIREZ CARBONELL MANUEL	CL CINCO HNOS. LAHULET	4	DE 1.272
14.227	RAMIREZ LOPEZ ANA	AV REYES CATOLICOS	3	DE 1.440
9.967	RAMIREZ MOLINA FRANCISCA	CL ROMERO CORDOBA	46 A. T. S.	DE 10.276
29.016	RAMIREZ MURILLO FRANCISCO	MU MUELLE CA/ONERO DATO		DE 110.292
6.357	RAMON ALBA ALFONSO	AV DOCTOR MARA/ON	14	DE 7.980
4.537	RAMON CASA VICENTE	PS PASAJE ALHAMBRA	70	DE 4.620

LISTADO DE EXPEDIENTES SELECCIONADOS

Expte.	Apellidos y nombre	Domicilio fiscal	St	Total	
27.972	RAMON GUBAU CRISTINA	CL VI/AS	41	DE	1.471
12.540	RAMOS AMAYA ANTONIA	CL REAL	56	DE	4.050
15.067	RAMOS ARAGON ANTONIO	CL CANALEJAS	3	DE	16.732
11.083	RAMOS GAVILAN VICTORIO	CL REAL	71	DE	25.244
4.568	RAVENTOS RECIO M DEL CARMEN	CL PEREZ SERRANO	16	DE	8.160
6.859	REAL BARRERO SEBASTIAN	CL SOLIS	1	DE	8.640
4.580	RECIO ROMERO FERNANDO	CL ARCOS QUEBRADOS	2	DE	20.782
29.422	RECREATIVOS GENIL	ORTA DEL PUNTO	14	DE	12.407
8.293	RECREATIVOS REUNIDOS S.A.	AV. DE ANDALUCIA	24	DE	4.170
27.977	REGGIO SALGUERO PILAR	CL GENERAL SERRANO DRIVE	19	DE	2.470
27.706	REINA CURNICA FRANCISCA	CL REAL	48	DE	9.860
4.597	REINA DOMINGUEZ MIGUEL A.	GP GRUPOS JOSE ZURRON	35	DE	20.782
12.541	REINA LEONARD FRANCISCO	AV DE LISBOA	65	DE	4.050
4.600	REINA MORA DIEGO F	GP GRUPOS ERQUICIA	2	DE	12.850
17.574	REQUE LLEDO JOAQUIN	CL SARGENTO MENA	3 3	DE	47.157
23.710	REQUEJO GRANADOS FRANCISCO	GP GRUPOS PRINCIPE FELIPE	15 2 A	DE	7.174
2.131	REQUENA RODRIGUEZ MANUEL	AV REYES CATOLICOS	9	DE	1.232
6.474	REQUENA Y ROMAN RAFAEL Y MIG.	BD POLIGONO AV. DE AFRICA	14 5	DE	9.344
28.985	RESASUB SERVICES S.A.	MU MUELLE CA/ONERO DATO		DE	14.800
29.276	RETAMERO SALGUERO JOSE L.	CL ECHEGARAY	1	DE	47.768
6.479	REVIRIEGO PEREZ JUAN	GP GRUPOS SAN DANIEL	5 4 C	DE	4.380
16.475	REYES PRIETO JOSE EDD.	CL VICEGO MARTINEZ	1 B1	DE	1.440
27.533	REYES RUIS ANTONIO	PB POBLADO SANTIDAD		DE	1.212
2.618	RIBES MORGUER FRANCISCO	CL MARINA ESPA/OLA	114 1. MA RI	DE	21.990
27.535	RICHARTE ROMERO MARIANO	CL CORDOBA	6 9	DE	1.270
27.982	RIDASUR S.A.	PZ PLAZA CONSTITUCION	4	DE	18.570
18.710	RIO GARCIA ISABEL DEL	CJ CASA CUART. G. CIVIL	2 4	DE	8.64
23.725	RIO GUERRERO EUGENIO DEL	CL PINAR	2 4 17	DE	3.174
27.720	RIO RUIZ JOSE DEL	CL MENDEZ NU/EZ	4	DE	27.964
2.475	RIO SAGNET PAUL E. DEL	CL PASEO LAS PALMERAS	1 1 F	DE	13.270
27.541	RIOS CANTO PURIFICACION	CL POZO RAYO	16	DE	670
16.350	RIOS GORTICO MANUEL A.	CL ALMERTA	2 3	DE	16.060
29.088	RIOS ESPA/VA ADOLFO	CL TIRSO DE MOLINA	1	DE	48.268
11.093	RIOS GARCIA MANUEL	CL REAL	90	DE	10.042
27.542	RIOS LOPEZ MIGUEL	CL AYMAT GONZALEZ	18 8 DH	DE	1.272
4.676	RIOS MORALES ANTONIO ENR.	GP GRUPOS PRINCIPE FELIPE	28 3	DE	4.070
4.678	RIOS POZO M. DEL CARMEN	CL MARINA ESPA/OLA	13	DE	13.111
23.734	RIOS ROJAS JOSE	AV SAN AMARO	17	DE	4.074
23.735	RIOS ROJAS MARIA	CL ECHEGARAY	20 1 17	DE	3.244
4.687	RIQUELME CORRALES DOLORES	CL EL GRECO	8	DE	7.389
6.481	RIQUELME DE LA TORRE ENRIQUE JOSE	CL IBIZA	1 1 A	DE	2.920
27.544	RISCO SANTATECLA JUAN	CL BRULL	9	DE	1.672
6.482	RISCOS ANGULO JOSE A. DE L.	CL MARINA ESPA/OLA	14	DE	5.220
27.545	RISCOS GONZALEZ JOSE A. DE LOS	CL MARINA ESPA/OLA	14 2 B 12	DE	2.538
28.927	RIVAS VILLALBA JOSE ABELARDO	BENZU		DE	28.800
25.901	RIVERA FERNANDEZ SALVADOR	CL VIRGILIO O/ATE	1 4 C	DE	11.740
29.337	RIVERA LATAS ERNESTO J.	PZ PLAZA DE AFRICA	15	DE	40.540
6.519	RIVERO JURADO ANTONIO JOSE	CL GENERAL YAGUE	3 7 B	DE	9.344
13.961	RIVES ROLDAN JUAN J.	CL BOLTIVA	13	DE	12.270

LISTADO DE EXPEDIENTES SELECCIONADOS

Expte.	Apellidos y nombre	Domicilio fiscal	St	Total
4.718	ROBLEDO SANTIAGO JOSE M.	GP GRUPOS JUAN CARLOS I	1 2 DE	18.794
6.888	RODILES ESCUDERO MARIO	CL GENERAL VARELA	11 6 DE	1.458
4.742	RODRIGUEZ AGUILERA GUSTAVO	BD POLIGONO AV.DE AFRICA	11 5 A DE	9.204
2.156	RODRIGUEZ AMORES ANTONIO	CL ESTRELLA	38 DE	1.983
4.752	RODRIGUEZ BARRUECO FELIPE	CL GENERAL SERRANO DRIVE	26 0 DE	17.548
23.762	RODRIGUEZ BERBELL ASUNCION	PT FATID TANDINA-CL.REAL	DE	2.544
6.574	RODRIGUEZ BERNAL JOSE	CL REAL	90 DE	4.380
23.765	RODRIGUEZ CAMPOS MANUEL	GP GRUPOS SOLIS	A 26 DE	2.538
9.908	RODRIGUEZ CARRION JOSE LUIS	CL DADIZ	2 DE	23.983
4.766	RODRIGUEZ CASANUEVA AGUSTIN	GP GRUPOS LA LEALTAD	47 DE	5.504
26.220	RODRIGUEZ CHAPLIN TERUEL	CL GONZALEZ DE LA VEGA	DE	11.088
19.730	RODRIGUEZ CORDERO CONSUELO	CL GENERAL CARVAJAL	1 2 DE	1.272
6.609	RODRIGUEZ CORRAL FRANCISCA	CL FALDA MONTE HACHO	DE	8.632
17.863	RODRIGUEZ COTES RAFAEL	BD POLIGONO AV.DE AFRICA	21 5 2 DE	20.296
27.557	RODRIGUEZ DOMINGUEZ JUAN	CL GONZALEZ BESADA	11 1 0 DE	816
16.375	RODRIGUEZ GALLARDO PEDRO P	CL CANALEJAS	14 3 0 DE	9.456
6.642	RODRIGUEZ GARCIA EDUARDO	CL VICEDO MARTINEZ	31 DE	4.380
28.044	RODRIGUEZ GONZALEZ ANGELES	AV. DE ESPAÑA	1 DE	93.289
4.817	RODRIGUEZ HEREDIA JUAN	CU RGTO.MIXTO ARTILLERIA	DE	55.420
25.917	RODRIGUEZ MARQUEZ M.DEL PILAR	CL POZO RAYO	1 DE	8.632
4.841	RODRIGUEZ MARTIN FRANCISCO	GP GRUPOS LA LEALTAD	24 DE	1.458
27.563	RODRIGUEZ MARTINEZ ANA	CL CONSUELO	1 A DE	44.371
4.845	RODRIGUEZ MATEOS DIEGO L.	CL GUERRERO SANCHEZ	10 DE	13.856
11.118	RODRIGUEZ MATRES PURIFICACION	CR CARRET.SERRALLO	DE	2.277
23.794	RODRIGUEZ MORALES VENTURA	CL GENERAL ARANDA	1 1 DE NT	4.074
11.122	RODRIGUEZ O/A JESUS	RS RESIDENCIA JUVENTUD	DE	9.285
3.414	RODRIGUEZ PALMIERO REGINA	CL TENIENTE COR.GAUTIER	33 DE	29.460
4.866	RODRIGUEZ PASTOR JOSE F	CU RGTO.CAB.MONTESA 3	3 DE	7.389
27.986	RODRIGUEZ PEREZ EDUARDO	GP GRUPOS JOSE ZURRON	9 DE	3.090
28.577	RODRIGUEZ PEREZ MARIA	CL MEENDOZA	8 2 B DE	1.686
27.987	RODRIGUEZ PITA NIEVES	CL NUEVA	26 DE	2.701
13.994	RODRIGUEZ RAMIREZ JOSE MANUEL	AV DE AFRICA	31 DE	16.732
25.920	RODRIGUEZ RIOS MANUEL	GP GRUPOS MANZANERA	1 1 2 DE	3.069
25.921	RODRIGUEZ RIVAS FRANCISCO J.	CL MARINA ESPA/OLA	14 DE	10.999
9.759	RODRIGUEZ ROBLES MARIA DEL A.	CL RAMON Y CAJAL	15 DE	1.460
4.882	RODRIGUEZ RODRIGUEZ JOSE F.	CL HERNAN CORTES	1 DE	4.620
4.887	RODRIGUEZ RODRIGUEZ ROSA	CL HERNAN CORTES	1 DE	7.389
16.388	RODRIGUEZ RODRIGUEZ JUAN	AV SAN AMARO	C. G. C. DE	4.380
25.924	RODRIGUEZ ROJAS FERNANDO	CL POZO RAYO	1 DE	28.777
6.686	RODRIGUEZ ROMANI VICENTE S.	AV DE LISBOA	DE	4.380
4.889	RODRIGUEZ ROMERO JOSE M.	CL ROMERO CORDOBA	9 DE	2.772
11.549	RODRIGUEZ ROMERO ADORACION	CL TENIENTE COR.GAUTIER	12 DE	26.724
16.389	RODRIGUEZ ROMERO JUAN D.	PB POBLADO SANIDAD	3 P DE	2.718
23.808	RODRIGUEZ ROMERO JOSE	BD SARDINERO	21 DE	3.174
28.579	RODRIGUEZ ROMINGUERA ANTONIA	AV DE MADRID	1 DE	1.476
13.997	RODRIGUEZ RUIZ MANUEL	CL RAMPA DE ABASTO	5 DE	16.732
124	RODRIGUEZ SANCHEZ JUAN	CL VENEZUELA	1 4 0 DE	23.020
23.810	RODRIGUEZ SANCHEZ MANUEL	GP GRUPOS JOSE ZURRON	36 1 0 DE	1.272
6.717	RODRIGUEZ VILLARROEL FRANCISCO	CL GONZALEZ DE LA VEGA	1 1 0 DE	4.444

LISTADO DE EXPEDIENTES SELECCIONADOS

Expte.	Apellidos y nombre	Domicilio fiscal	St	Total
4.910	RODRIGUEZ VIZCAINO MANUEL	CL POZO 91	DE	2.772
25.927	RODRIGUEZ-R. DELGADO ROBERTO	CU CUARTEL REGULARES 1	DE	8.632
4.922	ROLDAN FERNANDEZ RAMON	GP GRUPOS SOLIS 1 4	DE	7.389
4.941	ROMAN CARVAJAL JESUS	AV DE OTERO 11 6 A	DE	19.262
27.989	ROMAN REINA ANTONIA	CL ALFEREZ PROVISIONAL 3	DE	6.319
8.028	ROMAN RODRIGUEZ SEBASTIAN J.	AV DE AFRICA 29	DE	4.380
14.288	ROMANI MARTA JOAQUIN	CL REAL 120	DE	12.690
27.578	ROMERA ALVAREZ ANGEL	GP GRUPOS JOSE ZURRON 20 4 D	DE	636
12.448	ROMERA MARTINEZ FELICIANO	CR CARRET. DEL TARAJAL 1 C	DE	4.050
29.074	ROMERO CHICOTE ANA MARIA	CL MILLAN ASTRAY 2 TI EN DA	DE	22.250
14.008	ROMERO CORDOBA LUIS	PS PASAJE PILAR 10	DE	10.800
4.970	ROMERO DIAZ JUANA	CL EL GRECO 1	DE	8.100
17.050	ROMERO GARCIA ALONSO	PB POBLADO LEGIONARIO 4 2	DE	13.954
6.754	ROMERO JIMENEZ M. CONCEPCION	CL REAL 102	DE	4.380
5.093	ROMERO LLUCH JUAN V.	AV DE OTERO 5 3	DE	9.486
6.765	ROMERO MANZANO CONCEPCION	CL LA LEGION 2 2 DR	DE	4.380
16.406	ROMERO MARTIN ADRIANO	GP GRUPOS PRINCIPE FELIPE 28 3 B	DE	6.258
28.816	ROMERO NICOLAS	CL REAL	DE	477
17.055	ROMERO PEDROTE JOSE M.	GP GRUPOS JUAN CARLOS I 55 11	DE	71.816
27.583	ROMERO ROMAN ENCARNACION	PS PASAJE HERAS 40	DE	1.272
27.847	ROMERO ROMAN FRANCISCO	GP GRUPOS PRINCIPE FELIPE 13 1 A	DE	3.174
9.531	ROMERO SANCHEZ MANUEL	CL IBIZA 7	DE	8.269
27.990	ROMERO SERRANO CARMEN	CL MARCELO ROLDAN 15	DE	9.603
27.846	ROMERO VALLEJO JOSE MANUEL	CL VALLEJO BENITEZ 9 BJ	DE	1.902
6.821	ROOF WILLIAM STE.	CL RAMON Y CAJAL 9	DE	4.380
27.854	ROSA DIAZ PEDRO	CL PINAR 7 3 IZ	DE	636
2.437	ROSA LEON CRISTINA DE LA	AV DE ESPA/A 7 4 C	DE	4.380
27.586	ROSA MERCHAN ISABEL	CL LINARES 12 PA TI O	DE	3.258
6.840	ROSELLO PLANELLES JOSEFINA	CL MARQUEZ CARRASCO 5	DE	4.380
27.993	ROSENDE MARTIN-BARB. JOSE M	CL CONRADO ALVAREZ 3 5 C	DE	2.088
16.835	ROSILLO CORDOBA DOLORES	CL ISABEL CABRAL 2 BA	DE	23.131
6.847	ROSINO GUERRERO ANA MARIA	CL REAL 6 2 D	DE	4.380
6.848	RUBIO ARELLANO JOSE M.	PS PASAJE CERMI 2	DE	2.920
23.868	RUBIO CAND FRANCISCO JOSE	CL REAL 32	DE	4.224
14.021	RUBIO CASADO LEOPOLDO	CL LOMA LARGA	DE	17.280
29.338	RUBIO GONZALEZ JESUS	CL BEATRIZ DE SILVA 5	DE	45.460
6.849	RUBIO IZQUIERDO MANUEL	CU CASA CUART. G. CIVIL	DE	4.380
6.850	RUBIO LATORRE JUAN L	AV DE ESPA/A 3 E 4	DE	4.380
15.073	RUBIO LOPEZ ANTONIO	CL REAL 11 4 D	DE	16.732
5.038	RUBIO PEREZ LUIS M.	CL MARINA ESPA/OLA 14 AT	DE	20.782
28.820	RUIS SANCHEZ JUAN	PS PASAJE RECREO ALTO 216	DE	1.458
5.047	RUIZ ABBEU M ARACELI	PS PASAJE ALHAMBRA 20	DE	16.016
25.950	RUIZ ALFARO CARLOS J.	CU CUARTEL REGULARES 1	DE	4.252
28.592	RUIZ ALONSO CAYETANO	CL MOLINO 26	DE	1.626
5.066	RUIZ DELGADO CATALINA	AV REYES CATOLICOS 68	DE	20.782
6.874	RUIZ ENTRENA FRANCISCO	CL PASEO REVELLIN 2 2	DE	7.593
23.884	RUIZ FUENTES FRANCISCO	CL CUESTA MONTE HACHO 1	DE	3.174
18.142	RUIZ GALLARDO JOSE L	CL JUAN DE LA COGA 1 2 IZ	DE	8.640
23.886	RUIZ GARCIA DOLORES	GP GRUPOS JOSE ZURRON 10 3 D	DE	5.718

LISTADO DE EXPEDIENTES SELECCIONADOS

Expte.	Apellidos y nombre	Domicilio fiscal	St	Total
6.877	RUIZ JALON FRANCISCO	GP GRUPOS JUAN CARLOS I 54	DE	4.380
5.089	RUIZ JIMENEZ ANTONIA	CL GENERAL SERRANO DRIVE 29	DE	7.389
20.405	RUIZ LAZARO ANTONIO S.	CL REAL 28	DE	39.012
29.321	RUIZ LOPEZ M. INMACULADA	CL INDEPENDENCIA 7	DE	17.430
5.096	RUIZ LUQUE JUAN A	GP GRUPOS PRINCIPE FELIPE 19 1	DE	15.463
27.606	RUIZ ORDOEZ JULIO	AV REYES CATOLICOS 30	DE	1.632
27.607	RUIZ PALMA LEONOR	AV EJERCITO ESPA/OL 12 2 C	DE	1.632
2.221	RUIZ PARAMO MANUEL	CL CASTILLO HIDALGO	DE	2.612
6.900	RUIZ PEDRAZA ALEJANDRO	AV DE ESPA/A 20 2	DE	2.920
6.935	RUIZ RODRIGUEZ JUAN CARLOS	CL MOLINO 50	DE	13.012
5.125	RUIZ SANCHEZ JOSEFA	CL BEATRIZ DE SILVA 12	DE	17.272
18.923	RUIZ SANCHEZ JUANA	CL DUE/AS 5	DE	4.050
28.819	RUIZ SANCHEZ JUAN	GP GRUPOS JUAN XXIII 5 3 K	DE	3.174
6.941	RUIZ SINTICO VICTORINA	CL PASEO REVELLIN 28	DE	4.380
23.913	RUIZ VALBUENA CARMEN	CL AYMAT GONZALEZ 5 3 D	DE	3.174
25.959	RUIZ-PORTAL MORENTE MANUEL	AV DE LISBOA	DE	4.252
6.936	RUS PEREZ JUAN	GP GRUPOS PRINCIPE FELIPE 6 2 B	DE	1.458
4.013	SAAME/D GIL FRANCISCA	CL PINO BORDO 7	DE	20.072
9.912	SAAVEDRA MIRA CRISTINA	CL CERVANTES 1	DE	11.990
6.968	SABATER PARALLE ANA PALOMA	RS RESIDENCIA GALERA	DE	4.380
18.307	SABATER REX ANTONIO	AV DE OTERO 1	DE	12.682
23.916	SABINO MU/0Z CERVANTES JOSE	CL SOLDADO VALLE ALMAZAN	DE	3.174
6.979	SADABA PARDO JOSE M.	CL CRTA CABALLAR	DE	4.380
25.962	SAEZ PALOMEQUE VICTORIA	CL REAL 86	DE	3.069
29.368	SAMAGUN MARTIN DE MORA JOSE M.	CL TENIENTE JOSE OLMO 2	DE	20.160
28.929	SAID ALI MUSTAFA	CL CAP. CLAUDIO VAZQUEZ 40	DE	28.800
25.963	SAINZ ALVAREZ FRANCISCO	MU MUELLE ESPA/A 11	DE	18.417
916	SAINZ ROFES JUAN	AV DE ESPA/A 2	DE	20.870
23.925	SALAH MOHAMED ABDELMALI	CL ARROYO PANEQUE 32 16	DE	2.544
23.927	SALAH MOHAMED ERHIND	CL CASAS NUEVAS 7	DE	3.174
28.925	SALAS FERNANDEZ INMACULADA	CL REAL 42	DE	7.344
28.599	SALAS SABARRON LUIS	CL CANDENS 16	DE	846
23.933	SALAS LOPEZ FRANCISCO	BD POLIGONO AV.DE AFRICA 22 6 1	DE	2.748
28.600	SALAS VALVERDE ALBERTO	CL CANALEJAS 3 B D	DE	1.626
4.051	SALAZAR DE ANDRES PEDRO	AV DE ESPA/A 1 7 5	DE	69.343
7.023	SALAZAR RAMIREZ LUIS	CL TENIENTE JOSE OLMO 2	DE	4.380
14.053	SALGADO TABOADA JOSE	CL ALFEREZ PROVISIONAL 6 B 12	DE	9.456
18.429	SALMERON VIZCAINO AGUSTIN	AV DE ESPA/A 3	DE	27.056
4.069	SAMITIER RAMIREZ JOSE	GP GRUPOS JOSE ZURRON 27 2 D	DE	4.680
4.245	SAN JUAN PALOMINO JUAN	AV DE ESPA/A 18	DE	12.009
7.029	SAN MIGUEL MONREAL CONSUELO	AV DE ESPA/A 1	DE	13.724
23.946	SAN MIGUEL VALENCIA MANUEL	PB POBLADO LESIONARIO 5 1	DE	3.174
9.987	SAN ROMAN FERREIRO ARTURO MAN.	CL GENERAL ARANDA 2 4 A	DE	7.009
27.620	SANCHEZ ACOSTA RAMON	CL MARINA ESPA/OLA 16 2 A	DE	1.692
19.766	SANCHEZ BENITEZ AFRICA	MR MERCADO AZCARATE 6	DE	4.818
7.058	SANCHEZ BLAZQUEZ CARMEN	CL CAP. CLAUDIO VAZQUEZ 40	DE	22.970
7.064	SANCHEZ BUENO JULIAN	CL VI/AS 15	DE	2.920
23.954	SANCHEZ CABANILLAS FRANCISCO	CL AZUL 3 1 DR	DE	3.174
28.604	SANCHEZ CABEZAS FRANCISCA	CL REAL 4 3 12	DE	1.686

LISTADO DE EXPEDIENTES SELECCIONADOS

Expte.	Apellidos y nombre	Domicilio fiscal	St	Total
4.083	SANCHEZ CAMPILLO BERNARDO	CL POZO 133	DE	4.686
17.253	SANCHEZ ESPINOSA JUANA	GP GRUPOS SAN DANIEL 5	DE	1.440
9.601	SANCHEZ G. MONTECATINE M. ISABEL	CL BEATRIZ DE SILVA 2	DE	3.286
7.090	SANCHEZ BALDON ANDRES	CL VELARDE 10	DE	4.380
4.127	SANCHEZ GARCIA JUAN C	GP GRUPOS PRINCIPE FELIPE 23 2 B	DE	13.856
25.971	SANCHEZ GARCIA JUAN LUIS	AV SAN AMARO 1	DE	8.632
27.999	SANCHEZ GARCIA MANUEL	GP GRUPOS ALFAU 10 BA JD	DE	810
18.648	SANCHEZ GARRUCHO M. ELENA	CL AGUSTINA DE ARAGON 7	DE	15.124
4.130	SANCHEZ GIL JOSE	GP GRUPOS SOLIS 4	DE	4.620
20.238	SANCHEZ GONZALEZ FRANCISCO	CL REAL 9	DE	3.043
4.139	SANCHEZ GUERRERO MANUEL	CL VELARDE 8 3 1Z	DE	6.777
18.295	SANCHEZ GUERRERO MANUEL M	PZ PLAZA VIEJA 27	DE	4.050
7.114	SANCHEZ HERNANDEZ M. ANTONIA	CL MONTE HACHO 5	DE	4.380
28.000	SANCHEZ HERRILLO ROSARIO	AV DE OTERO 4	DE	1.315
28.001	SANCHEZ HUERTAS ALFONSO	MJ MUELLE CA/ONERO DATO	DE	2.235
23.976	SANCHEZ JIMENEZ JOSEFA	AV SAN AMARO 17	DE	4.074
27.629	SANCHEZ LEON SEBASTIAN	CL TENIENTE PACHECO 12 1 1Z	DE	2.448
23.980	SANCHEZ LEON TRINIDAD	CL TENIENTE PACHECO 12 A 1Z	DE	6.618
28.878	SANCHEZ LOPEZ MANUEL	CL GENERAL YAGUE 12	DE	1.692
17.520	SANCHEZ LOZANO SERVANDO	GP GRUPOS ALFAU 11 2 D	DE	1.080
27.631	SANCHEZ MARTIN EULOGIO	O'DONNELL	DE	846
27.633	SANCHEZ MARTINEZ JUAN	CL NUEVA 31	DE	7.150
16.469	SANCHEZ MONFORT JOSE	AV DE OTERO 9 4 C	DE	5.226
424	SANCHEZ MU/0Z ENRIQUE	CL GONZALEZ DE LA VEGA 2 3 B	DE	14.707
14.066	SANCHEZ NAVARRO DANIEL	CL DOCTOR FLEMING 2	DE	4.362
27.635	SANCHEZ NOHALES JOAQUIN	CL AZUL 4 1 1Z	DE	1.272
23.999	SANCHEZ ORTEGA ALFONSO	CL PINAR 7 3 DR	DE	3.174
15.009	SANCHEZ OSUNA ANTONIO	CL CORDOBA 6 2 1Z	DE	9.276
16.472	SANCHEZ PAZ SANTIAGO	PB POBLADO SANIDAD 4 13 B	DE	5.394
14.069	SANCHEZ PE/A JUAN ANT.	CL PASEO DE COLON 22 B 1	DE	17.578
16.840	SANCHEZ PERE/A JULIO	BD AGRUPACION ESTE 52	DE	21.072
4.183	SANCHEZ PEREZ ENCARNACION	CL SALUD TEJERO 20 2	DE	11.619
18.873	SANCHEZ PEREZ FEDERICO L.	AV DE AFRICA 3 2 1Z	DE	35.689
7.153	SANCHEZ PEREZ M. MERCEDES	CL FINCA BUILLEN ALTA	DE	4.380
28.614	SANCHEZ PINILLA JOSE MARIA	CL SARGENTO MENA 3 2 D	DE	816
14.072	SANCHEZ RODRIGUEZ JUAN	CL AZUL 1	DE	16.732
25.982	SANCHEZ RODRIGUEZ ANGEL	CL GENERAL SERRANO ORIVE 24 2 D	DE	9.072
28.002	SANCHEZ RODRIGUEZ CARMEN	BD BARRIADA O'DONELL 7	DE	132.697
28.003	SANCHEZ ROJAS ANTONIO	CL ESTRELLA 11	DE	57.402
14.073	SANCHEZ SALINAS FRANCISCO	CL TETUAN	DE	8.640
7.171	SANCHEZ SANCHEZ MARIA	CL AGUSTINA DE ARAGON 4	DE	4.380
16.475	SANCHEZ SANCHEZ JOSE	AV DE ESPA/A 16	DE	5.088
28.619	SANCHEZ SANCHEZ JUAN	CL COLONIA ROMEU 53	DE	2.544
28.691	SANCHEZ SANCHEZ JUAN	AV DE OTERO 1 1 A	DE	2.400
28.861	SANCHEZ SANCHEZ JOSE LUIS	CL INDEPENDENCIA 5	DE	68.311
28.862	SANCHEZ SANCHEZ LUIS	CL REAL 1	DE	1.890
28.884	SANCHEZ SANCHEZ ANDRES	CL CUESTA MONTE HACHO	DE	2.544
27.643	SANCHEZ SARRIENTO ROSALIA	PS PAGAJE RECREO CENTRAL 92	DE	1.272
7.178	SANCHEZ-MOR. PEREZ DIEGO	CL REAL 63	DE	4.380

LISTADO DE EXPEDIENTES SELECCIONADOS

Expte.	Apellidos y nombre	Domicilio fiscal	St	Total
4.261	SANTAMARIA MARTIN JOSE M.	CL CAP. CLAUDIO VAZQUEZ	2 DE	23.020
24.024	SANTIAGO CARMONA ANTONIO	BP GRUPOS JOSE ZURRON	32 1 D DE	6.264
29.033	SANTIAGO MANCI/O FRANCISCO	BD BARRIADA O'DONELL	4 DE	17.448
7.221	SANTOS CASTILLEJOS HONORIO	CL MENDEZ NU/EZ	3 4 A DE	9.344
3.957	SANTOS CEPERO FRANCISCO LOS	BP GRUPOS GARCIA VALI/O	1 1Z DE	4.380
28.102	SANTOS GARCIA AMELIA	CL VELARDE	11 DE	8.632
7.222	SANTOS GARCIA JOSE A. DE L.	BP GRUPOS MANZANERA	14 DE	5.937
27.650	SANZ ABUAVIVA LUIS JOSE	AV REYES CATOLICOS	47 1 DE	816
4.299	SANZ CASTILLO ENCARNACION	CL FALDA MONTE MACHO	17 DE	19.180
4.315	SARIEGO FERNANDEZ JOSE A.	CL PASEO REVELLIN	2 2 DE	20.782
7.231	SARRIA LAMUDA FERNANDO M	CL INDEPENDENCIA	7 DE	4.380
27.652	SARRIA LOPEZ LUIS	AV DE ESPA/A	11 2 A DE	1.632
28.006	SARRIAS ACEDO ISIDORO	CL PASEO DE COLON	9 DE	4.026
29.178	SCHIAFFINO ANTONIO	CL REAL	64 DE	2.395
11.570	SEARA FERNANDEZ AURORA	CL CIUDAD TRUJILLO	PA ST EL DE	7.708
28.120	SEGOVIA MARTIN EDUARDO	PL PLAYA DE BENITEZ	DE	8.632
14.092	SEGUI CRESPI MIGUEL	AV DE ESPA/A	1 2 A DE	16.732
15.099	SEGURA PE/AG LUIS	PZ PLAZA RAFAEL GIBERT	DE	8.736
28.009	SEMPERE MECO TERESA	CL RAMON Y CAJAL	8 DE	35.963
17.329	SENDINO LUCAS RICARDO	CL JUAN I DE PORTUGAL	DE	27.056
29.056	SEPTA MAQ S.A.	PL PLAYA DE BENITEZ	7 DE	34.651
4.371	SEPULVEDA ILLESCAS JOSE M	BD BARRIADA POSTIGO	2 DE	37.084
27.660	SERRACH LAYACHI MARIA LUISA	PB POBLADO SANIDAD	3 LL DE	1.272
10.476	SERRAN ORTIZ ANTONIO	MR MERCADO AZCARATE	45 DE	4.800
7.298	SERRANO ABULLERA JUAN LUIS	CL POZO RAYO	12 DE	4.380
4.387	SERRANO CABALLERO ADRIAN	CL LOPEZ UTOR	6 DE	13.264
10.478	SERRANO CADIZ M DEL CARMEN	BP GRUPOS PRINCIPE FELIPE	21 1 A DE	25.518
7.328	SERRANO CEREZO PEDRO	CL REAL	21 DE	2.725
27.665	SEVILLA MANZANEDO NICOLAS	CL ISABEL CABRAL	1 6 1Z DE	816
27.669	SIERRA LARNICA ANA	PS PASAJE RECREO CENTRAL	4 PA TI O DE	1.272
11.195	SIERRAS ANDRADE ANTONIO	CL REAL	103 DE	1.785
3.477	SIMON FERNANDEZ MANUEL	CL MARINA ESPA/OLA	104 DE	9.369
7.377	SMITH MARRONDO LUIS ENRIQUE	CL MARINA ESPA/OLA	114 DE	4.380
29.032	SOCOIMEX S.A.	CL DAOIZ	4 DE	52.084
28.632	SOFIA ABDEL-LAH MUJAHED RIFFI	BD AGRUPACION ESTE	450 DE	636
27.678	SOLANO DOMINGUEZ JOSE	CL GENERAL ORGAZ	13 DE	1.272
28.635	SOLER MERINO ANA	AV DE ESPA/A	1 1 B DE	636
7.395	SOLIS MARTIN-FDEZ. ANTONIO	CL MARTIN CEBOLLINO	5 DE	2.920
14.107	SOLLA MEDINA ELISEO	PT PATIO HACHUEL	50 DE	12.352
4.460	SORIA CASTILLO ENCARNACION	CL PEREZ SERRANO	2 DE	8.640
16.518	SORIANO MARTINEZ LUIS	CL GARCIA BENITEZ	25 DE	2.190
28.638	SOSA GIL JOSE LUIS	CL CANALEJAS	3 A DE	1.626
4.471	SOSA RODRIGUEZ JOSE	AV DE OTERO	2 B DE	13.856
26.005	SOTO CORDOBA JUAN ANGEL	CL REAL	57 1 DE	23.020
27.726	SOTO LEONCIO AFRICA	CL VELARDE	24 TI EN DA DE	212.180
4.477	SOTO MACHADO M DEL CARMEN	CL MILLAN ASTRAY	7 1 DE	8.100
16.520	SUANCES NU/OZ JOSE L	CL ARGENTINA	64 DE	15.220
4.488	SUAREZ ESCALONA ENRIQUE	AV DE ESPA/A	6 DE	21.628
28.896	SUBCLEAN S.A.	MU MUELLE ESPA/A	DE	19.202

LISTADO DE EXPEDIENTES SELECCIONADOS

Expte.	Apellidos y nombre	Domicilio fiscal	St	Total
7.438	TABOADA BRA/A RAMON	CU RGTO.MIXTO ARTILLERIA	DE	4.380
3.841	TABUENCA ROCHE ELENA	CU PARQUE DE ARTILLERIA	DE	20.782
14.115	TAGARRO TAGARRO JOSE MARIA	CL LOGADA ESPINDGA 6	DE	19.762
24.131	TAMAR RAHAMANI MADANI	PS PASAJE RECREO ALTO 50	DE	2.538
3.845	TAPIA MARUGAN ANTONIO R.	CL ANTIOCO 7	DE	18.416
29.019	TAPICERIAS BABIOS S.A.	CL MENDEZ NU/EZ 4	DE	54.400
3.850	TAVERA OTERO JULIO A	CL MILLAN ASTRAY 11	DE	10.800
28.046	TECNOTRON S.A.	CL REAL 90	DE	64.018
7.476	TEJADA FERNANDEZ MIGUEL	BD BARRIADA POSTIBO 4	DE	2.920
7.477	TEJERO TEJERO M DOLORES	CL MARINA ESPA/OLA 6 3 DR	DE	4.380
28.640	TELLEZ MILLAN ANTONIO	CL CORTADURA DEL VALLE 5	DE	636
2.327	TELLEZ NAVARRO LUZ	CL FLORIA ORDO/EZ	DE	1.809
7.493	TELLO RODRIGUEZ FRANCISCO	AV DE OTERO 4	DE	9.344
18.628	TENA CUBERTORES GREGORIO	CL TETUAN 20	DE	8.456
7.504	TENDRIO VILLA BERNARDINO	AV DE OTERO 11 6 D	DE	18.416
5.720	TERRAN GARCIA RAFAEL DE	PB POBLADO SANTIDAD 11	DE	12.150
18.235	TERUEL LOPEZ JOSE LUIS	AV SAN AMARO 22	DE	13.658
26.019	TIENDA CARRIL JOAQUIN	CL GENERAL ARANDA 2	DE	31.653
3.889	TIRADO FRANCO ROSA	CL GENERAL SERRANO ORIVE 8	DE	19.382
14.124	TIRAPDO GARCIA JOSE V.	CL INDEPENDENCIA 17	DE	11.340
5.725	TOLEDO SANCHEZ FRANCISCO	CL ESTRELLA 8	DE	4.002
26.020	TORAL LOZANO ENRIQUETA	CL O'DONNELL 5 1	DE	18.416
7.545	TORCAL RODRIGUEZ MARIA DEL CARMEN	CL MARINA ESPA/OLA 14	DE	4.380
26.021	TORRALBO SANTAMARIA MARIA MONICA	CL SOLIS 6 2 N	DE	2.190
3.929	TORRES BONILLA EMILIO J	BD POLIGONO AV.DE AFRICA 15 3	DE	20.782
24.172	TORRES FERNANDEZ DOLORES	CL TETUAN 42	DE	2.544
14.134	TORRES GIL JOSEFA	BP GRUPOS MANZANERA 20 5 D	DE	9.072
3.487	TORRES GUTIERREZ FEDERICO	CL GENERAL VARELA 3	DE	2.838
29.340	TORRES PUERTO CARMEN L.	CL REAL 89	DE	56.810
26.785	TORRES RIOS JOSE	BP GRUPOS MANZANERA 20	DE	1.272
3.955	TORRES TEJERA ANTONIO	AV DE LISBOA 57	DE	20.532
7.581	TORRES TORMO MANUEL	BP GRUPOS PRINCIPE FELIPE 23 1 B	DE	4.380
3.977	TOVA CASTRO ENRIQUE	AV DE AFRICA 3 4	DE	12.352
29.008	TRANSPORTES CARRASCO S.A.	BP GRUPOS JOSE ZURRON 27	DE	2.376
24.759	TRATAMIENTO Y SERVICIOS TECNICOS	DOCTOR RUBIO 8	DE	8.136
17.586	TRAVADO PEREZ JUANA M.	BD TARAJAL-FRONTERA	DE	1.440
29.041	TRIVI/O IGLESIAS ANDRES	CL ROMERO CORDOBA 3	DE	109.114
11.577	TRUJILLO CASADO PILAR	PZ PLAZA CONSTITUCION	DE	7.708
18.463	UBEDA SANCHIZ ANA	RS RESIDENCIA GALERA	DE	27.056
24.209	UCEDA CARRE/O SEBASTIAN	BP GRUPOS LA LEALTAD 61	DE	12.543
28.025	UCEDA LUCENA ASUNCION	PS PASAJE MATRES 1	DE	8.318
24.212	UFANO PARRA FRANCISCO	CL ALTA 5 1 1 12	DE	3.174
2.660	ULZURRUM DE ASANZA POSTIGO ED	CL PASEO LAG PALMERAS 30 1A DR	DE	34.160
18.883	UMBRIA CRUZ ENILIO	PZ PLAZA RAFAEL GIBERT	DE	8.430
28.897	UNION TERRITORIAL COOP.CAMPO JAEN	AV DE ESPA/A 30	DE	3.727
17.375	URTA VELASCO CONCEPCION	CL JAUDENES 16	DE	2.926
7.637	URTIARTE URTIARTE JESUS M.	CL CAMDENIS 5	DE	21.609
24.218	URIBE FERNANDEZ ENCARNACION	BD POLIGONO AV.DE AFRICA 21 1 4	DE	3.378
3.737	VALCARCEL SOTO PEDRO	CL PUNTA BLANCA 8	DE	17.280

LISTADO DE EXPEDIENTES SELECCIONADOS

Expte.	Apellidos y nombre	Domicilio fiscal	St	Total
26.034	VALDES JURADO JOSE	CL REAL 7	DE	18.416
24.227	VALENCIA MU/02 JOSE	PB PABAJE REDOND CENTRAL 86	DE	3.174
24.228	VALENZUELA BALACHERA MANUEL	GP GRUPO MIRASOL 3 27 8	DE	2.544
10.497	VALERA CASTELLACCI JUAN CARLOS	CL PASEO LAS PALMERAS 2 1	DE	6.000
3.587	VALERA PEYRO JOSE	CL GENERAL YAGUE 12	DE	20.782
3.588	VALERA PEYRO M. BEBO/A	CL GENERAL YAGUE 12	DE	20.782
3.597	VALLADARES CABEZA LUIS C.	CL LOPEZ UTOR 5	DE	13.856
8.229	VALLE CARO MICAELA	CL CAP. CLAUDIO VAZQUEZ 2	DE	9.344
3.599	VALLE COLINA GUILLERMO	CL SARGENTO MENA 7 3	DE	18.416
24.238	VALLE GARCIA MANUEL	CL GARCIA BENITEZ 4	DE	1.272
7.688	VALLE NAVARRO ISIDORO	PB POBLADO SANIDAD 1 10	DE	4.380
3.610	VALLE PALACIOS CARLOS	CL INGENIEROS 7 8	DE	13.856
3.612	VALLECILLO REDONDO CARLOS	CL PINAR 177	DE	10.653
14.163	VALLEJO PLATERO JOSE LUIS	CL GENERAL ORGAZ 3	DE	27.889
7.712	VALRIBERAS ACEVEDO M DEL ROCIO	BD AGRUPACION SUR 10	DE	4.380
28.029	VALVERDE DAVID Y HROS.	CL ARGENTINA 3	DE	8.809
11.584	VALVERDE DEL PINO DAVID	CL VELARDE 8	DE	8.518
26.041	VALVERDE GONZALEZ EMERIO M.	CL DELBADO SERRANO 1	DE	18.416
11.235	VALVERDE SORIANO M.PURA	CL VELARDE 9	DE	28.897
14.465	VAQUER CANTARERO FRANCISCO	P2 PLAZA DE ESPA/A 2	DE	16.732
24.253	VARA HERNANDEZ FAUSTA	CL SEVILLA 3 8	DE	4.074
3.632	VARELA MARINETO ENRIQUE	CL CERVANTES 4	DE	9.612
29.341	VARGAS DE LOS RIOS MANUEL M.	CL PASEO REVELLIN 7	DE	56.810
9.244	VARIANGBHAY BHANSHAM	GP GRUPOS ERQUICIA 1	DE	7.389
7.763	VAZQUEZ GARCIA ISABEL M.	CL CORTADURA DEL VALLE 5	DE	9.344
24.261	VAZQUEZ GARCIA RAFAELA	CL POZO 2 1 DR	DE	2.544
14.167	VAZQUEZ LOPEZ CARMEN	GP GRUPOS MANZANERA 16 2	DE	8.632
3.803	VAZQUEZ ROSINDO ANTONIO	CL DUE/AS 11	DE	18.416
28.668	VDA. DE CLAUDIO	CL ALFAU 7 2 IZ	DE	846
28.859	VDA. DE MANUEL GUTIERREZ	CL GONZALEZ BESADA 20 7	DE	816
2.378	VDA. DE RAGGIO	CL ALFAU 13 15	DE	1.636
11.588	VEENA S.A.	CL PASEO LAS PALMERAS 20	DE	102.784
9.734	VEGA DE REYES MARIA LUISA	CL RAMON Y CAJAL 3	DE	4.672
24.275	VEGA GOMEZ EDUARDO	CL GENERAL SERRANO ORIVE 26 1 K	DE	1.692
28.031	VEGA GONZALEZ ANA MARIA	BA BARRIO DE LA SALUD 25	DE	4.610
14.170	VEGA HIDALGO JUAN	AV DE AFRICA 31	DE	8.640
9.918	VEGA LOPEZ JUAN ANTONIO	CL PASEO REVELLIN 17 2	DE	5.138
28.114	VEGA LUQUE IRENE	CL PASEO LAS PALMERAS 30	DE	8.632
28.664	VELASCO BENITEZ CARMEN	CL TENTENTE ARRABAL 6 8	DE	1.626
29.348	VELASCO HARO SALVADORA	CL REAL 76	DE	16.632
9.920	VELASCO LAVIN JOSE	CL ECHEGARAY 1	DE	23.983
2.385	VELASCO MARTINEZ JUAN	CL BEATRIZ DE SILVA	DE	9.072
28.931	VELASCO MORALES ENRIQUE	CL GALEA 14	DE	19.200
7.790	VELASCO MU/EZ JOSE LUIS	CL RAMPA DE ABASTO 5	DE	4.380
29.342	VELASCO POYATOS JOSE	CL TENTENTE JOSE OLMO 2	DE	89.604
11.601	VELASCO SEGADO JUAN	CR CARRET.MONTE HACHO CA FE	DE	8.736
12.571	VELASCO VALLEJO JESUS	PB POBLADO LEGIONARIO 2 3	DE	17.362
28.665	VELAZQUEZ GUTIERREZ JOSE MARIA	CL O'DONNELL 5	DE	846
29.035	VELAZQUEZ SANCHEZ MANUEL	CL ROMERO CORDOBA 24	DE	65.053

LISTADO DE EXPEDIENTES SELECCIONADOS

Expte.	Apellidos y nombre	Domicilio fiscal	St	Total
7.798	VELEZ LOPEZ M. INES	PR POBLADO LEGIONARIO 4 2	DE	4.380
26.066	VELOR HERBON EDUARDO	RS RESIDENCIA GALERA	DE	9.072
24.290	VELUL DRIS ALI	CL FINCA GUILLEN ALTA 12	DE	2.544
2.387	VENTAJA MENDEZ MANUEL	CL ALMIRANTE LOBO 9	DE	13.770
7.799	VENTOSA ARIAS JOSE M	CL JUAN I DE PORTUGAL	DE	4.380
3.694	VERA GARCIA MIGUEL	AV EJERCITO ESPA/DL 1	DE	18.598
14.178	VERA HEREDIA MIGUEL ANGEL	CL PASEO DE COLON 17	DE	16.732
931	VERA MAESTRE JOSE MARIA	CL ANTIOCO 23 5	DE	28.014
14.182	VERA VALLECILLO MERCEDES	PZ PLAZA DE AFRICA 15 TI EN DA	DE	30.832
3.704	VERDUGO HIDALGO M. DEL CARMEN	CL CAMDENS 5	DE	20.782
7.821	VERGARA VERGARA ANDRES	AV DE REGULARES 13	DE	11.680
7.938	VI/UALES GUTIERREZ M. DEL PILAR	PB POBLADO SANIDAD 25	DE	7.300
718	VIDAL MARTINEZ RAMON	BD BARRIADA O'DONELL 17 3 6	DE	10.191
5.698	VIDALES MORENO JOSE ANT.	BD TARAJAL-FRONTERA	DE	5.877
3.731	VILAR CANO ANTONIO	CL CORDOBA 10 D	DE	18.416
24.310	VILCHES ACERA ISABEL	CL MIRALCAMPO 5 3 IZ	DE	3.174
7.857	VILCHES GOMEZ MARIA	CL REAL 2 7 E	DE	4.380
7.861	VILCHES GUERRA AGUSTIN	CL FAJARDO MARTINEZ 7	DE	8.760
7.869	VILCHES REYES ENRIQUE	CR CARRET. SERRALLO	DE	1.712
24.317	VILLADA MACIAS FRANCISCO	AV DE ESPA/A 11	DE	4.104
3.750	VILLALON GUTIERREZ PEDRO	PB POBLADO LEGIONARIO 16 2	DE	13.856
7.754	VILLALTA DUARTE ROQUE	6P GRUPOS JOSE ZURRON 25	DE	48.681
14.193	VILLALTA DUARTE CONCEPCION	AV DOCTOR MARA/ON 24	DE	628
28.918	VILLAR GARCIA ASUNCION	AV EJERCITO ESPA/DL 11	DE	10.800
28.056	VILLAR GARCIA MIGUEL A.	CL REAL 90 5 D	DE	18.416
26.063	VILLVERDE VEGA NOE FERMIN	CL MARINA ESPA/DLA 18	DE	8.632
3.775	VILLEGAS ROMERO ALFONSO	CL GARCIA MORATO 48 BJ 9	DE	13.856
24.338	VILLER GAS CABALLERO RICARDO	AV EJERCITO ESPA/DL 8 22 A	DE	3.264
29.318	VILLOSLADA ARELLANO JUAN J.	CL ISABEL CABRAL 7 ME DI CO	DE	29.176
9.694	VILOR BARRROS CONCEPCION	AV DE ESPA/A 1	DE	2.190
3.522	WEIL RUEDA CRISTINA	CL PASEO REVELLIN 5	DE	7.389
26.849	YAMINA MESAUD MOHAMED	CL ARROYO PANIQUE	DE	3.794
28.150	YEL-LUL MOHAMED ERHINO	PB POBLADO REGULARES 6 11	DE	8.632
3.531	YEZA CHICO SILVERIO DE LA	CL CANALEJAS 11 1 IZ	DE	20.048
24.362	YILALI AHMED SAID	BD AGRUPACION ESTE 299	DE	3.174
18.754	YRAVEDRA BOSQUE MYRIAN	CL TENIENTE ARRABAL 3	DE	1.692
14.206	YUBERO YUBERO JUAN CARLOS	CU RGTO.MIXTO ARTILLERIA	DE	16.732
19.836	ZAFRA GONZALEZ JUAN	AV DOCTOR MARA/ON 50 TA NO	DE	4.074
28.675	ZAMBO JIMENO MARIA ROSA	CL MOLINO 5	DE	816
3.538	ZAMBRANO LLAMAS ROSARIO	CL GENERAL YAGUE 7 3	DE	8.100
18.366	ZAMORA GONZALEZ MANUEL	CL SARGENTO CORTAT 5 1	DE	11.340
3.544	ZAMORANO BARO MARIA P	BD SARCHAL 32	DE	16.732
3.535	ZARAGOZA SANTAELLA FELISA	CL HERMANDS PINZON 3	DE	20.782
7.969	ZEI DELGADO JUAN	CL FAJARDO MARTINEZ 1	DE	4.380
7.970	ZOIDO PEREZ JUAN ANT.	CL VELARDE 30	DE	22.528
14.215	ZU/IGA PEREZ DEL C. RAFAEL	CL MARINA ESPA/DLA 10	DE	20.782
24.373	ZUMAQUERO GONZALEZ CRISTOBAL	PS PASAJE REDRED CENTRAL 25	DE	3.174
24.376	ZUMEL ORTIZ FRANCISCA	PS PASAJE PEDROSA 8	DE	3.174
28.812	ZURITA JIMENEZ FRANCISCO	CL REAL	DE	1.406

DELEGACION DEL GOBIERNO
DE CEUTA

184

NOTIFICACION

Desconociéndose el actual domicilio de ABDESELAM HAMED MOHAMED, de conformidad a lo establecido en el art. 80.3 de la Ley de Procedimiento Administrativo, se le notifica el acto cuyo contenido íntegro es el siguiente:

Ceuta 20 de julio de 1988 -Ref^a: Ngdo. A.A. y D.C.

Asunto: Pliego de Cargos -Destinatario: D. ABDESELAM HAMED MOHAMED, d/Bda. Varela, 25.

Con esta fecha el Excmo. Sr. Delegado del Gobierno, ha dispuesto la incoacción de expediente sancionador contra Ud., en virtud de: su instancia de fecha 19 del actual, nombrándose Instructora a la Jefe de Negdo. D^a M^a TRINIDAD PEREA GONZALEZ y Secretaria a la funcionaria D^a JUANA M^a PICAZO CRUCES, en base a los siguientes hechos: tener deteriorada su T.E. n^o 12.456.

Ello puede suponer una infracción al art. 17 d) del Decreto 196/76, de 6 de febrero, a la que correspondería una sanción en cuantía de hasta DIEZ MIL PESETAS.

En su virtud, se le notifica cuanto antecede a fin de que en el plazo de DIEZ DIAS hábiles, y de conformidad con lo preceptuado en el Art. 91.1 de la Ley de Procedimiento Administrativo de 17 de julio de 1.958, alegue lo que a su derecho convenga, teniendo a la vista el expediente durante dicho plazo.

Lo que de orden del Excmo. Sr. Delegado del Gobierno, le comunico para su conocimiento y efectos.

Sírvase firmar el duplicado del presente escrito en concepto de notificación reglamentaria.

El Secretario General. P. O. El Jefe de Sección.

Ceuta 2 de febrero de 1989

El Delegado del Gobierno,
Pedro M. González Márquez.

185

NOTIFICACION

Desconociéndose el actual domicilio de MOHAMED BUTAHAR MOHAMED, de conformidad a lo establecido en el art. 80.3 de la Ley de Procedimiento Administrativo, se le notifica el acto cuyo contenido íntegro es el siguiente:

Ceuta 15 de julio de 1988 -Ref^a: Ngdo. A.A. y D.C.

Asunto: Pliego de Cargos -Destinatario: D. MOHAMED BUTAHAR MOHAMED, d/ Ppe. Agr. Este, 153.

Con esta fecha el Excmo. Sr. Delegado del Gobierno, ha dispuesto la incoacción de expediente sancionador contra Ud., en virtud de: su instancia de fecha 13 del actual, nombrándose Instructora a la Jefe de Negdo. D^a M^a TRINIDAD PEREA GONZALEZ y Secretaria a la funcionaria D^a JUANA M^a PICAZO CRUCES, en base a los siguientes hechos: tener deteriorada su T.E. n^o 7.718.

Ello puede suponer una infracción al art. 17 d) del Decreto 196/76, de 6 de febrero, a la que correspondería una sanción en cuantía de hasta DIEZ MIL PESETAS.

En su virtud, se le notifica cuanto antecede a fin de que en el plazo de DIEZ DIAS hábiles, y de conformidad con lo preceptuado en el Art. 91.1 de la Ley de Procedimiento Administrativo de 17 de julio de 1.958, alegue lo que a su derecho convenga, teniendo a la vista el expediente durante dicho plazo.

Lo que de orden del Excmo. Sr. Delegado del Gobierno, le comunico para su conocimiento y efectos.

Sírvase firmar el duplicado del presente escrito en concepto de notificación reglamentaria.

El Secretario General. P. O. El Jefe de Sección.

Ceuta 2 de febrero de 1989

El Delegado del Gobierno,
Pedro M. González Márquez.

186

NOTIFICACION

Desconociéndose el actual domicilio de ABDELAZIZ ALI MOHAMED, de conformidad a lo establecido en el art. 80.3 de la Ley de Procedimiento Administrativo, se le notifica el acto cuyo contenido íntegro es el siguiente:

Ceuta 7 de julio de 1988 -Refª: Ngdo. A.A. y D.C.

Asunto: Pliego de Cargos -Destinatario: D. ABDELAZIZ ALI MOHAMED, d/Ppe. Agr. Este, 320.

Con esta fecha el Excmo. Sr. Delegado del Gobierno, ha dispuesto la incoacción de expediente sancionador contra Ud., en virtud de: su instancia de fecha 6 del actual, nombrándose Instructora a la Jefe de Negdo. Dª Mª TRINIDAD PEREA GONZALEZ y Secretaria a la funcionaria Dª JUANA Mª PICAZO CRUCES, en base a los siguientes hechos: haber extraviado su T.E. nº 8.542.

Ello puede suponer una infracción al art. 17 d) del Decreto 196/76, de 6 de febrero, a la que correspondería una sanción en cuantía de hasta DIEZ MIL PESETAS.

En su virtud, se le notifica cuanto antecede a fin de que en el plazo de DIEZ DIAS hábiles, y de conformidad con lo preceptuado en el Art. 91.1 de la Ley de Procedimiento Administrativo de 17 de julio de 1.958, alegue lo que a su derecho convenga, teniendo a la vista el expediente durante dicho plazo.

Lo que de orden del Excmo. Sr. Delegado del Gobierno, le comunico para su conocimiento y efectos.

Sírvase firmar el duplicado del presente escrito en concepto de notificación reglamentaria.

El Secretario General. P. O. El Jefe de Sección.

Ceuta 2 de febrero de 1989

El Delegado del Gobierno,
Pedro M. González Márquez.

187

NOTIFICACION

Desconociéndose el actual domicilio de FATOMA AHMED LACHIRI, de conformidad a lo establecido en el art. 80.3 de la Ley de Procedimiento Administrativo, se le notifica el acto cuyo contenido íntegro es el siguiente:

Ceuta 5 de julio de 1988 -Refª: Ngdo. A.A. y D.C.

Asunto: Pliego de Cargos -Destinatario: Dª FATOMA AHMED LACHIRI, d/Ppe-Manzana, 1-3.

Con esta fecha el Excmo. Sr. Delegado del Gobierno, ha dispuesto la incoacción de expediente sancionador contra Ud., en virtud de: su instancia de fecha 4 del actual, nombrándose Instructora a la Jefe de Negdo. Dª Mª TRINIDAD PEREA GONZALEZ y Secretaria a la funcionaria Dª JUANA Mª PICAZO CRUCES, en base a los siguientes hechos: tener deteriorada su T.E. nº 1.576.

Ello puede suponer una infracción al art. 17 d) del Decreto 196/76, de 6 de febrero, a la que correspondería una sanción en cuantía de hasta DIEZ MIL PESETAS.

En su virtud, se le notifica cuanto antecede a fin de que en el plazo de DIEZ DIAS hábiles, y de conformidad con lo preceptuado en el Art. 91.1 de la Ley de Procedimiento Administrativo de 17 de julio de 1.958, alegue lo que a su derecho convenga, teniendo a la vista el expediente durante dicho plazo.

Lo que de orden del Excmo. Sr. Delegado del Gobierno, le comunico para su conocimiento y efectos.

Sírvase firmar el duplicado del presente escrito en concepto de notificación reglamentaria.

El Secretario General. P. O. El Jefe de Sección.

Ceuta 2 de febrero de 1989

El Delegado del Gobierno,
Pedro M. González Márquez.

188

NOTIFICACION

Desconociéndose el actual domicilio de HAFIDA ABDEL-LAH LAHASEN, de conformidad a lo establecido en el art. 80.3 de la Ley de Procedimiento Administrativo, se le notifica el acto cuyo contenido íntegro es el siguiente:

Ceuta 27 de junio de 198.... -Refª: Ngdo. A.A. y D.C.

Asunto: Pliego de Cargos -Destinatario: Dª HAFIDA ABDEL-LAH LAHASEN, d/Narvárez Alonso, 30.

Con esta fecha el Excmo. Sr. Delegado del Gobierno, ha dispuesto la incoacción de expediente sancionador contra Ud., en virtud de denuncia de Comisaría de Policía, nombrándose Instructora a la Jefe de Negdo. Dª Mª TRINIDAD PEREA GONZALEZ y Secretario al funcionario D. DIEGO A. RODRIGUEZ CASTILLO, en base a los siguientes hechos: no llevar consigo su T.E. nº 12.466, cuando le fue requerida para su identificación el día 23 del actual, a las 01:45 horas de la madrugada.

Ello puede suponer una infracción al art. 17 d) del Decreto 196/76, de 6 de febrero, a la que correspondería una sanción en cuantía de hasta DIEZ MIL PESETAS.

En su virtud, se le notifica cuanto antecede a fin de que en el plazo de DIEZ DIAS hábiles, y de conformidad con lo preceptuado en el Art. 91.1 de la Ley de Procedimiento Administrativo de 17 de julio de 1.958, alegue lo que a su derecho convenga, teniendo a la vista el expediente durante dicho plazo.

Lo que de orden del Excmo. Sr. Delegado del Gobierno, le comunico para su conocimiento y efectos.

Sírvase firmar el duplicado del presente escrito en concepto de notificación reglamentaria.

El Secretario General. P. O. El Jefe de Sección.

Ceuta 2 de febrero de 1989

El Delegado del Gobierno,
Pedro M. González Márquez.

189

NOTIFICACION

Desconociéndose el actual domicilio de SAID ABDELKRIN MOHAMED, de conformidad a lo establecido en el art. 80.3 de la Ley de Procedimiento Administrativo, se le notifica el acto cuyo contenido íntegro es el siguiente:

Ceuta 2 de FEBRERO de 1988 -Refª: Ngdo. A.A. y D.C.

Asunto: Pliego de Cargos -Destinatario: D. SAID ABDELKRIM MOHAMED, d/ Narvárez Alonso, 2.

Con esta fecha el Excmo. Sr. Delegado del Gobierno, ha dispuesto la incoacción de expediente sancionador contra Ud., en virtud de denuncia de Comisaría de Policía, nombrándose Instructora a la Jefe de Negdo. Dª Mª TRINIDAD PEREA GONZALEZ y Secretario al funcionario D. DIEGO A. RODRIGUEZ CASTILLO, en base a los siguientes hechos: no llevar consigo su D.N.I. nº 45.087.054, cuando le fue requerido para su identificación el día 23 del actual, a las 01:45 horas de la madrugada.

Ello puede suponer una infracción al art. 17 d) del Decreto 196/76, de 6 de febrero, a la que correspondería una sanción en cuantía de hasta DIEZ MIL PESETAS.

En su virtud, se le notifica cuanto antecede a fin de que en el plazo de DIEZ DIAS hábiles, y de conformidad con lo preceptuado en el Art. 91.1 de la Ley de Procedimiento Administrativo de 17 de julio de 1.958, alegue lo que a su derecho convenga, teniendo a la vista el expediente durante dicho plazo.

Lo que de orden del Excmo. Sr. Delegado del Gobierno, le comunico para su conocimiento y efectos.

Sírvase firmar el duplicado del presente escrito en concepto de notificación reglamentaria.

El Secretario General. P. O. El Jefe de Sección.

Ceuta 2 de febrero de 1989

El Delegado del Gobierno,
Pedro M. González Márquez.

JUZGADO DE DISTRITO
DE CEUTA

190

CEDULA DE NOTIFICACION

El Señor Juez del Juzgado de Distrito de esta Ciudad en Juicio de Faltas número 1.372 de 1988 sobre apropiación indevida, ha acordado notificar a ABSELAM AQMAR MOHAMED, sin domicilio conocido, la sentencia dictada con fecha 11 de octubre de 1988, y que contiene el fallo del tenor literal siguiente:

Que debo absolver y absuelvo a ABSELAM AQMAR MOHAMED de los hechos que se le imputan declarando de oficio las costas causadas.

En Ceuta a 1 de febrero de 1989

Es copia para notificar.

El Secretario,
(Ilegible)

191

CITACION

Por medio del presente se cita a MOHAMED LAARBI ABDESELAM MOHAMED, cuyo último domicilio es C/ Colombia, 1 de esta ciudad, y actualmente en ignorado paradero, para que comparezca en la Sala Audiencia de este Juzgado, sito en 1ª Planta del Palacio de Justicia, para asistir a la celebración del correspondiente juicio el día tres de febrero a las 11:25 horas, previniéndole que deberá comparecer asistido con las pruebas de que intente valerse.

Así se ha acordado en el expediente de juicio de faltas seguido en este Juzgado con el núm. 1953/88 por insultos.

Dado en Ceuta a diecisiete de enero de mil novecientos ochenta y nueve.

El Juez,
Félix Degayón Rojo.

La Secretaria,
Mª Luz Pulido Fernández.

192

CEDULA DE NOTIFICACION

El Señor Juez del Juzgado de Distrito de esta Ciudad en Juicio de Faltas número 2.381 de 1988 sobre daños y amenazas, ha acordado notificar a ALI HOSSAIN ALI, sin paradero conocido, la sentencia dictada con fecha 30 de septiembre de 1988, y que contiene el fallo del tenor literal siguiente:

Que debo absolver y absuelvo a MOHAMED HOSSAIN ALI y HOSSAIN ALI LAKEI de los hechos que se le imputan, declarando de oficio las costas causadas.

En Ceuta a 6 de febrero de 1989.

Es copia para notificar.

El Secretario,
(Ilegible)

193

CEDULA DE NOTIFICACION

El Señor Juez del Juzgado de Distrito de esta Ciudad en Juicio de Faltas número 2.327 de 1988 sobre lesiones en tráfico, ha acordado notificar a Rep. legal de RAUL SANCHEZ ARANDA, la sentencia dictada con fecha 10 de noviembre de 1988, y que contiene el fallo del tenor literal siguiente:

Que debo absolver y absuelvo a JOSE Mª SOCIAS NAVARRO de los hechos que se le imputan, declarando de oficio las costas causadas.

En Ceuta a 6 de febrero de 1989.

Es copia para notificar.

El Secretario,
(Ilegible)

194

CEDULA DE NOTIFICACION

El Señor Juez del Juzgado de Distrito de esta Ciudad en Juicio de Faltas número 602 de 1988

sobre amenazas, ha acordado notificar a NORDIN AHMED MOHAMED, sin actual paradero conocido, la sentencia dictada con fecha 27 de octubre de 1988, y que contiene el fallo del tenor literal siguiente:

Que debo absolver y absuelvo a NORDIN AHMED MOHAMED de los hechos que se le imputan, declarando de oficio las costas causadas.

En Ceuta a 6 de febrero de 1989.

Es copia para notificar.

El Secretario,
(Ilegible)

195

CEDULA DE NOTIFICACION

El Señor Juez del Juzgado de Distrito de esta Ciudad en Juicio de Faltas número 473 de 1988 sobre malos tratos, ha acordado notificar a NUZHA MOHAMED URRIAGLI UAHARAN, la sentencia dictada con fecha 19 de diciembre de 1988, y que contiene el fallo del tenor literal siguiente:

Que debo absolver y absuelvo a AHMED ANSELAM OUDA y JADDUCH MOHAMED URRIAGLI de los hechos que se le imputan, declarando de oficio las costas causadas.

En Ceuta a 6 de febrero de 1989.

Es copia para notificar.

El Secretario,
(Ilegible)

196

CEDULA DE NOTIFICACION

El Señor Juez del Juzgado de Distrito de esta Ciudad en Juicio de Faltas número 2.340 de 1988 sobre lesiones, ha acordado notificar a JOSE

GARCIA ABAD, sin paradero conocido, la sentencia dictada con fecha 20 de octubre de 1988, y que contiene el fallo del tenor literal siguiente:

Que debo absolver y absuelvo a JOSE GARCIA ABAD de los hechos que se le imputan, declarando de oficio las costas causadas.

En Ceuta a 6 de febrero de 1989.

Es copia para notificar.

El Secretario,
(Ilegible)

197

CEDULA DE EMPLAZAMIENTO

Por tenerlo así acordado el Sr. Juez en procedimiento de cognición nº 147/88, seguido a instancia de FINANCIERA SEAT S.A. representada por la Procuradora Sra. BARCHILON GABIZON, contra D. JUAN MAYOL LACOBIA y otro, se ha mandado emplazar al citado demandado por medio del Boletín Oficial de esta Ciudad por encontrarse en paradero desconocido, a fin de que en el improrrogable plazo de seis días se persone en el procedimiento arriba indicado, bajo el apercibimiento de que, de no verificarlo así, será declarado en rebeldía, parándole los perjuicios a que haya lugar en Derecho.

Y para que sirva de EMPLAZAMIENTO EN FORMA a D. JUAN MAYOL LACOBIA y su inserción en el Boletín Oficial de la Ciudad expido la presente que firmo y sello en Ceuta a tres de febrero de mil novecientos ochenta y nueve.

El Secretario,
(Ilegible)

198

CEDULA DE NOTIFICACION

El Señor Juez del Juzgado de Distrito de esta Ciudad en Juicio de Faltas número 2.253 de 1988

sobre estafa, ha acordado notificar a ALI HASSANI, el auto dictado con fecha 31 de enero de 1989, y que contiene el fallo del tenor literal siguiente:

"PARTE DISPOSITIVA.- Se declara la extinción de la responsabilidad penal que pudiera derivarse del hecho objeto de este procedimiento, y en consecuencia, se decreta el sobreseimiento libre de lo actuado y subsiguiente archivo con reserva de las acciones civiles que pudieran asistir a cuantas personas se consideran perjudicadas.

Notifíquese esta resolución al M^o Fiscal y a las partes, librándose para ello los despachos necesarios.

Por analogía de lo dispuesto en el art. 13 del Decreto de 21 de noviembre de 1952, contra la presente resolución puede interponerse recurso de apelación ante este Juzgado en el plazo de 24 horas a partir de la última notificación que de la misma se haga.

Unase esta resolución al libro de autos definitivos que se lleva en este Juzgado, y certificación del mismo al expediente de su razón.

Así lo acuerda, manda y firma el Sr. D. FELIX DEGAYON ROJO, Juez del Juzgado de Distrito, de lo que Doy fe.-

En Ceuta a 6 de febrero de 1989.

Es copia para notificar.

El Secretario,
(Ilegible)

199

REQUISITORIA

Por tenerlo acordado el Sr. Juez de Distrito de esta ciudad en juicio faltas núm. 1.331 de 1987 sobre imprudencia contra ABDELKRIM EL ALAOUI, nacido en Casablanca, Marruecos el 3-5-1949, hijo de Mohamed y Auicha, soltero, obrero, residente en Lyon, Avda. General Frere 102 - 69008, Francia, con pasaporte marroquí 954885, y cuyo paradero actual se desconoce, por la presente se cita, llama y emplaza, para que en el término de DIEZ DIAS comparezca ante este

Juzgado de Distrito sito en la calle Serrano Orive, Palacio de Justicia para cumplir la pena impuesta en dicho juicio, apercibido de ser declarado rebelde.

Al propio tiempo fuego y encargo a todas las Autoridades, tanto civiles como militares, procedan a la busca y captura del indicado, lo detengan y lo pongan a disposición de este Juzgado, pues en ello está interesada la recta administración de Justicia.

Dado en Ceuta, a 9 de febrero de 1989.

El Juez,
(Ilegible)

El Secretario,
(Ilegible)

200

EDICTO

CEDULA DE NOTIFICACION

En el expediente de jurisdicción voluntaria núm. 23/89, sobre consignación de las rentas de enero y febrero del presente año, de la vivienda sita en la calle Echegara Y nº 10, cuantía 30.000 ptas. seguido a instancia de D^a ENCARNACION OLMO GARCIA, se ha dictado la siguiente:

PROPUESTA DE RESOLUCION que formula el Secretario de este Juzgado D. EMILIO UBAGO VILLALBA.

PROVIDENCIA, JUEZ.- En Ceuta, nueve de febrero de mil novecientos ochenta y nueve.- SR. DEGAYON ROJO.

Dada cuenta la anterior comparecencia y consignación. Se tiene por parte a D^a ENCARNACION OLMO GARCIA, en el expediente de jurisdicción voluntaria, sobre consignación de rentas que promueve y se admite a trámite. Regístrese, ofrezcense la cantidad consignada y hágase el anuncio de la consignación a la acreedora D^a ESTER BENAZAYA HACHUEL, por medio de edicto que se publicarán en el tablón de anuncios del Juzgado y en el B.O. de la Ciudad. Anótese la consignación verificada en el libro de movimiento de la cuenta provisional de consignación.

Así lo propongo a S.S^a, Doy fe. Siguen las firmas y rúbricas.

Y para que sirva de notificación en forma de la consignación y del anuncio de la misma a la acreedora D^a ESTER BENAZAYA HACHUEL, en paradero desconocido, libro la presente en Ceuta a nueve de febrero de mil novecientos ochenta y nueve.

El Secretario,
(Ilegible)

201

CEDULA DE NOTIFICACION

El Señor Juez del Juzgado de Distrito de esta Ciudad en Juicio Faltas número 1.138-986 sobre lesiones ha acordado notificar a ABDESELAM AL-LAL ABDESELAM, el auto dictado con fecha 22 de enero de 1988, y que contiene la parte dispositiva del tenor literal siguiente:

PARTE DISPOSITIVA.- Se declara la extinción de la responsabilidad penal que pudiera derivarse del hecho objeto de este procedimiento, y en consecuencia se decreta el sobreseimiento libre de lo actuado y subsiguiente archivo con reserva de las acciones civiles que pudieran asistir a cuantas personas se consideren perjudicadas. Notifíquese esta resolución al Ministerio Fiscal y a las partes librándose para ello los despachos necesarios. Por analogía de lo dispuesto en el artículo 13 del Decreto de 21 de noviembre de 1952, contra la presente resolución puede interponerse recurso de apelación ante este Juzgado en el plazo de 24 horas a partir de la última notificación que de la misma se haga. Unase esta resolución al libro de autos definitivos que se lleva en este Juzgado, y certificación del mismo al expediente de su razón. Así lo acuerda, manda y firma D. FELIX DEGAYON ROJO, Juez de este Juzgado de Distrito de lo que doy fé.- Firmado: FELIX DEGAYON ROJO. MARIA LUZ PULIDO FERNANDEZ, rubricados.

Ceuta, a 6 de febrero de 1989.

El Secretario,
(Ilegible)

202

CEDULA DE NOTIFICACION

El Señor Juez del Juzgado de Distrito de esta Ciudad en Juicio de Faltas número 3.963 de 1988 sobre estafa ha acordado notificar a CLAIRE LABROISE, CLAUDE LABROISE, MOUNIR CHARBI, JOUSEF EL GUEHOUDI, la sentencia dictada con fecha 16 de enero de 1989 y que contiene el fallo del tenor literal siguiente:

Que debo absolver y absuelvo a CLAIRE LABROISE, CLAUDE LABROISE, MOUNIR CHARBI, JOUSEF EL GUEHOUDI, de los hechos que se le imputan, declarando de oficio las costas causadas.

En Ceuta a 9 de febrero de 1989.
Es copia para notificar.

El Secretario,
(Ilegible)

203

CEDULA DE NOTIFICACION

El Señor Juez del Juzgado de Distrito de esta Ciudad en Juicio de Faltas número 359 de 1988 sobre daños y contra el orden público ha acordado notificar a ABDELHAMED AHMED TRABELSI, sin paradero conocido, la sentencia dictada con fecha 19 de diciembre de 1988 y que contiene el fallo del tenor literal siguiente:

Que debo absolver y absuelvo a ABDELHAMED AHMED TRABELSI, de los hechos que se le imputan, declarando de oficio las costas causadas.

En Ceuta a 9 de febrero de 1989.
Es copia para notificar.

El Secretario,
(Ilegible)

204

CEDULA DE NOTIFICACION

El Señor Juez del Juzgado de Distrito de esta Ciudad en Juicio de Faltas número 439 de 1988

sobre hurto ha acordado notificar a MOHAMED MOHAMED AMAR, la sentencia dictada con fecha 10 de noviembre de 1988 y que contiene el fallo del tenor literal siguiente:

Que debo absolver y absuelvo a MOHAMED MOHAMED AMAR, de los hechos que se le imputan, declarando de oficio las costas causadas.

En Ceuta a 7 de febrero de 1989.

Es copia para notificar.

El Secretario,
(Ilegible)

JUZGADO DE 1ª INSTANCIA
E INSTRUCCION Nº 1
DE CEUTA

205

CEDULA DE NOTIFICACION

En la separación matrimonial tramitada en este Juzgado al nº 162 de 1988, entre las partes que luego se dirá se ha dictado sentencia que en lo esencial es como sigue: "En la Ciudad de Ceuta, a doce de enero de mil novecientos ochenta y nueve. Vistos por mí el Ilmo. Sr. D. LUIS FERNANDO ZORZANO BLANCO, Magistrado, Juez de 1ª Instancia nº UNO de Ceuta, los presentes autos de separación matrimonial tramitados en este Juzgado, al nº 162/1988, seguidos a instancia de D. ANTONIO PARRA GARCIA, mayor de edad, casado, y vecino de Ceuta, defendido en turno de oficio por la letrado Sra. SANIN NARANJO, y representado en igual turno por el procurador Sr. ISRAEL LAREDO, contra Dª MARIA DOLORES LOPEZ DEL HARO, mayor de edad, casada, en paradero desconocido y declarada en rebeldía en estas actuaciones, en los que ha sido parte el Ministerio Fiscal.- FALLO: Que debo desestimar y desestimo íntegramente la demanda de separación matrimonial interpuesta por el procurador Sr. ISRAEL LAREDO, en la representación conferida en turno de oficio de D. ANTONIO PARRA GARCIA, contra Dª MARIA DOLORES LOPEZ DEL HARO, en paradero desconocido, y declarada en rebeldía en estas

actuaciones, y el Ministerio Fiscal, condenando a la actora al pago de las costas causadas en estas instancia. Y por la rebeldía de la esposa demandada notifíquesele esta Sentencia en la forma prevista en el art. 283 de la Ley de Enjuiciamiento Civil caso de no solicitarse la personal dentro de segundo día. Así por esta mi Sentencia definitivamente juzgando, lo pronuncio, mando y firmo. LUIS FERNANDO ZORZANO BLANCO. Firmado y rubricado.

PUBLICACION.- Leída y publicada fue la anterior sentencia por el Señor Juez que la dictó, hallándose celebrando audiencia pública en el día de su fecha, de todo lo cual, como Secretario Judicial, doy fe.- GARCIA BURGOS DE LA MAZA. Firmado y rubricado.

La anterior sentencia no es firme y contra la misma puede interponerse recurso de apelación en el plazo de cinco días para ante la Audiencia Territorial de Sevilla.

Y para que sirva de cédula de notificación en forma a la demandada Dª MARIA DOLORES LOPEZ DEL HARO, declarada en rebeldía en las presentes actuaciones, libro la presente que firmo en Ceuta, a dos de febrero de mil novecientos ochenta y nueve.

El Secretario Judicial,
(Ilegible)

JUZGADO DE 1ª INSTANCIA
E INSTRUCCION Nº 2
DE CEUTA

206

EDICTO

Por el presente se hace público, para dar cumplimiento a lo acordado por el Juez de Primera Instancia e Instrucción número DOS de Ceuta, que en los autos de juicio de abintestato seguido ante este Juzgado por el fallecimiento de Dª FRANCISCA JIMENEZ GIL, de estado soltera, de 76 años de edad, natural de Ronda (Málaga), hija de Francisco y de María, que falleció el día 10 de mayo de 1986 en la Ciudad de Ceuta Residencia de ancianos Nuestra Señora de Africa de Ceuta, se

ha dictado providencia ordenando expedir terceros edictos, por los que se convoca a quienes se crean con derecho a su herencia, para que comparezcan ante este Juzgado de 1ª Instancia nº DOS de Ceuta, a reclamarlo dentro de sesenta días, acreditando su grado de parentesco con la finada, con apercibimiento de tenerse por vacante la herencia si nadie la solicitare.

Ceuta dos de febrero de mil novecientos ochenta y nueve.

El Secretario,
(Ilegible)

207

REQUISITORIA

SLIMAN-DAOUI, n/ Khoribga (Marruecos) el 8.3.56, h/ Mohamed y de Fatima, y cuyo actual paradero se ignora, procesado en el Sumario nº 197/88 por falsificación documento público y sus placas mat., comparecerá dentro del término de DIEZ DIAS, ante el Juzgado de Instrucción Número DOS de los de Ceuta, sito en el Palacio de Justicia de esta Ciudad, c/ Serrano Orive s/n a responder de los cargos que le resultan en dicha causa, bajo apercibimiento de que de no verificarlo, será declarado rebelde y le parará el perjuicio a que haya lugar en Derecho.

Al propio tiempo se ruega a todas las Autoridades de la Nación, Fuerzas de la Guardia Civil y demás Agentes de la Policía Judicial, procedan a la Busca y Captura de dicho procesado poniéndolo, caso de ser habido, a disposición de este Juzgado de Instrucción Número DOS de los de Ceuta, por estar decretada su prisión provisional en mencionada causa por auto de esta fecha.

En la Ciudad de Ceuta a dos de febrero de mil novecientos ochenta y nueve.

El Magistrado-Juez,
(Ilegible)

El Secretario,
(Ilegible)

208

REQUISITORIA

MUSTAFA EL HARRAS n/ Beni Amir (Marruecos) en 1956, h/ Busekri y Uardia, y cuyo

actual paradero se ignora, procesado en el Sumario nº 183/88 por falsedad en documento público, comparecerá dentro del término de DIEZ DIAS, ante el Juzgado de Instrucción Número DOS de los de Ceuta, sito en el Palacio de Justicia de esta Ciudad, c/ Serrano Orive s/n a responder de los cargos que le resultan en dicha causa, bajo apercibimiento de que de no verificarlo, será declarado rebelde y le parará el perjuicio a que haya lugar en Derecho.

Al propio tiempo se ruega a todas las Autoridades de la Nación, Fuerzas de la Guardia Civil y demás Agentes de la Policía Judicial, procedan a la Busca y Captura de dicho procesado poniéndolo, caso de ser habido, a disposición de este Juzgado de Instrucción Número DOS de los de Ceuta, por estar decretada su prisión provisional en mencionada causa por auto de esta fecha.

En la Ciudad de Ceuta a dos de febrero de mil novecientos ochenta y nueve.

El Magistrado-Juez,
(Ilegible)

El Secretario,
(Ilegible)

209

REQUISITORIA

MAURO GIOVANNI BOSISIO, n/ Meralo (Italia) el 7.10.63, h/ Gian y Paola, y cuyo actual paradero se ignora, procesado en el Sumario nº 191/88 por falsedad y sustitución placas de matrícula, comparecerá dentro del término de DIEZ DIAS, ante el Juzgado de Instrucción Número DOS de los de Ceuta, sito en el Palacio de Justicia de esta Ciudad, c/ Serrano Orive s/n a responder de los cargos que le resultan en dicha causa, bajo apercibimiento de que de no verificarlo, será declarado rebelde y le parará el perjuicio a que haya lugar en Derecho.

Al propio tiempo se ruega a todas las Autoridades de la Nación, Fuerzas de la Guardia Civil y demás Agentes de la Policía Judicial, procedan a la Busca y Captura de dicho procesado poniéndolo, caso de ser habido, a disposición de este Juzgado de Instrucción Número DOS de los de

Ceuta, por estar decretada su prisión provisional en mencionada causa por auto de esta fecha.

En la Ciudad de Ceuta a dos de febrero de mil novecientos ochenta y nueve.

El Magistrado-Juez,
(Ilegible)

El Secretario,
(Ilegible)

210

REQUISITORIA

LARBI BENCHIR, n/ Kenitra (Marruecos) el 8.2.58, SERGE HENRI DAGNARA, n/ Mekinés (Marruecos) el 17.11.58, y cuyo actual paradero se ignora, procesado en el Sumario nº 173/88 por desordenes públicos, comparecerá dentro del término de DIEZ DIAS, ante el Juzgado de Instrucción Número DOS de los de Ceuta, sito en el Palacio de Justicia de esta Ciudad, c/ Serrano Orive s/n a responder de los cargos que le resultan en dicha causa, bajo apercibimiento de que de no verificarlo, será declarado rebelde y le parará el perjuicio a que haya lugar en Derecho.

Al propio tiempo se ruega a todas las Autoridades de la Nación, Fuerzas de la Guardia Civil y demás Agentes de la Policía Judicial, procedan a la Busca y Captura de dicho procesado poniéndolo, caso de ser habido, a disposición de este Juzgado de Instrucción Número DOS de los de Ceuta, por estar decretada su prisión provisional en mencionada causa por auto de esta fecha.

En la Ciudad de Ceuta a dos de febrero de mil novecientos ochenta y nueve.

El Magistrado-Juez,
(Ilegible)

El Secretario,
(Ilegible)

211

REQUISITORIA

JEAN CLAUDE LABROUSSE, n/ St. Germain el 10.9.62 (Francia) CLAIRE

LABROUSSE, n/Poissy el 5.10.67 (Francia) hijos de Raymond y Luise; MOUNIR BEN GARBI CHARBI, n/ Nanterre el 19.5.63 (Túnez) h/ Larbi y Lallahum y YOSEF EL GHOUDI, n/ Beni Mahfoud el año 1963 (Marruecos), h/ Abdelkader y Suliha, y cuyo actual paradero se ignora, procesado en el Sumario nº 165/88 por falsedad y sustitución placas de matrícula, comparecerá dentro del término de DIEZ DIAS, ante el Juzgado de Instrucción Número DOS de los de Ceuta, sito en el Palacio de Justicia de esta Ciudad, c/ Serrano Orive s/n a responder de los cargos que le resultan en dicha causa, bajo apercibimiento de que de no verificarlo, será declarado rebelde y le parará el perjuicio a que haya lugar en Derecho.

Al propio tiempo se ruega a todas las Autoridades de la Nación, Fuerzas de la Guardia Civil y demás Agentes de la Policía Judicial, procedan a la Busca y Captura de dicho procesado poniéndolo, caso de ser habido, a disposición de este Juzgado de Instrucción Número DOS de los de Ceuta, por estar decretada su prisión provisional en mencionada causa por auto de esta fecha.

En la Ciudad de Ceuta a dos de febrero de mil novecientos ochenta y nueve.

El Magistrado-Juez,
(Ilegible)

El Secretario,
(Ilegible)

212

REQUISITORIA

MOULAY ABDELAALI IDRISI BOURHIM, n/ Marrakech (Marruecos) el 19.1.58, h/ Abderrahaman y Mina, y cuyo actual paradero se ignora, procesado en el Sumario nº 169/88 por falsedad y sustitución placas de matrícula, comparecerá dentro del término de DIEZ DIAS, ante el Juzgado de Instrucción Número DOS de los de Ceuta, sito en el Palacio de Justicia de esta Ciudad, c/ Serrano Orive s/n a responder de los cargos que le resultan en dicha causa, bajo apercibimiento de que de no verificarlo, será declarado rebelde y le parará el perjuicio a que haya lugar en Derecho.

Al propio tiempo se ruega a todas las Autoridades de la Nación, Fuerzas de la Guardia

Civil y demás Agentes de la Policía Judicial, procedan a la Busca y Captura de dicho procesado poniéndolo, caso de ser habido, a disposición de este Juzgado de Instrucción Número DOS de los de Ceuta, por estar decretada su prisión provisional en mencionada causa por auto de esta fecha.

En la Ciudad de Ceuta a dos de febrero de mil novecientos ochenta y nueve.

El Magistrado-Juez,
(Ilegible)

El Secretario,
(Ilegible)

JUZGADO DE LO SOCIAL DE CEUTA

213

EDICTO

Se anuncia la venta en pública subasta en la Sala de Audiencia de este Juzgado de lo Social de Ceuta, sita en la 2ª Planta de la Calle Serrano Orive s/nº Palacio de Justicia, de los bienes embargados cuyo titular es el apremiado en las actuaciones seguidas en este Juzgado por A. Gubernativos bajo el núm. 128/85 y acumulados D. CRISTOBAL RUIZ VILORIA, domiciliado en Ceuta en Polígono Virgen de Africa portal 29-3º, deudor de cuotas a la Seguridad Social.

BIENES OBJETO DE LA SUBASTA:

DERECHOS DE TRASPASO DE UN LOCAL COMERCIAL DE 21 METROS CUADRADOS, DEDICADO A LA ACTIVIDAD DE "BAR", SITO EN CALLE REAL NUM. 90 DE CEUTA", bien tasado pericialmente en la suma de DOS MILLONES QUINIENTAS MIL PTAS (2.500.000).

UNICA SUBASTA CON DOS LICITACIONES:

PRIMERA: Se celebrará el día 8 del mes de marzo de 1989 a las 12 horas. Los licitadores que deseen participar en la subasta, previamente deberán consignar el 20% del valor de la Tasación, adjudicándose provisionalmente el bien objeto de la subasta a quien resulte ser el mejor postor, si la licitación alcanza al menos el 50% de la Tasación.

SEGUNDA: Si en la primera licitación no hubieren posturas que cubran el 50% de la tasación como mínimo, S.S* El Magistrado-Juez, en el mismo acto anunciará la inmediata apertura de la "segunda licitación" sin sujeción a tipo, adjudicándose provisionalmente los bienes al mejor postor, quién deberá en este acto depositar el 20% del importe de la adjudicación; en cuyo caso la aprobación del remate se suspenderá durante NUEVE DIAS para posibilitar al Ejecutante y Ejecutado hacer uso de las facultades establecidas en los Art. 1508 y 1506 de la Ley de Enjuiciamiento Civil, pudiendo en este último caso, celebrarse nueva licitación entre el mejor postor de las segunda licitación y la persona presentada por el Ejecutado.

No es necesario personarse en este Juzgado para intervenir en la Subasta, admitiéndose posturas por escrito en pliego cerrado, depositándose previamente en la Secretaría el 20% de la Tasación.

Las posturas podrán hacerse en calidad de ceder a terceros, cesión que deberá efectuarse mediante comparecencia ante este Juzgado previa o simultáneamente al pago del resto del precio del remate que, se producirá dentro de los tres días siguientes a su aprobación definitiva. Estándose en todo lo demás a lo dispuesto en el art. 1488 y siguientes de la Ley de Enjuiciamiento Civil.

El presente EDICTO servirá de notificación en legal forma al Apremiado y terceras partes interesadas.

El Secretario,
Juan A. Pérez Morón.

MINISTERIO DE DEFENSA

JUZGADO TOGADO MILITAR
TERRITORIAL Nº 26
DE CEUTA

214

EDICTO

DON ANTONIO ROSA BENEROSO, Juez Togado del Juzgado Togado Militar Territorial nº 26, con sede en Ceuta, HACE SABER:

Que por providencia dictada en la Causa nº JT-26-130/88 (ANTIGUO Nº 411-II/87) seguida contra AHMED SALAH CHAUI por un presunto delito "desobediencia" órdenes Policía Militar" ha acordado dejar sin efecto las requisitorias publicadas al haber sido habido dicho individuo.

Y para que conste, expido el presente en Ceuta a siete de febrero de mil novecientos ochenta y nueve.

El Juez Togado,
Antonio Rosa Beneroso

ILUSTRE AYUNTAMIENTO DE CEUTA

215

IMPUESTO MUNICIPAL SOBRE LA RADICACION

I. PRECEPTOS GENERALES

Art. 1º.- Conforme a lo dispuesto en los artículos 316 a 332 del Texto Refundido de las disposiciones legales vigentes en materia de régimen local de 18 de abril de 1986, este Ayuntamiento establece el Impuesto Municipal sobre la Radicación.

Art. 2º.- En la misma fecha en que entre en vigor el impuesto quedarán suprimidos, en el término municipal, y con referencia a los locales gravados con aquél, las siguientes tasas municipales:

a) Inspección de calderas de vapor, motores, transformadores, ascensores, montacargas y otros aparatos o instalaciones análogas.

b) Derechos por escaparates, siempre y cuando estén instalados en los propios locales donde se desarrolle la actividad.

No obstante lo anterior, los Ayuntamientos continuarán obligados a prestar, sin exigencia de devengo alguno, las inspecciones periódicas técnico-sanitarias y técnico-industriales que competen a los correspondientes servicios facultativos municipales.

II. HECHO IMPONIBLE

Art. 3º.- Constituye el hecho imponible del impuesto de radicación la utilización o disfrute, para fines industriales o comerciales y para el ejercicio de actividades profesionales, de locales de cualquier naturaleza sitos en el término municipal.

2. A los efectos de este impuesto, se considerarán locales las edificaciones, construcciones e instalaciones, así como las superficies, cubiertas o sin cubrir, abiertas o no al público, que se utilicen para cualesquiera actividades industriales, comerciales o profesionales.

Art. 4º.- No estarán sujetas al impuesto las superficies utilizadas como vivienda, cualquiera que sea el título jurídico de su ocupación.

III. NACIMIENTO DE LA OBLIGACION DE CONTRIBUIR

Art. 5º.- La obligación de contribuir nacerá desde el momento en que se inicie la utilización del local objeto de imposición, háyanse obtenido o no las oportunas licencias o autorizaciones, y aunque no se haya presentado la declaración de alta por el ejercicio de la correspondiente actividad.

IV. PERIODO IMPOSITIVO Y DEVENGO DE LA CUOTA

Art. 6º.- 1. El Periodo impositivo coincidirá con el año natural, y a él se referirá las cuotas de este impuesto.

2. El impuesto se devengará por mitad el primer día natural de cada semestre, o aquél en que comience la utilización del local, cualquiera que sea el número de días de ésta dentro de cada semestre.

V. SUJETO PASIVO

Art. 7º.- 1. Estarán obligados al pago del impuesto las personas naturales o jurídicas, nacionales o extranjeras, que, por cualquier título disfruten o utilicen, dentro del término municipal, los locales definidos en el art. 3º de esta Ordenanza.

2. En los casos de sucesión directa en la utilización del local por cualquier título, continuando el ejercicio de la misma actividad, el nuevo sujeto pasivo será responsable subsidiario de las cuotas no prescritas de este impuesto.

VI. EXENCIONES

Art. 8º.- Gozará de exención total del impuesto la utilización de locales para:

a) Centro de enseñanza que cuenten con autorización de la Administración educativa competente.

b) Hospitales, clínicas y demás establecimientos sanitarios, en la parte que estén dedicados a fines de asistencia y seguridad social.

c) Actividad culturales, sociales o deportivas remuneradas que ejerzan Entidades benéficas o benéfico-docentes de carácter público o privado. Las Cajas de Ahorro por la utilización de los locales destinados a Monte de Piedad y Obras benéfico-sociales.

d) Instalaciones dedicadas exclusivamente a la práctica del deporte aficionado, pertenecientes a Entidades públicas o privadas de carácter no lucrativo, siempre que estas últimas destinen íntegramente el rendimiento económico, obtenido a sus fines propios y acrediten, mediante certificación de la Administración competente que sus instalaciones están comprendidas dentro de las condiciones exigidas por el Decreto de 4 de julio de 1.963, para gozar de beneficios fiscales.

e) Instalaciones dedicadas a la práctica del deporte aficionado pertenecientes a Empresas industriales o comerciales, siempre que concurren las condiciones siguientes:

1º. Que se utilicen exclusivamente por los empleados de las respectivas empresas.

2º. Que la Entidad solicitante de la exención acompañe la certificación de la Administración competente a que se refiere el apartado anterior.

VII. BASE DEL IMPUESTO

Art. 9º.- La base imponible estará constituida por la superficie total comprendida dentro del polígono del local, expresada en metros cuadrados y, en su caso, por la suma de la de todas sus plantas, deduciendo de dicho total las superficies no sujetas al impuesto.

Art. 10º.- Quedarán excluidas en la determinación de la base imponible, por razón de su destino meramente accesorio o finalidad higiénica o social los espacios o porciones de superficies que a continuación se detallan:

1º. Aquellos en los que no existan edificaciones o construcciones e instalaciones, siempre que tampoco se ocupe o utilicen para almacenes, depósitos o fábricas.

2º. Los ocupados por los servicios que las empresas tengan destinados a finalidades espirituales y sociales del personal a su servicio, tales como capillas, salas de actos y conferencias, bibliotecas, escuelas, guarderías, campos deportivos, comedores, dormitorios, economatos, viviendas, vestuarios, servicios sanitarios e higiénicos, aparcamientos de vehículos, u otros similares.

3º. Los ocupados por escaleras y huecos de éstas y por ascensores, transformadores eléctricos para el propio consumo, contadores de agua, gas y electricidad, calderas de calefacción, carboneras y otros servicios de índole parecidas.

4º. Los reservados permanentemente por cualquier clase de empresa, para servicios sanitarios o higiénicos de carácter gratuito.

5º. Los que en los establecimientos hoteleros y hospitalarios estén ocupados por cocinas, lavaderos, planchadores, y, en general, lugares no destinados a clientes.

Art. 11º.- Para la determinación de la base deberán tenerse en cuenta las siguientes reglas:

a) El impuesto será liquidado por unidad de local o establecimiento.

b) En el caso de ser varios los sujetos pasivos ocupantes de un solo local se computará a cada uno la superficie utilizada directamente, más la parte proporcional que corresponda del resto del mismo ocupada en común.

c) En los ambigüos sitios dentro de locales destinados a espectáculos públicos, círculos recreativos o cualquier otra actividad diferente, la superficie computable será la que realmente ocupe, más una franja de dos metros de anchura paralela al frente de la línea exterior del mostrador o instalación que se utilice para el correspondiente uso o servicio.

d) En los recintos destinados a espectáculos y competiciones deportivas deberá realizarse el

cómputo de la superficie considerando como tal la proyectada en plano horizontal por los espacios que estén destinados a su ocupación por el público.

2. Cuando el local se destine conjuntamente a una actividad profesional y a vivienda, sólo estarán sujetas a este impuesto las habitaciones utilizadas para recibir y atender a la clientela o realizar los trabajos propios de la profesión.

VIII. EL TIPO DE GRAVAMEN

Art. 12º.- 1. El tipo de gravamen por metro cuadrado de la superficie base de este impuesto estará en relación con la categoría de la calle en que esté ubicada aquella.

2. Cuando se trate de locales que tengan fachadas a dos o más vías públicas, clasificadas en distintas categorías, se aplicará la tarifa que corresponda a la vía de categoría superior, siempre que en ésta exista, aún en forma de chaflán, acceso directo al recinto y de normal utilización.

Art. 13º.- 1. Serán de aplicación las tarifas siguientes:

Calles de 3º orden:	80	ptas m².
Calles de 2º orden:	120	ptas m².
Calles de 1º orden:	180	ptas m².

Las distintas categorías de calles serán las establecidas al efecto en la Ordenanza fiscal reguladora de Licencias urbanísticas.

IX. LA CUOTA TRIBUTARIA. BONIFICACIONES Y CORRECCIONES

Art. 14º.- La cuota del impuesto se determinará multiplicando la superficie determinada como base imponible por una cantidad fija por metro cuadrado, señalada en función de la categoría de la vía pública en que se encuentre ubicado el local.

Art. 15º.- 1. Sobre la cuota tributaria se harán las siguientes bonificaciones:

a) Por razón de la actividad del sujeto pasivo:

1. El 80% de la correspondiente a las superficies no construidas o descubiertas y que exclusivamente se dediquen a depósitos de materias primas o de productos de cualquier clase, secaderos al aire libre y depósitos de agua.

2. El 70% de la correspondiente a las superficies dedicadas a "campings".

3. El 60% de la correspondiente a las superficies utilizadas para actividades de

temporada mediante la ocupación de la vía pública con puestos y similares.

4. El 45% de la cuota en los edificios destinados a almacén cerrado al público, situados en lugar distinto al del establecimiento principal.

5. El 40% de la cuota en los aparcamientos y garajes.

6. El 35% de la cuota en los almacenes generales de depósitos y guardamuebles.

7. El 30% de la cuota en los establecimientos dedicados a la venta tanto al por mayor como al por menor, de artículos que por sus características necesiten gran superficie de ocupación, así como en los establecimientos dedicados exclusivamente a la venta de libros.

b) Por razones de interés social o público, gozarán de bonificación del 50% de las cuotas:

1. La utilización de las instalaciones deportivas referidas en el art. 8º de esta Ordenanza, cuando no se cumpla la segunda de las condiciones exigidas en la misma.

2. La utilización de locales destinados a la enseñanza oficial cuando no gozaren de exención total.

c) Las industrias turísticas declaradas como de temporada por la Administración competente gozarán de una bonificación de la cuota equivalente a la proporción que represente el periodo de cierre con respecto a la totalidad del periodo impositivo anual.

d) Gozarán de una bonificación de hasta el 50% de la cuota los sujetos pasivos que coadyuven a la consecución de fines municipales, siempre que esta colaboración haya sido requerida por el Municipio, en virtud de acuerdo adoptado por mayoría absoluta de miembros de la Corporación. En dicho acuerdo se fijará la modalidad de la colaboración, locales afectados y la cuantía de la referida bonificación.

Art. 16º.- 1. Las cuotas bonificadas o no según proceda, determinadas conforme a lo establecido en los artículos precedentes serán corregidas según la actividad ejercida en el local con arreglo a los siguientes coeficientes fijados en función de las tarifas de licencia fiscal que corresponda satisfacer sobre actividades comerciales e industriales y de profesionales y artistas:

a) Cuotas de Licencia Fiscal sobre actividades comerciales e industriales:

	Coeficientes
Hasta 3.960 ptas.	0,5
De 3.961 a 7.920 ptas.	1
De 7.921 a 26.400 ptas.	1,5
De 26.401 a 52.800 ptas.	2
Más de 52.800 ptas.	2,5

b) Cuotas de Licencia Fiscal sobre actividades de profesionales y artistas:

	Coeficientes
Hasta 6.600 ptas.	0,5
De 6.601 a 13.200 ptas.	1
Más de 13.200 ptas.	1,5

2. Para determinar estos coeficientes correctores sólo se computará la cuota o suma de cuotas devengadas por las actividades ejercidas en el local.

3. En los casos en que se satisfagan cuotas de Licencia que permitan el ejercicio de la actividad en más de un Municipio, a los efectos de la aplicación de los coeficientes correctores, se computarán únicamente las cuotas que correspondería exigir si dicho ejercicio se limitase a un Municipio.

4. Cuando la cuota de licencia ampare el ejercicio profesional en varios locales, sitios en el término municipal, sin perjuicio de lo establecido en el número anterior, el coeficiente corrector de la cuota liquidada por cada uno de ellos, será el que corresponda a la cuantía de aquella cuota.

5. En el caso de no satisfacerse cuotas de Licencia Fiscal sobre actividades comerciales e industriales por no hallarse la Empresa de que se trate sujeta al indicado impuesto, o por que gozase del beneficio de exención del mismo, procederá aplicar el índice corrector mínimo correspondiente de los señalados en las escalas contempladas en las letras A) y B) del número 1 del presente artículo.

Art. 17º.- En los casos de locales en los que se ejerzan actividades comerciales, a la cuota determinada con arreglo al artículo 323 del Texto Refundido de las disposiciones legales vigentes en materia de régimen local R.D.L. 781/86 de 18 de abril, se aplicarán los siguientes coeficientes correctores:

a) Por la situación interior del local, respecto de la vía pública, el 0,60. Este coeficiente no será de aplicación a los locales sitios en los denominados pasajes y galerías comerciales.

b) Por la altura o profundidad del local respecto

de la vía pública, el 0,8 cuando estén por encima de la planta baja, y el 0,7 cuando estén por debajo de la planta baja.

c) Este coeficiente no será de aplicación a los que estuvieren comunicados interiormente por el público con dicha planta.

Art. 18º.- 1. La aplicación de los coeficientes correctores no permitirá exigir cuotas que excedan de las cantidades máximas autorizadas en el artículo 14 de esta Ordenanza.

2. En ningún caso, cualquiera que sea el resultado de la aplicación de los coeficientes correctores, las cuotas exigibles podrán ser inferiores al 30% de las liquidadas, con arreglo al artículo 14 citado.

Art. 19º.- 1. En aplicación del n. 2 del art. 327 del R.D. 781/86 de 18 de abril, se aplicarán los siguientes coeficientes reductores por superficie del local:

Hasta 500 m ² de base imponible ..	Sin reducción.
De 501 a 1.000 m ²	10%.
De 1.001 a 5.000 m ²	12%.
De 5.001 a 10.000 m ²	15%.
De 10.001 a 25.000 m ²	20%.
De 25.001 en adelante :.....	25%.

2. Para la aplicación de esta escala se procederá, previamente a dividir la cuota corregida por la base imponible.

3. La cantidad así obtenida se multiplicará por el número de metros de cada tramo de la escala, aplicando al producto el correspondiente porcentaje.

4. La suma de resultados parciales obtenidos conforme al número anterior se deducirá de la cuota corregida, para obtener la líquida.

5. A los efectos de aplicación de esta escala se considerará, en su conjunto, la superficie que comprenda la unidad del local, cualquiera que sea el número de actividades que sobre ella se ejerzan y cualquiera que sea la situación interior, exterior, baja o alta, en que la misma se encuentren en relación con la vía pública.

Art. 20.- 1. En aplicación del artículo 329.1 del R.D. L. 781/86, se establece un recargo de un 30% sobre las cuotas liquidadas por el impuesto cuando los establecimientos industriales estuvieren emplazados fuera de las zonas señaladas para tal fin en los planes y normas urbanísticas, o en las

ordenanzas reguladoras de las actividades molestas, insalubres, nocivas y peligrosas.

2. La aplicación de este recargo sancionador no quedará afectada por la limitación impuesta en el artículo anterior.

X. GESTION TRIBUTARIA

Art. 21º.- 1. Dentro de los treinta días siguientes a la fecha en que nazca la obligación de contribuir, conforme al artículo 5º de esta Ordenanza, los sujetos pasivos del Impuesto, referidos en el artículo 7º, deberán presentar la correspondiente "Declaración de alta o modificación", con arreglo al modelo impreso que les facilitará la Corporación y en el cual constarán, como mínimo los datos de identificación del contribuyente, descripción gráfica del local y su emplazamiento, su superficie total, la descomposición de esta superficie según las características determinantes de las causas de exclusión, corrección y bonificación que se aleguen, cuotas por la actividad desarrollada en el local en concepto de licencia fiscal del impuesto industrial o del impuesto sobre de las personas físicas, según la actividad sujeta, y demás datos necesarios para el señalamiento de la cuota.

2. Los datos señalados en las citadas declaraciones producirán alta o modificación en el Padrón correspondiente.

3. Así mismo tendrán acceso al Padrón las variaciones que se produzcan como resultado de Actas de Inspección una vez que sean firmes.

4. Los contribuyentes que cesen en la utilización o disfrute del local gravado deberán solicitar la baja en el padrón mediante la oportuna declaración a este efecto dentro de los treinta días siguientes a aquel en que produzca tal hecho.

5. Las declaraciones de alta o modificación ordinarias a que se refiere el artículo anterior originarán una liquidación provisional que será objeto de notificación individualizada al contribuyente con expresión de los recursos que quepa interponer contra la misma.

Art. 22º.- 1. El padrón o matrícula se someterá cada año a su aprobación.

2. Aprobado dicho documento, se expondrá al público previo anuncio en el Boletín Oficial de la Ciudad, por quince días naturales, para examen y reclamaciones por parte de los interesados.

Art. 23º.- 1. Las modificaciones que, por cualquier causa se produzcan, una vez efectuada la inclusión en el Padrón, se notificará a la Administración municipal, en el plazo de treinta días hábiles siguientes, suscribiendo el oportuno modelo de impreso.

2. Cuando las citadas modificaciones motivaran aumento de la cuota semestral, se estará a lo dispuesto en los artículos 20 y 21 de esta Ordenanza.

3. Las modificaciones que reduzcan la cuota semestral y las bajas que se produzcan por cese de la actividad en el local, surtirán efectos a partir del primer día del semestre siguiente a la fecha de su notificación a la Administración Municipal. No obstante, si el cese de actividad o la reducción de cuota se produjeran en el último mes de un semestre y la oportuna notificación se formalizara dentro del plazo de treinta días, conforme al número 1 de este artículo, los efectos se producirán desde la iniciación del semestre siguiente a la fecha de cese o reducción de cuota, aunque se solicitasen dentro del primer mes del siguiente semestre.

Art. 24º.- En todo lo relativo a la calificación de infracciones tributarias, así como de las sanciones que a las mismas correspondan en caso, se estará a lo dispuesto en el capítulo VI, del Título II artículo 77 y siguientes de la Ley General Tributaria (según modificaciones establecidas por la Ley 10/1985).

Disposición final. La presente Ordenanza entrará en vigor el próximo 1 de enero de 1989, subsistiendo en tanto no se acuerde su modificación o derogación.

Como Secretario de este Ilustre Ayuntamiento:

CERTIFICO: Que la presente Ordenanza Fiscal fue aprobada por el Pleno Municipal con los requisitos legales exigidos en sesión extraordinaria celebrada el pasado día veinticuatro de enero de mil novecientos ochenta y nueve.

Ceuta, 24 de enero de 1989

Vº Bº

El Alcalde-Presidente,
(Ilegible)

(Firma ilegible)

216

385, 405, 502, 479, 304, 694, 459, 389, 331.

ANUNCIO

Transcurrido el plazo de garantía establecido al efecto, quienes se consideren con algún derecho exigible contra el adjudicatario, pueden presentar reclamaciones tendentes al embargo de las fianzas impuestas por las siguientes empresas constructoras para responder de las obras que a continuación se detallan:

— JOSE SANMARTIN PEREZ: Reposición de escaleras y acerado Bda. Los Rosales.

— JOSE LUIS MENA GARCIA: Reparación de grietas de paramentos Bda. Manzanera.

— JUAN HERMOSILLA REGUERA: Reparación vivienda J. Sebastián Elcano, 6.

— JOSE SANMARTIN PEREZ: Arreglo de averías de aguas residuales en la zona de Fuente Caballos.

— JOSE SANMARTIN PEREZ: Derribo finca sita en calle Jáudenes, 6.

— JOSE SANMARTIN PEREZ: Aguas residuales playa La Rivera y levantados y construcción de cuatro bocas de registro.

— FRANCISCO GARCIA MONTIEL: Reparaciones Colegio público Juan XXIII.

— JUAN HERMOSILLA REGUERA: Reparaciones vivienda J. S. Elcano, 6. 2º.

— JOSE SANMARTIN PEREZ: Reparación pavimento bordillos y acerado en calles Capitán Claudio Vázquez, Narvárez Alonso, y Padre Feijoo.

El plazo para presentarlas será de 15 días hábiles contados a partir del siguiente al de inserción del presente anuncio en el Boletín Oficial de la Ciudad, conforme a lo prevenido en el artículo 88 del Reglamento de Contratación.

Ceuta, a 6 de febrero de 1989.

El Secretario General,
(Ilegible)

217

EDICTO

El Alcalde de esta Ciudad:

Hace saber: Que con arreglo a lo prevenido en el vigente Reglamento de Actividades Molestas,

Insalubres, Nocivas y Peligrosas e Instrucciones Complementarias, se ha solicitado por BENZU S.A. EL TARAJAL CANTERA, con domicilio en Muelle Cañonero Dato; licencia municipal de apertura de un establecimiento para dedicarlo a P. MANIPUL. Y COMER. ARIDOS, CEMENTOS Y DERIVAD., sito en Muelle de Poniente.

En su consecuencia y con arreglo al citado Reglamento, se hace pública la petición, a fin de que durante el plazo de DIEZ DIAS, a partir del siguiente al de la inserción del presente Edicto en el Boletín Oficial de la Ciudad, puedan formularse por cuantos tengan interés en ello, cualquier reclamación u observación.

Lo que se hace público para conocimiento de los interesados.

Ceuta, 1 de febrero de 1989.

El Alcalde-Presidente,
Fructuoso Miaja Sánchez.

218

EDICTO

El Alcalde de esta Ciudad:

Hace saber: Que con arreglo a lo prevenido en el vigente Reglamento de Actividades Molestas, Insalubres, Nocivas y Peligrosas e Instrucciones Complementarias, se ha solicitado por D. MOHAMED EMBAREK HACHMI, con domicilio en Bolivia, 12; licencia municipal de apertura de un establecimiento para dedicarlo a TALLER DE REPARACION DE NEUMATICOS, sito en Romero Córdoba, 2.

En su consecuencia y con arreglo al citado Reglamento, se hace pública la petición, a fin de que durante el plazo de DIEZ DIAS, a partir del siguiente al de la inserción del presente Edicto en el Boletín Oficial de la Ciudad, puedan formularse por cuantos tengan interés en ello, cualquier reclamación u observación.

Lo que se hace público para conocimiento de los interesados.

Ceuta, 9 de febrero de 1989.

El Alcalde-Presidente,
Fructuoso Miaja Sánchez.

**SERVICIO MUNICIPALIZADO DE
ABASTECIMIENTO DE AGUAS
DE CEUTA**

219

Se pone en conocimiento los balances de situación de este Servicio Municipalizado, correspondientes a los ejercicios económicos de 1986 y 87, aprobados en reunión del Consejo de Administración de fecha 28 de junio de 1988, a los efectos prevenidos en el artículo 80.3 del Reglamento de Servicio de las Corporaciones Locales.

EJERCICIO ECONOMICO DE 1986

ACTIVO

Inmovilizado material	162.802.661
Inmovilizado financiero	10.313.477
Existencias	35.650.474
Deudores	77.355.846
Cuentas financieras	131.715.845
Cuentas de orden	15.283.382
Resultados negativos ejers. anter. .	1.170.853.686
Total activo	1.603.975.371

PASIVO

Capital y reservas	963.471.471
Deudas a plazo largo	14.080.472
Deudas a plazo corto	177.917.437
Resultados	433.222.609
Cuentas de orden	15.283.382
Total pasivo	1.603.975.371

EJERCICIO ECONOMICO DE 1987

ACTIVO

Inmovilizado material	163.231.260
Inmovilizado financiero	12.613.913
Existencias	39.268.252
Deudores	98.191.972
Cuentas financieras	226.343.495
Resultados	288.431.204
Cuentas de orden	176.740.586
Total activo	1.004.820.682

PASIVO

Capital y reservas	225.840.394
Deudas a plazo largo	16.371.687
Deudas a plazo corto	585.868.015
Cuentas de orden	176.740.586
Total pasivo	1.004.820.682

Ceuta, 9 de febrero de 1989

**ILUSTRE AYUNTAMIENTO
DE CEUTA**

220

BASES PARA LA PROVISION, CON CARACTER INTERINO, DE UNA PLAZA DE INSPECTOR DE FINANZAS, VACANTE EN LA PLANTILLA DE FUNCIONARIOS DE ESTE AYUNTAMIENTO

PRIMERA.- OBJETO DE LA CONVOCATORIA.- Es objeto de la presente convocatoria la provisión, hasta que se cubra en propiedad, por el sistema de oposición libre, de una plaza de Inspector de Finanzas, vacante en la plantilla de funcionario de este Ayuntamiento.

SEGUNDA.- CONDICIONES DE LOS ASPIRANTES.- Para ser admitido a la práctica de las pruebas selectivas será necesario reunir los siguientes requisitos:

- Ser español.
- Tener 18 años y no le falten menos de 10 años para la jubilación forzosa por edad.
- Estar en posesión de título Superior Universitario, expedido por Universidad o Escuela Técnica Superior, en la fecha en que termine el plazo de presentación de instancias.
- No hallarse incurso en causa de incapacidad ni de incompatibilidad.

TERCERA.- INSTANCIAS.- Las instancias solicitando tomar parte en la Oposición, en las que los aspirantes deberán manifestar que reúnen todas y cada una de las condiciones exigidas en la base 2ª de la convocatoria, se dirigirán al Presidente de la Corporación y se presentarán en el Registro General de ésta, dentro del plazo de 5 días hábiles a partir del siguiente al de la publicación de la convocatoria en el Boletín Oficial de la Ciudad.

CUARTA.- ADMISION.- Terminado el plazo de presentación de instancias, la Presidencia de la Corporación aprobará la lista provisional de aspirantes admitidos y excluidos que será elevada a definitiva si no existieran reclamaciones.

QUINTA.- TRIBUNAL CALIFICADOR.-

Presidente.- El Concejal Delegado Genérico del Area de Gestión Interna.

Vocales.- Un representante de la Junta de Personal.

El Concejal Delegado Genérico del Area de Economía y Hacienda.

Secretario.- El de la Corporación o funcionario en quien delegue.

SEXTA.- COMIENZO Y DESARROLLO DEL UNICO EJERCICIO DE LA CONVOCATORIA.- El único ejercicio de la convocatoria tendrá lugar el día 24 de febrero de 1989, a las 9:00 horas, en este Ayuntamiento (Palacio Municipal).

La no presentación de un opositor al ejercicio en el momento de ser llamado determinará automáticamente el decaimiento de su derecho a participar en el mismo ejercicio, quedando excluido, por su consecuencia, del procedimiento selectivo.

EJERCICIO UNICO.- Consistirá en desarrollar, por escrito, durante un periodo máximo de tres horas, un tema de carácter general determinado por el Tribunal inmediatamente antes de celebrarse el ejercicio y relacionado con el programa que se acompaña a la convocatoria, aunque no se atenga a epígrafe concreto del mismo, teniendo los aspirantes amplia libertad en cuanto a su forma de exposición se refiere.

Se valorará la formación general universitaria, la claridad y orden de ideas, la facilidad de exposición escrita, la aportación personal del aspirante y su capacidad de síntesis.

La lectura del ejercicio por los opositores será pública y tendrá lugar en los días y horas que oportunamente señale el Tribunal.

SEPTIMA.- RELACION DE APROBADOS Y PRESENTACION DE DOCUMENTOS.- Terminada la calificación de los aspirantes, el Tribunal publicará la relación de aprobados, por orden de puntuación, cuyo número no podrá exceder del de plazas convocadas, remitiendo dicha relación, con la correspondiente propuesta

de nombramiento, al Presidente de la Corporación, para su nombramiento.

Los opositores propuestos presentarán en el Negociado de Personal del Ayuntamiento, dentro de los tres días siguientes, contados a partir de la publicación de la lista de aprobados, los documentos acreditativos de las condiciones que para tomar parte en el proceso selectivo se exigen en las bases de la convocatoria.

OCTAVA.- INCIDENCIAS.- La convocatoria y sus bases, y cuantos actos administrativos se deriven de ésta, y de las actuaciones del Tribunal, podrá ser impugnados por los interesados en los casos y en la forma establecida por la Ley de Procedimiento Administrativo.

El Tribunal queda facultado para resolver cuantas dudas o discrepancias se produzcan durante el desarrollo de la oposición.

Ceuta, 15 de febrero de 1989.

221

BASES PARA LA PROVISION, CON CARACTER INTERINO, DE UNA PLAZA DE SUBINSPECTOR DE FINANZAS, VACANTE EN LA PLANTILLA DE FUNCIONARIOS DE ESTE AYUNTAMIENTO

PRIMERA.- OBJETO DE LA CONVOCATORIA.- Es objeto de la presente convocatoria la provisión, hasta que se cubra en propiedad, por el sistema de oposición libre, de una plaza de Subinspector de Finanzas, vacante en la plantilla de funcionario de este Ayuntamiento.

SEGUNDA.- CONDICIONES DE LOS ASPIRANTES.- Para ser admitido a la práctica de las pruebas selectivas será necesario reunir los siguientes requisitos:

- a) Ser español.
- b) Tener 18 años y no le falten menos de 10 años para la jubilación forzosa por edad.
- c) Estar en posesión de título de Diplomado Universitario.
- d) No hallarse incurso en causa de incapacidad ni de incompatibilidad.

TERCERA.- INSTANCIAS.- Las instancias solicitando tomar parte en la Oposición, en las que los aspirantes deberán manifestar que reúnen todas y cada una de las condiciones exigidas en la base 2ª de la convocatoria, se dirigirán al Presidente de la Corporación y se presentarán en el Registro General de ésta, dentro del plazo de 5 días hábiles a partir del siguiente al de la publicación de la convocatoria en el Boletín Oficial de la Ciudad.

CUARTA.- ADMISION.- Terminado el plazo de presentación de instancias, la Presidencia de la Corporación aprobará la lista provisional de aspirantes admitidos y excluidos que será elevada a definitiva si no existieran reclamaciones.

QUINTA.- TRIBUNAL CALIFICADOR.-

Presidente.- El Concejal Delegado Genérico del Area de Gestión Interna.

Vocales.- Un representante de la Junta de Personal.

El Concejal Delegado Genérico del Area de Economía y Hacienda.

Secretario.- El de la Corporación o funcionario en quien delegue.

SEXTA.- COMIENZO Y DESARROLLO DEL UNICO EJERCICIO DE LA CONVOCATORIA.- El único ejercicio de la convocatoria tendrá lugar el día 27 de febrero de 1989, a las 9:00 horas, en este Ayuntamiento (Palacio Municipal).

La no presentación de un opositor al ejercicio en el momento de ser llamado determinará automáticamente el decaimiento de su derecho a participar en el mismo ejercicio, quedando excluido, por su consecuencia, del procedimiento selectivo.

EJERCICIO UNICO.- Consistirá en desarrollar, por escrito, durante un periodo máximo de tres horas, un tema de carácter general determinado por el Tribunal inmediatamente antes de celebrarse el ejercicio y relacionado con el programa que se acompaña a la convocatoria, aunque no se atenga a epígrafe concreto del mismo, teniendo los aspirantes amplia libertad en cuanto a su forma de exposición se refiere.

Se valorará la formación general universitaria, la claridad y orden de ideas, la facilidad de exposición escrita, la aportación personal del aspirante y su capacidad de síntesis.

La lectura del ejercicio por los opositores será pública y tendrá lugar en los días y horas que oportunamente señale el Tribunal.

SEPTIMA.- RELACION DE APROBADOS Y PRESENTACION DE DOCUMENTOS.- Terminada la calificación de los aspirantes, el Tribunal publicará la relación de aprobados, por orden de puntuación, cuyo número no podrá exceder del de plazas convocadas, remitiendo dicha relación, con la correspondiente propuesta de nombramiento, al Presidente de la Corporación, para su nombramiento.

Los opositores propuestos presentarán en el Negociado de Personal del Ayuntamiento, dentro de los tres días siguientes, contados a partir de la publicación de la lista de aprobados, los documentos acreditativos de las condiciones que para tomar parte en el proceso selectivo se exigen en las bases de la convocatoria.

OCTAVA.- INCIDENCIAS.- La convocatoria y sus bases, y cuantos actos administrativos se deriven de ésta, y de las actuaciones del Tribunal, podrá ser impugnados por los interesados en los casos y en la forma establecida por la Ley de Procedimiento Administrativo.

El Tribunal queda facultado para resolver cuantas dudas o discrepancias se produzcan durante el desarrollo de la oposición.

Ceuta, 15 de febrero de 1989.

ANEXO

DERECHO

1.— LA CONSTITUCION ESPAÑOLA DE 1978.— Proceso de gestación.- Consolidación del texto constitucional. Principios generales.-

2.— ORGANIZACION TERRITORIAL DEL ESTADO.— Esquema general.- Principios constitucionales.- La Administración Local.- Las Comunidades Autónomas.

3.— PRINCIPIOS DE ACTUACION DE LA ADMINISTRACION PUBLICA. EFICACIA, DESCENTRALIZACION, DESCONCENTRA-

BOLETIN OFICIAL DE CEUTA

ACION Y COORDINACION.— Consideraciones previas.- Enumeración de los principios de actuación de la Administración Pública.- Examen de cada uno de ellos.

4.— SOMETIMIENTO DE LA ADMINISTRACION A LA LEY Y AL DERECHO.— La Administración como objeto del Derecho.- Formas de sumisión.-

—FUENTES DEL DERECHO PUBLICO.— Enumeración y principios.- Jerarquía de las fuentes.-

— LA LEY: SUS CLASES.—

5.— ORGANIZACION MUNICIPAL.— Concepto.- Clases de Organos.- Estudio de cada uno de los Organos.-

—COMPETENCIAS.— Concepto y clases.-

HACIENDA MUNICIPAL

1.— LA LEY 30/1988, DE 28 DE DICIEMBRE, REGULADORA DE LAS HACIENDAS LOCALES.— Principios que la informan.- Imposición y ordenación Tributaria.-

2.— RECURSOS DE LAS HACIENDAS LOCALES.— Tributarios y no tributarios.

3.— REGIMEN FISCAL ESPECIAL DE CEUTA.— El Arbitrio Municipal sobre Importación de Mercaderías.- Elementos esenciales.

4.— REGIMENES ESPECIALES CONTEMPLADOS EN EL ARBITRIO MUNICIPAL SOBRE IMPORTACION DE MERCADERIAS.—

INSPECCION DE TRIBUTOS

1.— EL DERECHO TRIBUTARIO.— Los Tributos.- Procedimientos de Gestión Tributaria.—

2.— FUNCIONES DE LA INSPECCION DE TRIBUTOS: Comprobación e investigación:

Obtención de información: Valoración: Informe y asesoramiento.-

3.— LUGAR Y TIEMPO DE LAS ACTUACIONES INSPECTORAS.—

4.— FACULTADES DE LA INSPECCION DE TRIBUTOS.—

5.— DILIGENCIAS, COMUNICACIONES, INFORMES Y ACTAS EN LA ACTUACION INSPECTORA DE TRIBUTOS.—

6.— EL REGIMEN SANCIONADOR EN LA LEY 10/85, Y EN EL REGIMEN LOCAL.

PRESUPUESTO Y CONTROL

1.— EL PRESUPUESTO.— El presupuesto: Concepto, principios y fines. Los Presupuestos Generales de las Corporaciones Locales.- Agentes.- El ciclo presupuestario.- Estructura presupuestaria.- Nuevas técnicas presupuestarias.- El presupuesto por programas.-

2.— MODIFICACIONES PRESUPUESTARIAS.— Créditos extraordinarios y suplementarios.- Anticipos de tesorería.- Ampliaciones de crédito.- Transferencias de crédito.- Incorporaciones de crédito.- Generaciones de crédito.- Otras modificaciones.-

3.— EL CONTROL DEL SECTOR PUBLICO.— El control del sector público: Control externo y control interno.- Organos de control interno: La Intervención.- Formas de control.- Control de legalidad: Intervención de Ingresos y Gastos.-

4.— EL CONTROL FINANCIERO.— El control de carácter financiero: Regulación positiva y aplicación práctica.- La auditoría del sector público.- Otras actuaciones de control financiero.-

5.— AUDITORIA FINANCIERA.- Auditoría financiera: Concepto y finalidad.- Principios de contabilidad generalmente aceptados.- Ciclo de la Auditoría.- Normas de auditoría financiera.-

222

EDICTO

DON. FRUCTUOSO MIAJA SANCHEZ,
ALCALDE-PRESIDENTE DEL ILUSTRE
AYUNTAMIENTO DE ESTA CIUDAD.

HACER SABER:

— Que aprobada inicialmente la MODIFI-
CACION MEDIANTE NUEVA REDACCION
DE LA BASE 2ª DE LAS DE EJECUCION DEL
PRESUPUESTO PARA 1989, en sesión ordinaria

celebrada el pasado dos de febrero de 1989, se
expone al público por plazo de quince días hábiles,
durante los cuales se admitirán reclamaciones y
sugerencias ante el Pleno.

—Dicha modificación, se entenderá
definitivamente aprobada si al término del periodo
de exposición, no se hubieran presentado
reclamaciones.

Ceuta, 16 de febrero de 1989.

(Firma ilegible)



CAJA DE AHORROS DE CEUTA



URBANA NUM. UNO
Plaza de la Constitución
(CAJERO AUTOMATICO)

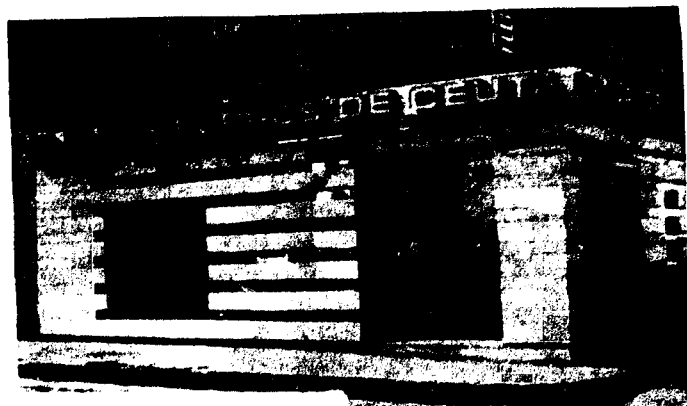

URBANA NUM. DOS
Barriada de San José
(CAJERO AUTOMATICO)



OFICINA PRINCIPAL
Plaza de los Reyes
(CAJERO AUTOMATICO)



URBANA NUM. TRES
Barriada de Villa-Jovita

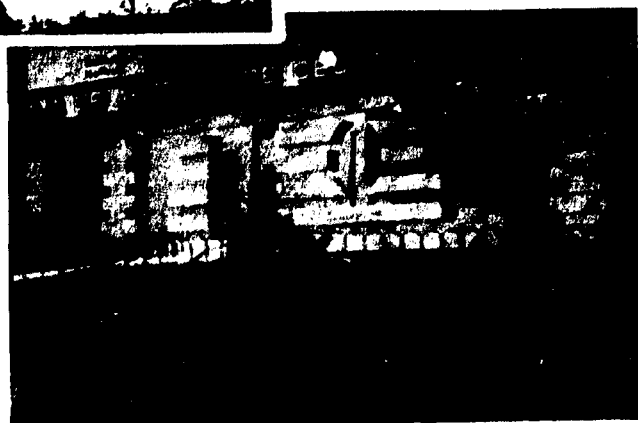

URBANA NUM. CUATRO
Poligono Virgen de Africa

Siempre cerca