

El Boletín Oficial de Ceuta se publica periódicamente en los Cuartos Oficiales

# BOLETIN OFICIAL DE CEUTA



**Año LXIV**

**Número 3.283**

**Dirección y Administración  
PALACIO MUNICIPAL  
Archivo**

**7 Septiembre 1989**

**IMPRENTA CLASICA  
Paseo del Revellín, 18 - Ceuta**

**"El Boletín Oficial de Ceuta" se reparte gratuitamente en los Centros Oficiales.**

**ARCHIVO**  
(Palacio Municipal)  
Servicio a investigadores: de 10 a 14 horas

**BIBLIOTECA MUNICIPAL**  
Avd. de Africa s/n  
(Centro Cultural Municipal)  
Horas de lectura: de 10 a 14 y de 18 a 21

**LABORATORIO MUNICIPAL**  
Todos los días laborables, de 10 a 13 h.

### **TARIFA DE PRECIOS**

Por venta de 1 ejemplar ..... 60 pesetas.  
Por suscripción anual ..... 2.850 pesetas.  
Por anuncio y publicidad:  
Tamaño de 1 plana: 1.500 ptas. por publicación  
Tamaño de 1/2 plana: 750 ptas. por publicación  
Tamaño de 1/4 plana: 375 ptas. por publicación  
Tamaño de 1/8 plana: 188 ptas. por publicación  
Por cada línea ..... 20 ptas. por publicación

(Timbre a cargo del público)

## **ATLAS, S. A.**

**COMBUSTIBLES Y LUBRIFICANTES**

Distribuidores de productos petrolíferos de la C.E.P.S.A.  
Gas Butano - Consignatarios de buques

Marina Española 24 - Teléfono 513700  
CEUTA

### **PALACIO MUNICIPAL**

**Horas de audiencia del Sr. Alcalde:**

- Todos los días, de 9 a 11 horas.  
(Excepto sábados y domingos).

**Horas de visita del Sr. Secretario Gral.:**

- LOS JUEVES.

**Horas de oficinas en todos los Negociados:**

- De 8 a 15 horas.

**Horas de despacho al público:**

- De 9,15 a 13,45 horas.

**ALMACENES**

**San Pablo**

BATERIAS DE COCINA - MATERIAL DE CONSTRUCCION  
SANEAMIENTOS - ELECTRICIDAD - CRISTALERIAS  
MUEBLES DE COCINA - PERFUMERIA - ARTICULOS DE LIMPIEZA  
BROCHAS - PINTURAS - PAPELES PINTADOS - ALFOMBRAS Y  
FELPUDOS - ARTICULOS DE REGALO

**CENTRAL**  
C. de la Barca 18-20  
Villa Jovita -Tel. 515927

**CEUTA**

**SUCURSAL**  
Avda. Regulares 8-10  
Tels. 512653 - 513219



Se publica todos los jueves

7 de septiembre de 1.989

**DEPOSITO LEGAL: CE. 1-1958**

**INSTITUTO NACIONAL DE  
ESTADISTICA  
DELEGACION PROVINCIAL DE LA  
OFICINA DEL CENSO ELECTORAL  
DE CEUTA**

1108

Habiéndose publicado en el Boletín Oficial del Estado de 2 de los corrientes Real Decreto 1047/1989 de 1 de septiembre por el que se convocan Elecciones al Congreso de Diputados y el Senado, procede, de acuerdo con el artículo 24.2 de la vigente Ley Orgánica 5/85 de 19 de junio, del Régimen Electoral General, modificada por la Ley Orgánica 1/87 de 2 de abril, hacer pública la relación de Secciones Electorales, sus límites, los locales en que se ubicarán los Colegios Electorales y las Mesas en que éstos puedan estar divididos.

En virtud de todo ello, y oído el Ilustre Ayuntamiento de Ceuta, se aprueba y hace pública la relación que como ANEXO acompaña a la presente.

Contra esta delimitación y de acuerdo con los artículos 24.3 y 119 del citado texto legal, se podrán presentar reclamaciones ante la Junta Electoral de Zona de Ceuta en funciones de Junta Electoral Provincial, en el plazo improrrogable de seis días naturales desde la publicación de la presente.

Lo que se hace público para general conocimiento.

Ceuta a 5 de septiembre de 1.989.

El Delegado de la oficina  
del Censo Electoral  
Pedro A. Alonso Menlle.

## DISTRITO 1 — SECCION 1

El Colegio Electoral se situará en:

CENTRO CULTURAL MUNICIPAL, CALLE TTE. JOSE OLMO

Votan en el mismo los electores residentes en las calles:

DENOMINACIÓN DE LA VÍA	TIPO DE VÍA	NUMERACIÓN
AFRICA .....	PLAZA	ENTERA
AGUJERO .....	PZO.	ENTERA
ALCALDE A. L. SANCHEZ PRADOS DEL.....	PASEO	ENTERA
ALCALDE JOSE VICTORI GOÑALONS.....	AVDA.	PARES DEL 2 AL 18
ANTONIO RAMOS .....	AVDA.	ENTERA
DOS DE MAYO .....	CALLE	ENTERA
EDRISIS .....	CALLE	ENTERA
ESPIRITU SANTO.....	CALLE	ENTERA
GOMEZ MARCELO.....	CALLE	ENTERA
INDEPENDENCIA .....	CALLE	ENTERA
JAUDENES .....	CALLE	ENTERA
MARTINEZ CATENA.....	AVDA.	ENTERA
MARTIRES .....	CALLE	ENTERA
MUELLE DE COMERCIO.....	MLLE.	ENTERA
O' DONNELL .....	CALLE	ENTERA
OBISPO BARRAGAN.....	CALLE	ENTERA
PALMERAS DE LAS .....	PASEO	ENTERA
PUENTE DEL CRISTO .....	CALLE	ENTERA
QUEIPO DE LLANO .....	CALLE	ENTERA
RIBERA DE LA .....	PLAYA	ENTERA
SANCHEZ NAVARRO .....	CALLE	ENTERA

EL COLEGIO ELECTORAL ESTA COMPUESTO POR MESAS: UNICA

## DISTRITO 1 — SECCION 2

El colegio electoral se situará en:

CUARTEL DEL REVELLIN, CALLE PADILLA

Votan en el mismo los electores residentes en las calles:

DENOMINACIÓN DE LA VÍA	TIPO DE VÍA	NUMERACIÓN
ALCALDE JOSE VICTORI GOÑALONS.....	AVENIDA	TODOS LOS IMPARES
ALFEREZ BAYTON .....	CALLE	ENTERA
COLON DE .....	PASEO	DEL 1 AL 21 DEL 2 AL 6
CONSTITUCION .....	PLAZA	ENTERA
DEAN NAVARRO.....	CALLE	ENTERA

**DENOMINACIÓN DE LA VÍA      TIPO DE VÍA      NUMERACIÓN**

FUENTE CABALLOS .....	CALLE	ENTERA
HACHUEL .....	PATIO	ENTERA
INGENIEROS .....	CALLE	DEL 2 AL 6
JOSE GIBERT .....	PLAZA	ENTERA
MARINA ESPAÑOLA DE LA .....	CALLE	ENTERA
MENDEZ NUÑEZ .....	CALLE	DEL 1 AL FIN
		DEL 2 AL 4
PATRICIA .....	CALLE	ENTERA
REVELLIN DEL .....	PASEO	ENTERA
ROMERO .....	PASAJE	ENTERA
TENIENTE DEL OLMO .....	CALLE	ENTERA
TENIENTE REINOSO .....	GTA.	ENTERA
TENIENTE RUIZ .....	PLAZA	DEL 1 AL 3

EL COLEGIO ELECTORAL ESTA COMPUESTO POR MESAS: UNICA

**DISTRITO 1 — SECCION 3**

El colegio electoral se situará en:

CUARTEL DEL REVELLIN, CALLE PADILLA

Votan en el mismo los electores residentes en las calles:

**DENOMINACIÓN DE LA VÍA      TIPO DE VÍA      NUMERACIÓN**

ALGECIRAS .....	CALLE	TODOS LOS IMPARES
MENDEZ NUÑEZ .....	CALLE	DEL 006 AL 010
SARGENTO MENA .....	CALLE	TODOS LOS PARES
TENIENTE RUIZ .....	PLAZA	DEL 002 AL 004
ANTIOCO .....	CALLE	ENTERA
CAMOENS .....	CALLE	DEL 001 AL 011
DAOIZ .....	CALLE	ENTERA
DELGADO SERRANO .....	CALLE	ENTERA
MARINA ESPAÑOLA DE LA .....	CALLE	DEL 1 AL 4
		DEL 5 AL 8
MILLAN ASTRAY .....	CALLE	DEL 1 AL 13
		DEL 2 AL 16
PEDRO DE MENESES .....	CALLE	ENTERA
MUELLE DE LOS .....	PLAZA	ENTERA
SOLIS .....	CALLE	ENTERA

EL COLEGIO ELECTORAL ESTA COMPUESTO POR MESAS: UNICA

## DISTRITO 1 — SECCION 4

El colegio electoral se situará en:  
CUARTEL DEL REVELLIN, CALLE PADILLA

Votan en el mismo los electores residentes en las calles:

DENOMINACIÓN DE LA VÍA	TIPO DE VÍA	NUMERACIÓN
AMARGURA .....	CALLE	ENTERA
BEATRIZ DE SILVA.....	CALLE	DEL 1 AL 3
		DEL 2 AL 4
BENASAYAG .....	PATIO	ENTERA
CAMOENS .....	CALLE	DEL 2 AL 10
CERVANTES .....	CALLE	ENTERA
COLON DE .....	PASEO	DEL 23 AL 27
CONSUELO .....	CALLE	ENTERA
ESPAÑA DE.....	PLAZA	ENTERA
ESPINO.....	CALLE	ENTERA
FERNANDEZ.....	PASAJE	ENTERA
GENERAL SERRANO ORIVE .....	CALLE	DEL 2 AL 38
GONZALEZ DE LA VEGA .....	CALLE	ENTERA
HUERTA MARTINEZ.....	CALLE	ENTERA
INGENIEROS.....	CALLE	DEL 1 AL 9
MARQUEZ DE SANTA GRUZ .....	CALLE	ENTERA
MARTIN DE LA ESCALERA .....	CALLE	ENTERA
MORALES .....	PATIO	ENTERA
RECINTO SUR .....	CALLE	DEL 1 AL 5
SANTANDER .....	CALLE	ENTERA
VELARDE .....	CALLE	ENTERA

EL COLEGIO ELECTORAL ESTA COMPUESTO POR MESAS:

A: EN LA QUE VOTAN LOS ELECTORES CUYO PRIMER APELLIDO EMPIECE POR LETRAS  
COMPRENDIDAS ENTRE LA A Y LA K.

B: EN LA QUE VOTAN LOS ELECTORES CUYO PRIMER APELLIDO EMPIECE POR LETRAS  
COMPRENDIDAS ENTRE LA L Y LA Z.

## DISTRITO 1 — SECCION 5

El colegio electoral se situará en:  
DELEGACION DE TRABAJO (EDIFICIO ANTIGUA AISS), CALLE GENERAL YAGÜE 1.

Votan en el mismo los electores residentes en las calles:

DENOMINACIÓN DE LA VÍA	TIPO DE VÍA	NUMERACIÓN
AGUSTINA DE ARAGON .....	CALLE	ENTERA

DENOMINACIÓN DE LA VÍA	TIPO DE VÍA	NUMERACIÓN
ALGECIRAS .....	CALLE	TODOS LOS PARES
CIUDAD TRUJILLO .....	CALLE	ENTERA
FERNANDEZ .....	CALLE	ENTERA
GARCIA .....	CALLE	ENTERA
GENERAL ARANDA .....	CALLE	ENTERA
GENERAL YAGUE .....	CALLE	ENTERA
ISABEL CABRAL .....	CALLE	ENTERA
LEGION LA .....	CALLE	ENTERA
MARINA ESPAÑOLA .....	CALLE	DEL 9 AL 13 DEL 6 AL 14
MINA .....	CALLE	ENTERA
MINA .....	PLAZA	ENTERA
MINA .....	PASAJE	ENTERA
REAL .....	CALLE	DEL 1 AL 37
SARGENTO MENA .....	CALLE	TODOS LOS IMPARES
TENIENTE ARRABAL .....	CALLE	DEL 1 AL 15
TENIENTE PACHECO .....	CALLE	ENTERA

EL COLEGIO ELECTORAL ESTA COMPUESTO POR MESAS:

- A: En la que votan los electores cuyo primer apellido empiece por letras comprendidas entre la A y K.
- B: En la que votan los electores cuyo primer apellido empiece por letras comprendidas entre la L y la Z.

**DISTRITO 1 — SECCION 6**

El colegio electoral se situará en:

CENTRO CULTURAL DEL INSTITUTO DE LA JUVENTUD (ANTIGUO NACIONAL MIXTO DE LA MARINA), CALLE FERNANDEZ 2.

Votan en el mismo los electores residentes en las calles:

DENOMINACIÓN DE LA VÍA	TIPO DE VÍA	NUMERACIÓN
ALFAU .....	CALLE	ENTERA
AZCARATE .....	PLAZA	ENTERA
CONRADO ALVAREZ .....	CALLE	ENTERA
DUEÑAS .....	CALLE	DEL 1 AL 15
GALEA .....	CALLE	ENTERA
GONZALEZ BESADA .....	CALLE	ENTERA
MARINA ESPAÑOLA DE LA .....	CALLE	DEL 15 AL 21
MENDOZA .....	CALLE	ENTERA
PAZ DE LA .....	PLAZA	ENTERA
REAL .....	CALLE	DEL 39 AL 63
SALUD TEJERO .....	CALLE	DEL 1 AL 13
SIMOA .....	CALLE	DEL 2 AL 6
		ENTERA

DENOMINACIÓN DE LA VÍA	TIPO DE VÍA	NUMERACIÓN
------------------------	-------------	------------

TENIENTE ARRABAL .....	CALLE	DEL 2 AL 26
VIRGILIO OÑATE .....	CALLE	ENTERA

EL COLEGIO ELECTORAL ESTA COMPUESTO POR MESAS:

A: EN LA QUE VOTAN LOS ELECTORES CUYO PRIMER APELLIDO EMPIECE POR LETRAS COMPRENDIDAS ENTRE LA A Y LA K.

B: EN LA QUE VOTAN LOS ELECTORES CUYO PRIMER APELLIDO EMPIECE POR LETRAS COMPRENDIDAS ENTRE LA L Y LA Z.

### DISTRITO 1 — SECCION 7

El Colegio Electoral se situará en:

COLEGIO BEATRIZ DE SILVA, CALLE SALUD TEJERO Nº 3.

Votan en el mismo los electores residentes en las calles:

DENOMINACIÓN DE LA VÍA	TIPO DE VÍA	NUMERACIÓN
------------------------	-------------	------------

ALFAU .....	GRUPOS	ENTERA
ALFAU .....	MUELLE	ENTERA
ALMIRANTE LOBO .....	CALLE	ENTERA
BALSAS DE LAS .....	PASAJE	ENTERA
BRULL .....	CALLE	DEL 1 AL 15
COMANDANTE AYUSO .....	GTA	ENTERA
CRUZ ROJA .....	HOSPITAL	ENTERA
DON JUAN DE .....	PATIO	ENTERA
DUEÑAS .....	CALLE	DEL 2 AL 8
JUAN I DE PORTUGAL .....	CALLE	DEL 1 AL 55
LINARES .....	CALLE	ENTERA
MAESTRANZA DE LA .....	PLAZA	DEL 1 AL 5
MARINA ESPAÑOLA DE LA .....	CALLE	DEL 22 AL 41
PARAMO .....	PATIO	ENTERA
RAMPA DE ABASTOS .....	CALLE	ENTERA
REAL .....	CALLE	DEL 65 AL 105
SALUD TEJERO .....	CALLE	DEL 15 AL 29
		DEL 8 AL 32
TAHONA DE LA .....	PATIO	ENTERA
VIÑA .....	PATIO	ENTERA

EL COLEGIO ELECTORAL ESTA COMPUESTO POR MESAS:

A: EN LA QUE VOTAN LOS ELECTORES CUYO PRIMER APELLIDO EMPIECE POR LETRAS COMPRENDIDAS ENTRE LA A Y LA K.

B: EN LA QUE VOTAN LOS ELECTORES CUYO PRIMER APELLIDO EMPIECE POR LETRAS COMPRENDIDAS ENTRE LA L Y LA Z.



**DISTRITO 2 — SECCION 1**

El Colegio Electoral se situará en:  
**ZAGUAN DE LA DELEGACION DE HACIENDA, CALLE GENERAL SERRANO ORIVE.**

Votan en el mismo los electores residentes en las calles:

DENOMINACIÓN DE LA VÍA	TIPO DE VÍA	NUMERACIÓN
BEATRIZ DE SILVA	CALLE	DEL 5 AL 15 DEL 6 AL 10
BEATRIZ DE SILVA 1 TRANSVERSAL	CALLE	ENTERA
BEATRIZ DE SILVA 2 TRANSVERSAL	CALLE	ENTERA
VISAGRA DE LA	PATIO	ENTERA
CENTENERO	PATIO	ENTERA
CONTRERAS	PATIO	ENTERA
CORREA	CALLE	ENTERA
ECHEGARAY	CALLE	2 AL 24
GENERAL SERRANO ORIVE 1 PROLONGACION	CALLE	ENTERA
GENERAL SERRANO ORIVE 2 PROLONGACION	CALLE	ENTERA
GENERAL SERRANO ORIVE	CALLE	DEL 1 AL 21
REAL	CALLE	DEL 2 AL 26
RECINTO SUR	CALLE	DEL 6 AL 8 DEL 0000 AL 0000 Y EL 0007
SARGENTO CORIAT	CALLE	ENTERA

EL COLEGIO ELECTORAL ESTA COMPUESTO POR MESAS: UNICA.

**DISTRITO 2 — SECCION 2**

El Colegio Electoral se situará en:  
**GRUPO ESCOLAR LOPE DE VEGA, PLAZA AZCARATE.**

Votan en el mismo los electores residentes en las calles:

DENOMINACIÓN DE LA VÍA	TIPO DE VÍA	NUMERACIÓN
ALHAMBRA	PASAJE	ENTERA
ALVAREZ	CALLE	ENTERA
CANALEJAS	CALLE	DEL 2 AL 10
CERNI	PASAJE	ENTERA
DUARTE	CALLE	ENTERA
ECHEGARAY	CALLE	DEL 1 AL 13
ESTRELLA	CALLE	ENTERA
ESTRELLA DE LA	PASAJE	ENTERA
IBIZA	CALLE	DEL 2 AL 22
IDEAL	PASAJE	ENTERA

DENOMINACIÓN DE LA VÍA	TIPO DE VÍA	NUMERACIÓN
------------------------	-------------	------------

JUEGO DE BOLOS .....	CALLE	ENTERA
LIMA .....	PASAJE	ENTERA
MACHADO .....	CALLE	ENTERA
MARTIN CEBOLLINOS .....	CALLE	ENTERA
RAMON Y CAJAL .....	CALLE	ENTERA
REAL .....	CALLE	DEL 28 AL 72
RECINTO SUR .....	CALLE	DEL 9 AL 33
SALUD DE LA .....	BARRIADA	ENTERA
SALUD DE LA .....	PASAJE	DEL 1 AL 11
		DEL 2 AL 12
SARGENTO CORIAT PROLONGACION .....	CALLE	ENTERA
TETUAN .....	CALLE	ENTERA
VALDEFLORES .....	CALLE	ENTERA
VILLACAMPA .....	CALLE	ENTERA
VISTA ALEGRE .....	CALLE	ENTERA

EL COLEGIO ELECTORAL ESTA COMPUESTA POR MESAS: UNICA

**DISTRITO 2 — SECCION 3**

El Colegio Electoral se situará en:

**GRUPO ESCOLAR LOPE DE VEGA, PLAZA AZCARATE.**

Votan en el mismo los electores residentes en las calles:

DENOMINACIÓN DE LA VÍA	TIPO DE VÍA	NUMERACIÓN
------------------------	-------------	------------

CALATAYUD .....	PASAJE	ENTERA
CANALEJAS .....	CALLE	DEL 1 AL 27
		DEL 12 AL 30
ERAS .....	PASAJE	ENTERA
IBIZA .....	CALLE	DEL 1 AL 35
MATRES .....	PASAJE	ENTERA
MOLINO .....	CALLE	TODOS LOS PARES
PILAR .....	PASAJE	ENTERA
REAL .....	CALLE	DEL 74 AL 80
RECINTO SUR .....	CALLE	DEL 34 AL 44
SEVILLA .....	CALLE	ENTERA

EL COLEGIO ELECTORAL ESTA COMPUESTO POR MESAS: UNICA.

**DISTRITO 2 — SECCION 4**

El Colegio Electoral se situará en:

**GRUPO ESCOLAR LOPE DE VEGA, PLAZA AZCARATE.**

Votan en el mismo los electores residentes en las calles:

DENOMINACIÓN DE LA VÍA	TIPO DE VÍA	NUMERACIÓN
JUAN I DE PORTUGAL .....	CALLE	DEL 2 AL 6
MOLINO.....	CALLE	TODOS LOS IMPARES
POZO RAYO.....	CALLE	TODOS LOS PARES
BRULL .....	CALLE	DEL 1 AL 5
CASTILLO .....	PATIO	DEL 2 AL 12
CORTADURA DEL VALLE.....	CALLE	ENTERA
ESCUELAS PRACTICAS .....	CALLE	DEL 1 AL 7
HUERTA LA .....	PATIO	DEL 2 AL 30
ISIDORO MARTINEZ.....	CALLE	ENTERA
MAESTRANZA DE LA.....	PLAZA	ENTERA
MOLINO.....	HUERTA	EL 2
PAVIA .....	CALLE	ENTERA
PELIGROS .....	CALLE	ENTERA
REAL .....	CALLE	DEL 82 AL 112
RECINTO SUR .....	CALLE	DEL 45 AL 61
RECREO ALTO .....	PASAJE	ENTERA
RECREO BAJO.....	PASAJE	ENTERA
RECREO CENTRAL .....	PASAJE	ENTERA

EL COLEGIO ELECTORAL ESTA COMPUESTO POR MESAS:

A: EN LA QUE VOTAN LOS ELECTORES CUYO PRIMER APELLIDO EMPIECE POR LETRAS COMPENDIDAS ENTRE LA A Y LA K.

B: EN LA QUE VOTAN LOS ELECTORES CUYO PRIMER APELLIDO EMPIECE POR LETRAS COMPENDIDAS ENTRE LA L Y LA Z.

**DISTRITO 2 — SECCION 5**

El Colegio Electoral se situará en:  
DIRECCION PRONVICIAL DE SANIDAD, SAN AMARO 2.

Votan en el mismo los electores residentes en las calles:

DENOMINACIÓN DE LA VÍA	TIPO DE VÍA	NUMERACIÓN
ALTO DE LAS HERAS .....	CALLE	ENTERA
ARTILLERIA DE.....	PARQUE	ENTERA
AVENIDA DE SAN AMARO Y VIVEROS .....	AVENIDA	ENTERA
CASAS DE ROBERT .....	BARRIADA	ENTERA
CEUTA DE .....	FARO	ENTERA
CIRCUNVALACION DE .....	CARRETERA	ENTERA
CRUZ DE LA .....	HUERTA	ENTERA
HACHO Y MONTE HACHO DEL .....	FRTZA	ENTERA

DENOMINACIÓN DE LA VÍA	TIPO DE VÍA	NUMERACIÓN
HERAS DE LAS.....	PABS.	ENTERA
JUAN I DE PORTUGAL .....	CALLE	DEL 8 AL 16
MIXTO INGENIEROS .....	REG.	ENTERA
MONTE HACHO .....	CTA.	ENTERA
MONTE HACHO .....	CTRA.	DEL 17 AL 31
		DEL 2 AL 34
POTABILIZADORA DE LA .....	CTRA.	ENTERA
POZO RAYO .....	CALLE	TODOS LOS IMPARES
POZO RAYO ALTO .....	CALLE	ENTERA
PUNTA ALMINA .....	CTRA.	ENTERA
RUFINO.....	HUERTA	ENTERA
SAN AMARO DE .....	BARRIADA	ENTERA
SAN AMARO DE .....	CARRETERA	ENTERA
SAN AMARO DE .....	PLAYA	ENTERA
SAN ANTONIO DE .....	CARRETERA	EL 131 Y EL FINAL
SARCHAL.....	BARRIADA	ENTERA
SANTA CATALINA DE .....	CARRETERA	EL 161

EL COLEGIO ELECTORAL ESTA COMPUESTO POR MESAS:

- A: EN LA QUE VOTAN LOS ELECTORES CUYO PRIMER APELLIDO EMPIECE POR LETRAS COMPRENDIDAS ENTRE LA A Y LA K.
- B: EN LA QUE VOTAN LOS ELECTORES CUYO PRIMER APELLIDO EMPIECE POR LETRAS COMPRENDIDAS ENTRE LA L Y LA Z.

**DISTRITO 3 — SECCION 1**

El Colegio Electoral se situará en:  
I.N.B.M. SIETE COLINAS, AVENIDA DE AFRICA.

Votan en el mismo los electores residentes en las calles:

DENOMINACIÓN DE LA VÍA	TIPO DE VÍA	NUMERACIÓN
AFRICA DE.....	AVENIDA	DEL 1 AL 9
ALFEREZ PROVISIONAL .....	CALLE	ENTERA
DOCTOR FLEMING .....	CALLE	ENTERA
DON ENRIQUE EL NAVEGANTE.....	CALLE	ENTERA
ESPAÑA .....	AVENIDA	EL 1
GENERAL PADROS CUZCO.....	CALLE	ENTERA
SAN FRANCISCO JAVIER .....	AVENIDA	ENTERA
S. JUAN DE DIOS .....	AVENIDA	ENTERA
SANTIAGO .....	PLAZA	ENTERA

EL COLEGIO ELECTORAL ESTA COMPUESTO POR MESAS:

- A: EN LA QUE VOTAN LOS ELECTORES CUYO PRIMER APELLIDO EMPIECE POR LETRAS COMPRENDIDAS ENTRE LA A Y LA K.
- B: EN LA QUE VOTAN LOS ELECTORES CUYO PRIMER APELLIDO EMPIECE POR LETRAS COMPRENDIDAS ENTRE LA L Y LA Z.

## DISTRITO 3 — SECCION 2

El Colegio Electoral se situará en:

COLEGIO ORTEGA Y GASSET (ANTIGUO JOP) AVENIDA ESPAÑA S/N.

Votan en el mismo los electores residentes en las calles:

DENOMINACIÓN DE LA VÍA	TIPO DE VÍA	NUMERACIÓN
ANTIGUA ESTACION FERROCARRIL .....	EST.	ENTERA
CAÑONERO DATO .....	AVENIDA	ENTERA
CAÑONERO DATO .....	MUELLE	ENTERA
CHALETS DE LA JUNTA DEL PUERTO .....	CHLES.	ENTERA
ESPAÑA .....	AVENIDA	DEL 31 AL 35 DEL 2 AL 44
ESPAÑA .....	MUELLE	ENTERA
GENERAL GALERA .....	RESIDENCIA	ENTERA
GONZALEZ TABLAS .....	AVENIDA	ENTERA
MADRID DE .....	AVENIDA	ENTERA
PABELLONES JUNTA DEL PUERTO .....	GRUPOS	ENTERA
PONIENTE DE .....	MUELLE	ENTERA
PUNTILLA DE LA .....	BARRIADA	DEL 1 AL 139
PUNTILLA DE LA .....	BARRIADA	DEL 2 AL 68
REPUBLICA ARGENTINA .....	JARDINES	ENTERA
TENIENTE GENERAL MUSLERA .....	AVENIDA	TODOS LOS PARES

EL COLEGIO ELECTORAL ESTA COMPUESTO POR MESAS: UNICA

## DISTRITO 3 — SECCION 3

El Colegio Electoral se situará en:

GRUPO ESCOLAR BARRIADA MANZANERA

Votan en el mismo los electores residentes en las calles:

DENOMINACIÓN DE LA VÍA	TIPO DE VÍA	NUMERACIÓN
BARCELONA DE .....	AVENIDA	DEL 2 AL 18
BONIFACIO LOPEZ TORVIZCO .....	CALLE	ENTERA
CAPITAN GENERAL MORENO .....	CALLE	ENTERA
ESPAÑA .....	AVENIDA	DEL 5 AL 9
FRAY DIEGO DE ALMEIDA .....	CALLE	ENTERA
GOBERNADOR ANDRADE .....	CALLE	ENTERA
GOBERNADOR ARANDIA .....	CALLE	ENTERA
OTERO .....	AVENIDA	DEL 1 AL 5 DEL 2 AL 18
OTERO (B) .....	BARRIADA	ENTERA
OTERO CENTRO REHABILITACION .....	AVENIDA	ENTERA

DENOMINACIÓN DE LA VÍA	TIPO DE VÍA	NUMERACIÓN
OTERO CUARTEL AUTOMOVILISMO.....	AVENIDA	ENTERA
OTERO CUARTEL INTENDENCIA.....	AVENIDA	ENTERA
OTERO FABRICA DE HARINAS.....	AVENIDA	ENTERA
OTERO RESIDENCIA MILITAR.....	AVENIDA	ENTERA

EL COLEGIO ELECTORAL ESTA COMPUESTO POR MESAS:

A: EN LA QUE VOTAN LOS ELECTORES CUYO PRIMER APELLIDO EMPIECE POR LETRAS COMPRENDIDAS ENTRE LA A Y LA K.

B: EN LA QUE VOTAN LOS ELECTORES CUYO PRIMER APELLIDO EMPIECE POR LETRAS COMPRENDIDAS ENTRE LA L Y LA Z.

#### DISTRITO 3 — SECCION 4

El Colegio Electoral se situará en:

INSTITUTO BACHILLERATO MIXTO Nº 1 "ABYLA", POLIGONO VIRGEN DE AFRICA Nº 1.

Votan en el mismo los electores residentes en las calles:

DENOMINACIÓN DE LA VÍA	TIPO DE VÍA	NUMERACIÓN
AFRICA, POLIGONO .....	AVENIDA	DEL 5 AL 19 DEL 4 AL 18
AFRICA, CHALET CEPESA DE .....	AVENIDA	ENTERA
ESPAÑA .....	AVENIDA	EL 3

EL COLEGIO ELECTORAL ESTA COMPUESTO POR MESAS:

A: EN LA QUE VOTAN LOS ELECTORES CUYO PRIMER APELLIDO EMPIECE POR LETRAS COMPRENDIDAS ENTRE LA A Y LA K.

B: EN LA QUE VOTAN LOS ELECTORES CUYO PRIMER APELLIDO EMPIECE POR LETRAS COMPRENDIDAS ENTRE LA L Y LA Z.

#### DISTRITO 3 — SECCION 5

El Colegio Electoral se situará en:

COLEGIO PUBLICO MAESTRO JUAN MOREJON; POLIGONO VIRGEN DE AFRICA S/N.

Votan en el mismo los electores residentes en las calles:

DENOMINACIÓN DE LA VÍA	TIPO DE VÍA	NUMERACIÓN
AFRICA, POLIGONO .....	AVENIDA	DEL 1 AL 3 EL 2
AFRICA DE.....	AVENIDA	DEL 2 AL 40
AFRICA HOGAR ASILO DE.....	AVENIDA	ENTERA

BOLETIN OFICIAL DE CEUTA

DENOMINACIÓN DE LA VÍA	TIPO DE VÍA	NUMERACIÓN
OTERO .....	CTA	ENTERA
OTERO CUARTEL GUARDIA CIVIL.....	AVENIDA	DEL 17 AL 19
REGULARES DE.....	AVENIDA	DEL 2 AL 4
TENIENTE CORONEL GAUTIER.....	CALLE	EL 1
VALDES LEAL.....	CALLE	ENTERA

EL COLEGIO ELECTORAL ESTA COMPUESTO POR MESAS:

A: EN LA QUE VOTAN LOS ELECTORES CUYO PRIMER APELLIDO EMPIECE POR LETRAS COMPRENDIDAS ENTRE LA A Y LA K.

B: EN LA QUE VOTAN LOS ELECTORES CUYO PRIMER APELLIDO EMPIECE POR LETRAS COMPRENDIDAS ENTRE LA L Y LA Z.

DISTRITO 3 — SECCION 6

El Colegio Electoral se situará en:

ESCUELA UNIVERSITARIA DEL PROFESORADO DE E.G.B., CALLE EL GRECO

Votan en el mismo los electores residentes en las calles:

DENOMINACIÓN DE LA VÍA	TIPO DE VÍA	NUMERACIÓN
AFRICA .....	AVENIDA	DEL 11 AL 31
BOMBEROS DE .....	GRUPO	ENTERA
CLAUDIO COELLO.....	CALLE	ENTERA
CRUCE MORRO Y TROCHA .....	CALLE	ENTERA
ESPAÑOLETO EL .....	CALLE	ENTERA
FLECHA BERMUDEZ .....	CALLE	ENTERA
FRANCISCO DE RIBALTA .....	CALLE	ENTERA
GOYA .....	CALLE	ENTERA
GRECO EL .....	CALLE	DEL 1 AL 21 DEL 2 AL 10
JOAQUIN SOROLLA .....	CALLE	ENTERA
JUAN DE JUANES .....	CALLE	ENTERA
MURILLO .....	CALLE	ENTERA
PEREZ SERRANO .....	CALLE	ENTERA
PUERTAS DEL CAMPO.....	CALLE	ENTERA
REYES CATOLICO .....	AVENIDA	DEL 1 AL 11
ROMERO DE TORRES.....	CALLE	ENTERA
VELAZQUEZ.....	CALLE	ENTERA
ZULOAGA .....	CALLE	ENTERA
ZURBARAN.....	CALLE	ENTERA

EL COLEGIO ELECTORAL ESTA COMPUESTO POR MESAS: UNICA

## DISTRITO 3 — SECCION 7

El Colegio Electoral se situará en:

LOCAL DE LA ASOCIACION DE VECINOS DE LA BARRIADA O'DONNELL

Votan en el mismo los electores residentes en las calles:

DENOMINACIÓN DE LA VÍA	TIPO DE VÍA	NUMERACIÓN
ALONSO DE OJEDA .....	CALLE	ENTERA
DOCTOR MARAÑÓN .....	AVENIDA	DEL 1 AL 19
FRANCISCO DE ORELLANA .....	CALLE	ENTERA
FRANCISCO PIZARRO .....	CALLE	ENTERA
GENERAL CARVAJAL .....	GRUPO	ENTERA
HERMANOS PINZON .....	CALLE	ENTERA
HERNAN CORTES .....	CALLE	ENTERA
HERNANDO DE SOTO .....	CALLE	ENTERA
JUAN DE LA COSA .....	CALLE	ENTERA
JUAN SEBASTIAN EL CANO .....	CALLE	ENTERA
O'DONNELL (A) .....	BARRIADA	ENTERA
PEDRO DE ALVARADO .....	CALLE	ENTERA
PEDRO DE VALDIVIA .....	CALLE	ENTERA
VASCO NUÑEZ DE BALBOA .....	CALLE	ENTERA

EL COLEGIO ELECTORAL ESTA COMPUESTO POR MESAS:

A: EN LA QUE VOTAN LOS ELECTORES CUYO PRIMER APELLIDO EMPIECE POR LETRAS COMPRENDIDAS ENTRE LA A Y LA K.

B: EN LA QUE VOTAN LOS ELECTORES CUYO PRIMER APELLIDO EMPIECE POR LETRAS COMPRENDIDAS ENTRE LA L Y LA Z.

## DISTRITO 4 — SECCION 1

El Colegio Electoral se situará en:

CLINICA NUESTRA SEÑORA DE LOS ANGELES, AVENIDA ESPAÑA S/N.

Votan en el mismo los electores residentes en las calles:

DENOMINACIÓN DE LA VÍA	TIPO DE VÍA	NUMERACIÓN
ESPAÑA .....	AVENIDA	DEL 11 AL 29
TENIENTE GENERAL MUSLERA .....	AVENIDA	TODOS LOS IMPARES
ARROYO DEL LAVADERO .....	CAMINO	ENTERA
CEUTA LA VIEJA .....	BARRIADA	ENTERA
EJERCITO ESPAÑOL DEL .....	AVENIDA	DEL 2 AL 4 Y EL 1
GUARNICION DE LA .....	HUERTA	ENTERA
MIXTO ARTILLERIA 30 .....	REG.	ENTERA



DENOMINACIÓN DE LA VÍA	TIPO DE VÍA	NUMERACIÓN
------------------------	-------------	------------

OTERO (A).....	BARRIADA	ENTERA
PABELLONES MIXTO ARTILLERIA .....	GRUPO	ENTERA
REGULARES 1 DE.....	CRTEL.	ENTERA

EL COLEGIO ELECTORAL ESTA COMPUESTO POR MESAS: UNICA

### DISTRITO 4 — SECCION 2

El Colegio Electoral se situará en:

COLEGIO PUBLICO VILLAJOVITA, CALLE CALDERON DE LA BARCA

Votan en el mismo los electores residentes en las calles:

DENOMINACIÓN DE LA VÍA	TIPO DE VÍA	NUMERACIÓN
------------------------	-------------	------------

ARROYO BENITEZ .....	CAMINO	ENTERA
BENAVENTE.....	CALLE	ENTERA
BENITEZ .....	PLAYA	DEL 2 AL 28
BENITEZ DE.....	CARRETERA	ENTERA
BENTOLILA .....	PASAJE	ENTERA
CALDERON DE LA BARCA .....	CALLE	ENTERA
COLONIA WEILL .....	BARRIADA	ENTERA
GENARO LUCAS.....	CALLE	ENTERA
GONGORA.....	CALLE	ENTERA
GUERRERO .....	PASAJE	ENTERA
JOSE MARIA DE PEREDA .....	CALLE	ENTERA
JUAN RAMON JIMENEZ.....	CALLE	ENTERA
LEANDRO FERNANDEZ DE MORATIN.....	CALLE	ENTERA
LOPE DE RUEDA .....	CALLE	ENTERA
LOPE DE VEGA .....	CALLE	ENTERA
MARQUEZ DE SANTILLANA .....	CALLE	ENTERA
MENENDEZ Y PELAYO.....	CALLE	ENTERA
PADRE FEIJOO .....	CALLE	ENTERA
PEREZ GALDOS .....	CALLE	ENTERA
PUNTILLA DE LA .....	BARRIADA	ENTERA
QUEVEDO .....	CALLE	ENTERA
RAMON DE CAMPOAMOR .....	CALLE	ENTERA
RODRIGUEZ BERLANGA.....	CALLE	ENTERA
RUIZ DE ALARCON.....	CALLE	ENTERA
SERVICIO DE.....	CARRETERA	ENTERA
TIRSO DE MOLINA.....	CALLE	ENTERA
TRUJILLO.....	PASAJE	ENTERA
ZORRILLA .....	CALLE	ENTERA

EL COLEGIO ELECTORAL ESTA COMPUESTO POR MESAS: UNICA

## DISTRITO 4 — SECCION 3

El Colegio Electoral se situará en:

COLEGIO PUBLICO VILLAJOVITA, CALLE PEDRO LA MATA

Votan en el mismo los electores residentes en las calles:

DENOMINACIÓN DE LA VÍA	TIPO DE VÍA	NUMERACIÓN
ALFONSO VIII .....	CALLE	ENTERA
CARLOS V .....	CALLE	ENTERA
CID CAMPEADOR EL .....	CALLE	ENTERA
EJERCITO ESPAÑOL Y TORREONES .....	AVENIDA	DEL 8 AL 10 DEL 3 AL 9
ESCOLAR VILLAJOVITA .....	GRUPO	ENTERA
FELIPE II .....	CALLE	ENTERA
FERNANDO EL SANTO .....	CALLE	ENTERA
JUAN DE AUSTRIA .....	CALLE	ENTERA
SANTIAGO APOSTOL .....	CALLE	ENTERA
TERRONES (B) .....	BARRIADA	ENTERA
TERRONES (C) .....	BARRIADA	ENTERA

EL COLEGIO ELECTORAL ESTA COMPUESTO POR MESAS: UNICA

## DISTRITO 4 — SECCION 4

El Colegio Electoral se situará en:

COLEGIO LOCAL DE LA ASOCIACION DE VECINOS DE LA BARRIADA JOSE ZURRON.

Votan en el mismo los electores residentes en las calles:

DENOMINACIÓN DE LA VÍA	TIPO DE VÍA	NUMERACIÓN
JUPITER .....	CALLE	ENTERA
MARTE .....	CALLE	ENTERA
NEPTUNO .....	CALLE	ENTERA
SATURNO .....	CALLE	ENTERA
SOL DEL .....	CALLE	ENTERA
TERRONES (A) .....	BARRIADA	ENTERA
URANO .....	CALLE	ENTERA
VIVIENDAS TERMICA .....	GRUPO	ENTERA

EL COLEGIO ELECTORAL ESTA COMPUESTO POR MESAS:

A: EN LA QUE VOTAN LOS ELECTORES CUYO PRIMER APELLIDO EMPIECE POR LETRAS COMPRENDIDAS ENTRE LA A Y LA K.

B: EN LA QUE VOTAN LOS ELECTORES CUYO PRIMER APELLIDO EMPIECE POR LETRAS COMPRENDIDAS ENTRE LA L Y LA Z.

BOLETIN OFICIAL DE CEUTA

DISTRITO 4 — SECCION 5

El Colegio Electoral se situará en:  
**COLEGIO SANTIAGO RAMON Y CAJAL, BARRIADA SAN JOSE.**

Votan en el mismo los electores residentes en las calles:

DENOMINACIÓN DE LA VÍA TIPO DE VÍA NUMERACIÓN

ALBERGUES DE SAN JOSE.....	GRUPO	ENTERA
AYMAT GONZALEZ.....	CALLE	ENTERA
BERMUDO SORIANO Y GRUPOS .....	CALLE	ENTERA
BOLIVIA .....	CALLE	ENTERA
COLOMBIA .....	CALLE	ENTERA
EJERCITO ESPAÑOL .....	AVENIDA	DEL 11 AL FINAL
ESCOLAR CONVOY DE LA VICTORIA .....	GRUPO	ENTERA
ESTEPONA .....	CALLE	ENTERA
JOSE SANTOS .....	CALLE	ENTERA
JOSE SANTOS VILELA .....	AVENIDA	ENTERA
MARILVA .....	CALLE	ENTERA
PANEQUE A Y PANEQUE B .....	GRUPO	ENTERA
ROMERO CORDOBA .....	CALLE	ENTERA
SOUSA RODRIGUEZ .....	CALLE	ENTERA
TENIENTE CORONEL GAUTIER .....	CALLE	DEL 2 AL 50
TERRONES Y FUENTES TERRONES.....	BARRIADA	ENTERA
VALLEJO BENITEZ .....	CALLE	ENTERA
VENEZUELA .....	CALLE	ENTERA

EL COLEGIO ELECTORAL ESTA COMPUESTO POR MESAS:

- A: EN LA QUE VOTAN LOS ELECTORES CUYO PRIMER APELLIDO EMPIECE POR LETRAS COMPRENDIDAS ENTRE LA A Y LA K.
- B: EN LA QUE VOTAN LOS ELECTORES CUYO PRIMER APELLIDO EMPIECE POR LETRAS COMPRENDIDAS ENTRE LA L Y LA Z.

DISTRITO 4 — SECCION 6

El Colegio Electoral se situará en:  
**HOGAR NUESTRA SEÑORA DE AFRICA, AVENIDA REGULARES S/N.**

Votan en el mismo los electores residentes en las calles:

DENOMINACIÓN DE LA VÍA TIPO DE VÍA NUMERACIÓN

ALFEREZ DE LA RUBIA .....	CALLE	ENTERA
ANAYA .....	PASAJE	ENTERA
ARGENTINA .....	CALLE	DEL 1 AL 9
		DEL 2 AL 60

DENOMINACIÓN DE LA VÍA	TIPO DE VÍA	NUMERACIÓN
BARO ALEGRET .....	CALLE	ENTERA
BLOND MESA .....	CALLE	ENTERA
BUENDIA RUIZ .....	CALLE	ENTERA
CACHINERO REINA .....	CALLE	ENTERA
CASTILLO ARTIEL .....	CALLE	ENTERA
CASTILLO HIDALGO .....	CALLE	ENTERA
CINCO HERMANOS LAUHLET .....	CALLE	ENTERA
CIVICO MURCIANO .....	CALLE	ENTERA
COMANDANTE DE LA RUBIA .....	CALLE	ENTERA
CORDOBA .....	CALLE	ENTERA
CHILE .....	CALLE	ENTERA
FAJARDO MARTINEZ .....	CALLE	ENTERA
FAJARDO MARTINEZ .....	TRVA.	ENTERA
FERNANDEZ AMADOR .....	CALLE	DEL 1 AL 4
FERRERO VISO .....	CALLE	ENTERA
LOPEZ UTOR .....	CALLE	ENTERA
LOZADA ESPINOSA .....	CALLE	ENTERA
MARCELO ROLDAN .....	CALLE	ENTERA
MARQUEZ DE LEDE .....	CALLE	ENTERA
MARQUEZ CARRASCO .....	CALLE	ENTERA
MARTIN MORENO .....	CALLE	ENTERA
MARTINEZ CALVENTE .....	CALLE	ENTERA
MATEO ALVAREZ .....	CALLE	ENTERA
MIGUEL LARA .....	CALLE	ENTERA
PANAMA .....	CALLE	ENTERA
PARAMO SARRASI .....	CALLE	ENTERA
PEDROSA .....	PASAJE	ENTERA
PUYUELO DOMENET .....	CALLE	ENTERA
RAYO RAMIREZ .....	CALLE	ENTERA
REGULARES DE .....	AVENIDA	DEL 1 AL 29
RUBIA DE LA .....	HUERTA	ENTERA
RUIZ ALVAREZ .....	CALLE	ENTERA
TENIENTE CORONEL GAUTIER .....	CALLE	DÉL 3 AL 81
VICEDO MARTINEZ .....	CALLE	ENTERA
VIRGEN DE LA LUZ .....	CALLE	TODOS LOS PARES.

EL COLEGIO ELECTORAL ESTA COMPUESTO POR MESAS:

A: EN LA QUE VOTAN LOS ELECTORES CUYO PRIMER APELLIDO EMPIECE POR LETRAS COMPRENDIDAS ENTRE LA A Y LA K.

B: EN LA QUE VOTAN LOS ELECTORES CUYO PRIMER APELLIDO EMPIECE POR LETRAS COMPRENDIDAS ENTRE LA L Y LA Z.

#### DISTRITO 4 — SECCION 7

El Colegio Electoral se situará en:  
 ESCUELA UNIVERSITARIA DEL PROFESORADO DE E.G.B., CALLE EL GRECO.

BOLETIN OFICIAL DE CEUTA

Votan en el mismo los electores residentes en las calles:

DENOMINACIÓN DE LA VÍA	TIPO DE VÍA	NUMERACIÓN
ARGENTINA .....	CALLE	DEL 11 AL 55 DEL 62 AL 100
VIRGEN DE LA LUZ .....	CALLE	TODOS LOS IMPARES
AFRICA .....	PASAJE	ENTERA
ANDALUCIA .....	CALLE	ENTERA
BEN ALI .....	CALLE	ENTERA
BENTOLILA .....	CALLE	ENTERA
CAPITAN NOREÑA .....	CALLE	ENTERA
CASAS DE CASTRO .....	BARRIADA	DEL 1 AL 13 DEL 2 AL 14
DOCE DE DICIEMBRE .....	BARRIADA	ENTERA
ESPAÑA .....	BARRIADA	ENTERA
GARCIA BENITEZ .....	CALLE	ENTERA
GARCIA MORATO .....	CALLE	ENTERA
GRANADA .....	CALLE	ENTERA
GUERRERO SANCHEZ .....	CALLE	ENTERA
LOPERA MARTIN .....	CALLE	ENTERA
MALAGA .....	PASAJE	ENTERA
MATRES .....	HUERTA	ENTERA
NAVAS .....	PASAJE	ENTERA
NUEVA .....	CALLE	ENTERA
PEREZ DEL CAMINO .....	CALLE	ENTERA
PERLA .....	PASAJE	ENTERA
RAMIREZ YUSTE .....	CALLE	ENTERA
REYES CATOLICOS .....	AVENIDA	DEL 2 AL 138
VILLAURORA .....	LUGAR	ENTERA
VIÑAS .....	CALLE	ENTERA

EL COLEGIO ELECTORAL ESTA COMPUESTO POR MESAS: UNICA

DISTRITO 4 — SECCION 8

El Colegio Electoral se situará en:

COLEGIO PUBLICO FEDERICO GARCIA LORCA (BDA. ALMADRABA S/N).

Votan en el mismo los electores residentes en las calles:

DENOMINACIÓN DE LA VÍA	TIPO DE VÍA	NUMERACIÓN
ALMADRABA .....	BARRIADA	ENTERA
ALMADRABA .....	CARRETERA	DEL 1 AL 9 DEL 2 AL 68
ALMADRABA (A) .....	BARRIADA	ENTERA

DENOMINACIÓN DE LA VÍA	TIPO DE VÍA	NUMERACIÓN
ALMADRABA (B) .....	BARRIADA	ENTERA
ALMADRABA (C) .....	BARRIADA	ENTERA
ALMERIA .....	CALLE	ENTERA
ARROYO DE LAS COLMENAS .....	CAMINO	ENTERA
CADIZ .....	CALLE	ENTERA
CESPED .....	GRUPO	ENTERA
CEUTA-TETUAN- .....	CARRETERA	ENTERA
CIUDAD REAL .....	CALLE	ENTERA
COLONIA ROMEU .....	CALLE	ENTERA
CHICA BERNAL .....	CALLE	ENTERA
DOCTOR MARAÑÓN .....	AVENIDA	DEL 2 AL 24
FLORIA ORDOÑEZ .....	CALLE	ENTERA
HUELVA .....	CALLE	ENTERA
JAEN .....	CALLE	ENTERA
MASONI .....	GRUPO	ENTERA
MELILLA .....	CALLE	ENTERA
MIRASOL .....	GRUPO	ENTERA
O'DONNELL (B) .....	BARRIADA	ENTERA
O'DONNELL (C) .....	BARRIADA	ENTERA
REYES CATOLICOS .....	AVENIDA	DEL 13 AL 47
RUIZ MEDINA .....	PASAJE	ENTERA
TOBOGAN .....	CALLE	ENTERA
VILLA ELVIRA .....	LUGAR	ENTERA
VILLA RIOS .....	LUGAR	ENTERA

EL COLEGIO ELECTORAL ESTA COMPUESTO POR MESAS:

A: EN LA QUE VOTAN LOS ELECTORES CUYO PRIMER APELLIDO EMPIECE POR LETRAS COMPENDIDAS ENTRE LA A Y LA K.

B: EN LA QUE VOTAN LOS ELECTORES CUYO PRIMER APELLIDO EMPIECE POR LETRAS COMPENDIDAS ENTRE LA L Y LA Z.

#### DISTRITO 5 — SECCION 1

El Colegio Electoral se situará en:

COLEGIO PUBLICO ROSALIA DE CASTRO (BDA. LA LIBERTAD S/N).

Votan en el mismo los electores residentes en las calles:

DENOMINACIÓN DE LA VÍA	TIPO DE VÍA	NUMERACIÓN
ALTA .....	CALLE	ENTERA
AZUL .....	CALLE	ENTERA
BENITEZ .....	PLAYA	DEL 1 AL 19 DEL 30 AL 38
CORRALES DE LOS .....	LOMA	ENTERA

BOLETIN OFICIAL DE CEUTA

DENOMINACIÓN DE LA VÍA	TIPO DE VÍA	NUMERACIÓN
CRIA CABALLAR DE .....	CRTEL	ENTERA
FINCA GUILLEN ALTA .....	BARRIADA	ENTERA
FINCA GUILLEN BAJA .....	BARRIADA	ENTERA
LA LIBERTAD (A) LA .....	BARRIADA	ENTERA
LA LIBERTAD (B) LA .....	BARRIADA	ENTERA
LA LIBERTAD (C) LA .....	BARRIADA	ENTERA
LA LIBERTAD (D) LA .....	BARRIADA	ENTERA
LA LIBERTAD (E) LA .....	BARRIADA	ENTERA
LISBOA Y CHALETs .....	AVENIDA	ENTERA
LOMALARGA .....	CARRETERA	ENTERA
MIRALCAMPO .....	CALLE	ENTERA
PINAR .....	CALLE	ENTERA
POZO .....	CALLE	ENTERA

EL COLEGIO ELECTORAL ESTA COMPUESTO POR MESAS:

A: EN LA QUE VOTAN LOS ELECTORES CUYO PRIMER APELLIDO EMPIECE POR LETRAS COMPRENDIDAS ENTRE LA A Y LA K.

B: EN LA QUE VOTAN LOS ELECTORES CUYO PRIMER APELLIDO EMPIECE POR LETRAS COMPRENDIDAS ENTRE LA L Y LA Z.

DISTRITO 5 — SECCION 2

El Colegio Electoral se situará en:

LOCAL ASOCIACION DE VECINOS DE LA BARRIADA LOS ROSALES

Votan en el mismo los electores residentes en las calles:

DENOMINACIÓN DE LA VÍA	TIPO DE VÍA	NUMERACIÓN
ACCESO A LA CARCEL .....	CARRETERA	ENTERA
ARROYO DE LAS BOMBAS .....	CAMINO	ENTERA
ARROYO DE LAS COLMENAS .....	CAMINO	ENTERA
CAPITAN CLAUDIO VAZQUEZ .....	CALLE	DEL 1 AL 97 DEL 2 AL 14
DETRAS DE LA CARCEL .....	BARRIADA	ENTERA
FERNANDEZ AMADOR .....	CALLE	DEL 2 AL 10
FINCA DEL CAMPANERO .....	LUGAR	ENTERA
JUNTO A LA CARCEL .....	BARRIADA	ENTERA
NARVAEZ ALONSO .....	CALLE	ENTERA
POBLADO DE REGULARES .....	BARRIADA	ENTERA
RAMON DE LA CRUZ .....	PLAZA	ENTERA
REGULARES 3 PAB. Y RA. SUBOFICIALES .....	CUARTEL	ENTERA
ROSALES DE LOS .....	BARRIADA	ENTERA
ROSALES LOS .....	CALLE	ENTERA
SANIDAD .....	POBLADO	ENTERA
SOLDADO VALLE ALMAZAN .....	CALLE	ENTERA

EL COLEGIO ELECTORAL ESTA COMPUESTO POR MESAS:

- A: EN LA QUE VOTAN LOS ELECTORES CUYO PRIMER APELLIDO EMPIECE POR LETRAS COMPRENDIDAS ENTRE LA A Y LA K.
- B: EN LA QUE VOTAN LOS ELECTORES CUYO PRIMER APELLIDO EMPIECE POR LETRAS COMPRENDIDAS ENTRE LA L Y LA Z.

DISTRITO 5 — SECCION 3

El Colegio Electoral se situará en:  
GRUPO ESCOLAR JUAN CARLOS I.

Votan en el mismo los electores residentes en las calles:

DENOMINACIÓN DE LA VÍA	TIPO DE VÍA	NUMERACIÓN
------------------------	-------------	------------

ROSALES GRUPOS JUAN CARLOS I.....	BARRIADA	DEL 28 AL 58
		DEL 60 AL 62

EL COLEGIO ELECTORAL ESTA COMPUESTO POR MESAS:

- A: EN LA QUE VOTAN LOS ELECTORES CUYO PRIMER APELLIDO EMPIECE POR LETRAS COMPRENDIDAS ENTRE LA A Y LA K.
- B: EN LA QUE VOTAN LOS ELECTORES CUYO PRIMER APELLIDO EMPIECE POR LETRAS COMPRENDIDAS ENTRE LA L Y LA Z.

DISTRITO 5 — SECCION 4

El Colegio Electoral se situará en:  
COLEGIO SANTA AMELIA, LOMA MARGARITA.

Votan en el mismo los electores residentes en las calles:

DENOMINACIÓN DE LA VÍA	TIPO DE VÍA	NUMERACIÓN
------------------------	-------------	------------

CAPITAN CLAUDIO VAZQUEZ .....	CALLE	DEL 16 AL 50
ROSALES .....	BARRIADA	ENTERA
ROSALES GRUPOS JUAN CARLOS I.....	BARRIADA	DEL 1 AL 27
		EL 59

EL COLEGIO ELECTORAL ESTA COMPUESTO POR MESAS:

- A: EN LA QUE VOTAN LOS ELECTORES CUYO PRIMER APELLIDO EMPIECE POR LETRAS COMPRENDIDAS ENTRE LA A Y LA K.
- B: EN LA QUE VOTAN LOS ELECTORES CUYO PRIMER APELLIDO EMPIECE POR LETRAS COMPRENDIDAS ENTRE LA L Y LA Z.



**DISTRITO 6 — SECCION 1**

El Colegio Electoral se situará en:

**CASETA DE PLAYA, PLAYA BENITEZ S/N.**

Votan en el mismo los electores residentes en las calles:

DENOMINACIÓN DE LA VÍA	TIPO DE VÍA	NUMERACIÓN
BENITEZ .....	PLAYA	DEL 21 AL 51
ARROYO DEL RENEGADO .....	CAMINO	DEL 40 AL 60
BENZU .....	BARRIADA	ENTERA
BENZU .....	CARRETERA	ENTERA
CALAMOCARRO .....	LUGAR	ENTERA
CORTIJO SERRANO .....	LUGAR	ENTERA
FUERTE ARANGUREN .....	FUERTE	ENTERA
FUERTE FRANCISCO DE ASIS .....	FUERTE	ENTERA
GARCIA ALDAVE .....	CARRETERA	ENTERA
GARCIA ALDAVE LA LEGION .....	CUARTEL	ENTERA
ISABEL II .....	FUERTE	ENTERA
JARAL Y CAMPAMENTO .....	CARRETERA	ENTERA
MENDICUTI .....	FUERTE	ENTERA
MENDIZABAL .....	FUERTE	ENTERA
PINIER .....	FUERTE	ENTERA
PUNTA BLANCA .....	LUGAR	ENTERA
RENEGADO .....	FUERTE	ENTERA
TIRO PICHON .....	CARRETERA	ENTERA
ARROYO DEL INFIERNO .....	CAMINO	ENTERA
CABALLERIA MONTESA .....	REG.	ENTERA
CABRERIZAS ALTAS .....	LUGAR	ENTERA
CASAS DE LA CERAMICA .....	LUGAR	ENTERA
EMBALSE DEL .....	CARRETERA	ENTERA
INGENIEROS DE .....	MONTE	ENTERA
LOMA MARGARITA .....	CARRETERA	ENTERA
MORILLA .....	CORTIJO	ENTERA
POSTIGO .....	BARRIADA	ENTERA
RADIO TELEGRAFICA .....	CUARTEL	ENTERA
SERRALLO DEL .....	CARRETERA	TODOS LOS PARES
TEJAR DE INGENIEROS .....	BARRIADA	ENTERA

EL COLEGIO ELECTORAL ESTA COMPUESTO POR MESAS: UNICA

**DISTRITO 6 — SECCION 2**

El Colegio Electoral se situará en:

**GRUPO ESCOLAR DE LA BARRIADA PRINCIPE FELIPE.**

Votan en el mismo los electores residentes en las calles:

DENOMINACIÓN DE LA VÍA	TIPO DE VÍA	NUMERACIÓN
ALMADRABA .....	CARRETERA	DEL 7 AL 78
SERRALLO DEL .....	CARRETERA	ENTERA
ARCOS QUEBRADOS .....	LUGAR	ENTERA
CABRERIZAS BAJAS .....	LUGAR	ENTERA
CERRO DE LAS MULAS .....	LUGAR	ENTERA
CRUCE DE LA MEZQUITA .....	LUGAR	ENTERA
PRINCIPE DEL .....	CARRETERA	ENTERA
QUEMADERO Y PUENTE QUEMADERO .....	LUGAR	ENTERA
RECARGA DE .....	CUARTEL	ENTERA
SERRALLO DEL .....	CUARTEL	ENTERA
AGRUPACION CENTRAL .....	BARRIADA	ENTERA
AGRUPACION ESTE .....	BARRIADA	ENTERA
AGRUPACION FUERTE .....	BARRIADA	ENTERA
AGRUPACION NORTE .....	BARRIADA	ENTERA
AGRUPACION SUR .....	BARRIADA	ENTERA
ALBERGUES AYUNTAMIENTO .....	BARRIADA	ENTERA
ALBERTO IBAÑEZ TRUJILLO .....	CALLE	ENTERA
CASAS DE JUAN FERNANDEZ .....	CALLE	ENTERA
CASAS DE JUAN FERNANDEZ .....	LUGAR	ENTERA
CASAS NUEVAS .....	GRUPOS	ENTERA
CORONEL SAN MAMED .....	CALLE	ENTERA
FRANCISCO RUIZ SANCHEZ .....	CALLE	ENTERA
FRONTERA TARAJAL .....	LUGAR	ENTERA
JOSE DE LOMA ESTEVEZ .....	CALLE	ENTERA
JOSE ROJAS FEIGESPAN .....	CALLE	ENTERA
MAESTRA MARIA JAEN .....	CALLE	ENTERA
POBLADO LEGIONARIO .....	BARRIADA	ENTERA
PRINCIPE FELIPE Y GRUPO ESCOLAR .....	BARRIADA	ENTERA
RAFAEL OROZCO .....	CALLE	ENTERA
RAFAEL PASAMAR PEREÑA .....	CALLE	ENTERA
SAN DANIEL .....	CALLE	ENTERA
SUCESO TERRERO .....	CALLE	ENTERA
TARAJAL .....	CARRETERA	ENTERA
TENIENTE CORONEL CATEDRA .....	CALLE	ENTERA

EL COLEGIO ELECTORAL ESTA COMPUESTO POR MESAS:

A: EN LA QUE VOTAN LOS ELECTORES CUYO PRIMER APELLIDO EMPIECE POR LETRAS COMPRENDIDAS ENTRE LA A Y LA K.

B: EN LA QUE VOTAN LOS ELECTORES CUYO PRIMER APELLIDO EMPIECE POR LETRAS COMPRENDIDAS ENTRE LA L Y LA Z.

**JUZGADO DE DISTRITO  
DE CEUTA**

1109

**CEDULA DE CITACION**

El Señor Juez de Distrito de esta Ciudad, por providencia de esta fecha dictada en el juicio de faltas número 1.888 de 1989, sobre lesiones, ha mandado citar a AHMED SABER MOHAMED, para que el próximo día 26 de octubre de 1989 a las 13:35 horas, comparezca ante la Sala Audiencia de este Juzgado, sito en la calle Serrano Orive s/n., en su calidad de denunciado, con apercibimiento de que si no comparece le pararán los perjuicios con arreglo a derecho.

Y para que sirva de citación en forma al indicado anteriormente, y su inserción en el Boletín Oficial de la Ciudad, firmo la presente en Ceuta, a veintinueve de agosto de mil novecientos ochenta y nueve.

El Secretario,  
(Ilegible)

1110

**CEDULA DE CITACION**

El Señor Juez de Distrito de esta Ciudad, por providencia de esta fecha dictada en el juicio de faltas número 708 de 1989, sobre estafa, ha mandado citar a MUSTAFA FAREW, para que el próximo día 26 de octubre a las 12:40 horas, comparezca ante la Sala Audiencia de este Juzgado, sito en la calle Serrano Orive s/n., en su calidad de denunciante, con apercibimiento de que si no comparece le pararán los perjuicios con arreglo a derecho.

Y para que sirva de citación en forma al indicado anteriormente, y su inserción en el Boletín Oficial de la Ciudad, firmo la presente en Ceuta, a veinticinco de agosto de mil novecientos ochenta y nueve.

El Secretario,  
(Ilegible)

1111

**CEDULA DE CITACION**

El Señor Juez de Distrito de esta Ciudad, por providencia de esta fecha dictada en el juicio de faltas número 2.373-J de 1988, sobre imprudencia, ha mandado citar a MOHAMED DRIS BENAISA, titular del D.N.I. nº 45.087.096, para que el próximo día 20 de octubre del año en curso a las 12:05 horas, comparezca ante la Sala Audiencia de este Juzgado, sito en la calle Serrano Orive s/n., en su calidad de R.C.S., con apercibimiento de que si no comparece le pararán los perjuicios con arreglo a derecho.

Y para que sirva de citación en forma al indicado anteriormente, y su inserción en el Boletín Oficial de la Ciudad, firmo la presente en Ceuta, a treinta de agosto de mil novecientos ochenta y nueve.

El Secretario,  
(Ilegible)

1112

**EDICTO**

**CEDULA DE NOTIFICACION**

En los autos de juicio de cognición núm. 48/88 seguido a instancia de COMERCIAL GALO S.A., contra D. JUAN CARMONA GARCIA, se ha dictado sentencia, cuyo encabezamiento y fallo es como sigue:

SENTENCIA NUM. 111. En la Ciudad de Ceuta a diez de julio de mil novecientos ochenta y nueve. Vistos por el Sr. D. FELIX DEGAYON ROJO, Juez de Distrito de esta Ciudad, los presentes autos de juicio de cognición, seguidos al núm. 48/88 a instancia de COMERCIAL GALO S.A. representada por la Procuradora D<sup>a</sup> INGRID HERRERO contra D. JUAN CARMONA GARCIA.

FALLO: Que estimando en su totalidad la demanda deducida por la Procuradora D<sup>a</sup> INGRID HERRERO, en nombre y representación de COMERCIAL GALO S.A., contra D. JUAN

CARMONA GARCIA, debo condenar y condeno a dicha parte demandada a que abone a la actora la suma de 163.260 pesetas de principal, más el interés legal de la misma desde la fecha del emplazamiento hasta la presente resolución, según se especifica en el apartado segundo de la fundamentación jurídica de esta resolución y al pago de las costas de este juicio. Contra la presente resolución podrá interponerse recurso de apelación en el plazo de tres días ante este Juzgado, por escrito y con firma de Letrado. Unase la presente al libro de sentencias y testimonio de la misma a los autos de su razón. Así por esta mi sentencia, definitivamente juzgando en primera instancia, lo pronuncio, mando y firmo.

Y para que sirva de notificación en forma al demandado en rebeldía D. JUAN CARMONA GARCIA libro la presente en Ceuta a uno de septiembre de mil novecientos ochenta y nueve.

El Secretario,  
(Ilegible)

CALLE DE SAN FERNANDEZ  
CALLE DE SAN FERNANDEZ  
CALLE DE SAN FERNANDEZ  
1113

EDICTO

CEDULA DE NOTIFICACION

En los autos de juicio de cognición núm. 49/88 seguido a instancia de COMERCIAL GALO S.A., contra FRANCISCO RODRIGUEZ SUBIRI, se ha dictado sentencia, cuyo encabezamiento y fallo es como sigue:

SENTENCIA NUM. 110. En la Ciudad de Ceuta a diez de julio de mil novecientos ochenta y nueve. Vistos por el Sr. D. FELIX DEGAYON ROJO, Juez de Distrito de esta Ciudad, los presentes autos de juicio de cognición, seguidos al núm. 49/88 a instancia de COMERCIAL GALO S.A. representada por la Procuradora D<sup>a</sup> INGRID HERRERO contra D. FRANCISCO RODRIGUEZ SUBIRI.

FALLO: Que estimando en su totalidad la demanda deducida por la Procuradora D<sup>a</sup> INGRID HERRERO, en nombre y representación de COMERCIAL GALO S.A., contra D. FRANCISCO RODRIGUEZ SUBIRI, debo

condenar y condeno a dicha parte demandada a que abone a la actora la suma de 400.400 pesetas de principal, más el interés legal de la misma desde la fecha del emplazamiento hasta la presente resolución, según se especifica en el apartado segundo de la fundamentación jurídica de esta resolución y al pago de las costas de este juicio. Contra la presente resolución podrá interponerse recurso de apelación en el plazo de tres días ante este Juzgado, por escrito y con firma de Letrado. Unase la presente al libro de sentencias y testimonio de la misma a los autos de su razón. Así por esta mi sentencia, definitivamente juzgando en primera instancia, lo pronuncio, mando y firmo.

Y para que sirva de notificación en forma al demandado en rebeldía D. FRANCISCO RODRIGUEZ SUBIRI libro la presente en Ceuta a uno de septiembre de 1989.

El Secretario,  
(Ilegible)

CALLE DE SAN FERNANDEZ  
CALLE DE SAN FERNANDEZ  
CALLE DE SAN FERNANDEZ  
1114

EDICTO

CEDULA DE NOTIFICACION

En los autos de juicio de cognición núm. 129/88 seguido a instancia de COMERCIAL GALO S.A., contra D. AMAR ALI MOHAMED, se ha dictado sentencia, cuyo encabezamiento y fallo es como sigue:

SENTENCIA NUM. 112. En la Ciudad de Ceuta a diez de julio de mil novecientos ochenta y nueve. Vistos por el Sr. D. FELIX DEGAYON ROJO, Juez de Distrito de esta Ciudad, los presentes autos de juicio cognición, seguidos al núm. 129/88 a instancia de COMERCIAL GALO S.A. representada por la Procuradora D<sup>a</sup> INGRID HERRERO contra D. AMAR ALI MOHAMED.

FALLO: Que estimando en su totalidad la demanda deducida por la Procuradora D<sup>a</sup> INGRID HERRERO, en nombre y representación de COMERCIAL GALO S.A., contra D. AMAR ALI MOHAMED, debo condenar y condeno a dicha parte demandada a que abone a la actora la suma de

200.000 pesetas de principal, más el interés legal de la misma desde la fecha del emplazamiento hasta la presente resolución, según se especifica en el apartado segundo de la fundamentación jurídica de esta resolución y al pago de las costas de este juicio. Contra la presente resolución podrá interponerse recurso de apelación en el plazo de tres días ante este Juzgado, por escrito y con firma de Letrado. Unase la presente al libro de sentencias y testimonio de la misma a los autos de su razón. Así por esta mi sentencia, definitivamente juzgando en primera instancia, lo pronuncio, mando y firmo.

Y para que sirva de notificación en forma al demandado en rebeldía D. AMAR ALI MOHAMED libro la presente en Ceuta a uno de septiembre de mil novecientos ochenta y nueve.

El Secretario,  
(Ilegible)

**INTERVENCION DEL REGISTRO  
DEL TERRITORIO FRANCO  
DE CEUTA**

1115

**EDICTO**

Se tramitan en esta Intervención del Registro del Territorio Franco de Ceuta el expediente de falta reglamentaria al régimen de la Ley de Importación Temporal de Automóviles, por presunto abandono tácito del vehículo Fiat 124, matrícula RC13-3653, chasis 124A-1251796, propiedad de D. ABDELLAH KHALLOUKI, (expediente nº 89/87), ya que no se ha cumplido la obligación de reexportación que establecen los artículos 1º y 10º de la Ley de Importación Temporal de Automóviles, aprobada por Decreto 1814/1964 de 30 de junio, y, en principio, han transcurrido con exceso los plazos reglamentarios de permanencia en España (Circular nº 922 de la Dirección General de Aduanas).

Se estima cometida en principio una infracción a los citados artículos 1º y 10º de la Ley de Importación Temporal de Automóviles, sancionada con multa de 1.000 a 15.000 pesetas, prevista en el artículo 17 de la misma Ley.

Se concede al interesado un plazo de quince días hábiles, contados a partir del siguiente a la fecha de publicación de este anuncio en el Boletín Oficial de Ceuta, para que, si lo estima oportuno, examine el expediente incoado y presente en esta Intervención las alegaciones y pruebas que estime conveniente en defensa de sus intereses, significándole que, transcurrido dicho plazo, se impondrá la sanción que corresponda a la vista del acta que encabeza el expediente y de las alegaciones, documentos y pruebas que figuran en el mismo.

Ceuta, 25 de agosto de 1989.

El Interventor-Jefe. P.O.  
(Ilegible)

**JUZGADO DE 1ª INSTANCIA E  
INSTRUCCION Nº 1  
DE CEUTA**

1116

**CEDULA DE NOTIFICACION**

En el procedimiento para adopción de medidas provisionales previas a la separación matrimonial, número 182/89, promovido por Dª PILAR FERNANDEZ MOLINA, representada por la Procuradora Sra. TORO, contra D. CARLOS GALLEGO HERNANDEZ, se dictó auto con fecha 17 de julio del corriente año, el cual comprende la siguiente parte dispositiva:

"Se decretan las siguientes medidas provisionales previas a la separación matrimonial:

1ª.— Los cónyuges podrán vivir separados, cesando la presunción de convivencia.

2ª.— La revocación de los consentimientos y poderes que los cónyuges se tengan mutuamente concedidos, cesando la posibilidad de vincular los bienes privativos del otro cónyuge en el ejercicio de la potestad doméstica.

3ª.— El hijo del matrimonio CARLOS GALLEGO FERNANDEZ quedará bajo la guarda y custodia de la madre en el domicilio conyugal.

4º.— Se adjudica a D<sup>a</sup> PILAR FERNANDEZ MOLINA el uso y disfrute de la vivienda conyugal, calle de la Legión nº 5 de esta Ciudad, debiendo abandonarlo el esposo D. CARLOS GALLEGO HERNANDEZ, que podrá retirar del mismo, bajo inventario, las ropas y enseres de su uso personal.

5º.— Como auxilio económico para la subsistencia de la esposa e hijo menor, el esposo abonará a aquélla el treinta y cinco por ciento (35%) de los ingresos que perciba por cualquier concepto y siempre que dicha cantidad no exceda de las 35.000 pesetas solicitadas, cantidad que será anualmente revisada conforme al Índice de Precios al Consumo para la Ciudad de Ceuta.

Las medidas que por esta resolución se decretan quedarán sin efecto, si la parte demandante en el plazo máximo de treinta días no acredita la interposición de la demanda de separación matrimonial”.

Lo inserto concuerda literalmente con su original al cual me remito. Y para su notificación al demandado D. CARLOS GALLEGO HERNANDEZ, expido el presente que firmo en Ceuta a uno de septiembre de mil novecientos ochenta y nueve.

El Secretario Judicial,  
(Ilegible)

### ILUSTRE AYUNTAMIENTO DE CEUTA

1117

756

#### ANUNCIO

Transcurrido el plazo de garantía establecido al efecto, quienes se consideren con algún derecho exigible contra el adjudicatario, pueden presentar reclamaciones tendentes al embargo de la fianza impuesta para responder de las obras que a continuación se detallan:

— CANON: Suministro de una fotocopiadora para el negociado de actas.

El plazo para presentarlas será de 15 días hábiles contados a partir del siguiente al de inserción del presente anuncio en el Boletín Oficial

de la Ciudad, conforme a lo prevenido en el artículo 88 del Reglamento de Contratación.

Ceuta, a 31 de agosto de 1989.

El Secretario General,  
(Ilegible)

Vº Bº

El Concejal Delegado Genérico  
de Hacienda y Economía.

1118

#### ANUNCIO

En el Tablón de Anuncios de la Corporación se encuentran expuestas las listas de aspirantes admitidos y excluidos en la convocatoria para la provisión en propiedad, de las plazas de la plantilla laboral que a continuación se relacionan:

- 3 plazas: Auxiliares de oficina.
- 1 plaza: Aparejador.
- 2 plazas: Asistente Social.
- 1 plaza: Ayudante Técnico Sanitario.
- 1 plaza: Licenciado en Derecho.
- 2 plazas: Licenciado en Psicología.
- 1 plaza: Animador de Calle.
- 1 plaza: Guarda de Perrería.
- 1 plaza: Operario.
- 12 plazas: Vigilante-cuidadores.
- 1 plaza: Peón del Cementerio.
- 2 plazas: Mozas de Limpieza.
- 10 plazas: Obreros de Limpieza.
- 5 plazas: Guarda de depósito de vehículos.
- 1 plaza: Frigorista.
- 1 plaza: Aya.

Conforme a lo dispuesto en la base 4ª de las convocatorias, a los interesados se les concede un plazo de quince días a efectos de reclamaciones contra las listas provisionales, con arreglo al art. 121 de la Ley de Procedimiento Administrativo, a contar desde el día siguiente al de la inserción de este anuncio en el Boletín Oficial de la Ciudad, elevándose las mismas a definitiva, caso de que no hubiese reclamaciones.

Ceuta, 1 de septiembre de 1989.

El Secretario General,  
(Ilegible)

JUZGADO DE 1ª INSTANCIA  
E INSTRUCCION Nº 2  
DE CEUTA

1119

EDICTO

D. DANIEL DE LA RUBIA SANCHEZ,  
Secretario del Juzgado de 1ª Instancia del Número  
DOS de Ceuta. HAGO SABER:

Que en este Juzgado se siguen autos número  
116/89 seguidos a instancias de Dª Mª DEL PILAR  
ESPINOSA MESA representada por el Procurador  
Sr. PULIDO, representación que tiene en turno de

oficio contra D. FELIX IRIBARNE  
GUERRERO, en paradero desconocido, sobre  
beneficio de justicia gratuita; en cuyos autos se ha  
dictado propuesta de providencia, por la que se  
acuerda convocar a las partes a la comparecencia  
de Juicio Verbal señalándose para ello el próximo  
día trece de septiembre a las 10:00 horas de la  
mañana, citándose al esposo demandado, por  
medio del presente, disponiendo en Secretaría  
copia de la demanda de justicia gratuita.

Y para que sirva de citación al esposo  
demandado, expido el presente en Ceuta a uno de  
septiembre de mil novecientos ochenta y nueve.

El Secretario Judicial,  
(Ilegible)



# CAJA DE AHORROS DE CEUTA

POTIMIN ORICATAY

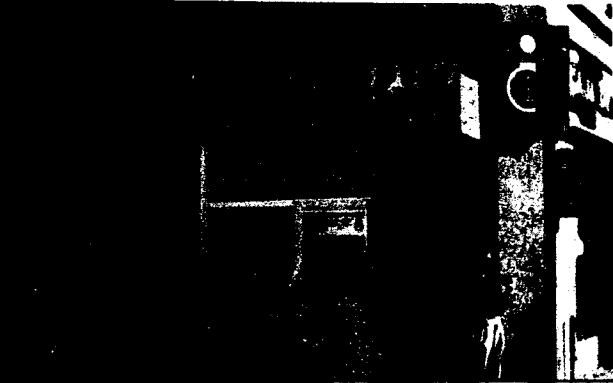

URBANA NUM. UNO  
Plaza de la Constitucion  
(CAJERO AUTOMATICO)

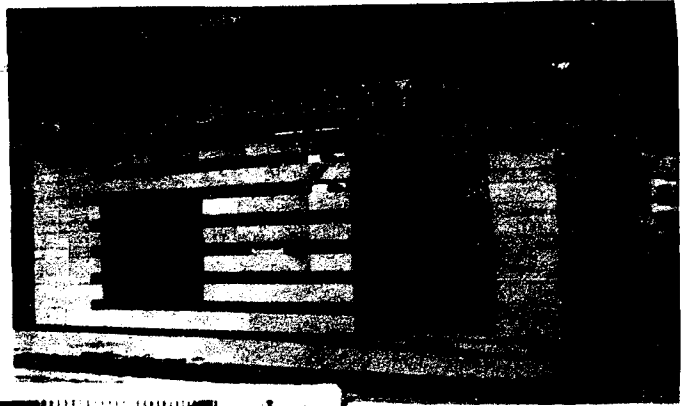

URBANA NUM. DOS  
Barriada de San José  
(CAJERO AUTOMATICO)



OFICINA PRINCIPAL  
Plaza de los Reyes  
(CAJERO AUTOMATICO)

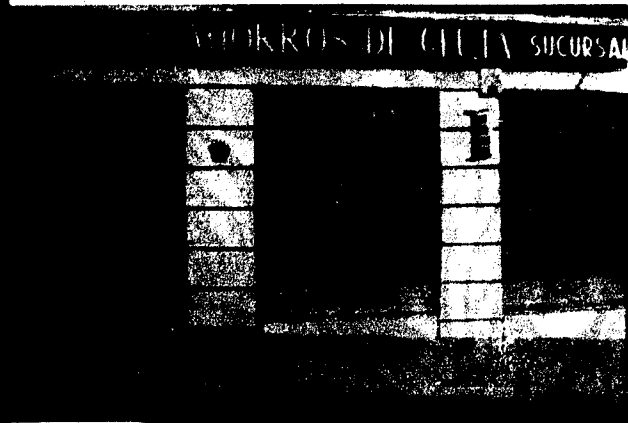

URBANA NUM TRES  
Barriada de Villa-Jovita

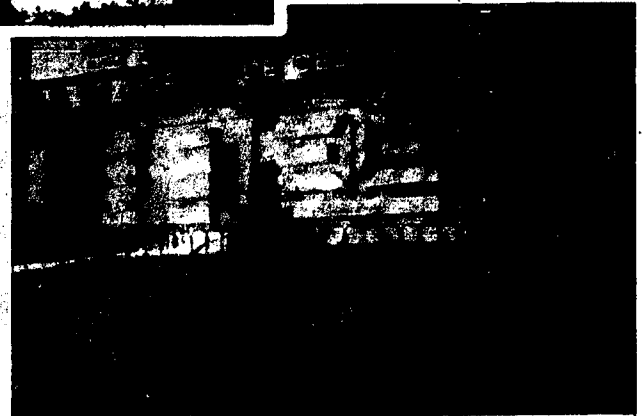

URBANA NUM CUATRO  
Poligono Virgen de Africa

EXTRAORDINARIO

*Siempre cerca*

CAJA DE AHORROS DE CEUTA S.A. - SUCURSALES