

BOLETIN OFICIAL

DE CEUTA



EXTRAORDINARIO

Año **LXII**

Número **6**

Dirección y Administración
PALACIO MUNICIPAL
Archivo-Biblioteca



IMPRENTA CLASICA
— Pabellón de la
— Plaza del Revuelto, 13
— CEUTA

«El Boletín Oficial de Ceuta» se reparte gratuitamente en los Centros Oficiales

TARIFA DE PRECIOS

Por venta de 1 ejemplar 40 pesetas.
Por suscripción anual 750 pesetas.
Por anuncios y publicidad:
Tamaño de 1 plana 1 500 ptas. por publicación.
Tamaño de 1/2 plana 750 ptas. por publicación
Por tamaño de 1/4 de plana 375 ptas. por publicación
Por tamaño de 1/8 de plana 188 ptas. por publicación
Por cada línea 15 ptas. por publicación
(Timbre a cargo del publico)

Papelería "LA IDEAL"

Fotocopias - Plastificados
Material de Oficinas, Escolar y Escritorio
Artículos para Artistas y Dibujantes

C/. Daóiz, 2
Apartado Correos, 303
Teléfono (956) 51 36 48

CEUTA

Industrias Melgar

Instalaciones eléctricas - Construcciones
metálicas - Anuncios luminosos

Muelle Cañonero Dato Teléfono. 513032 CEUTA

ALMACENES

San Pablo

Palacio Municipal

Horas de audiencia del Sr. Alcalde:

— Todos los días, de 9 a 11 horas.
(Excepto sábados y domingos).

Horas de visita del Sr. Secretario General:

— LOS JUEVES.

Horas de oficinas en todos los Negociados:

— De 8 a 15.

Horas de despacho al público:

— De 9,15 a 13,45.

Archivo (Palacio Municipal)

Servicio a investigadores: de 10 a 14 horas

Biblioteca Municipal (Centro Cultural Municipal)

Horas de lectura: de 10 a 14 y de 18 a 21

Laboratorio Municipal

Todos los días laborables, de 10 a 13 h.

ATLAS, S. A.

COMBUSTIBLES Y LUBRIFICANTES

Distribuidores de productos petrolíferos de la C. E. P. S. A
Gas Butano - Consignatarios de buques

Calvo Sotelo, 24 - Teléfono 513700 CEUTA

BATERIAS DE COCINA - MATERIAL DE
CONSTRUCCION - SANEAMIENTOS
ELECTRICIDAD - CRISTALERIA
MUEBLES DE COCINA - PERFUMERIA
ARTICULOS DE LIMPIEZA - BRÓCHAS
PINTURAS - PAPELES PINTADOS
ALFOMBRAS Y FELPUDOS
ARTICULOS DE REGALOS

CENTRAL SUCURSAL
C de la Barca, 18-20 Avda Regulares 8-10
Villa Jovita - Tel 515927 Tels 512653 - 513219

CEUTA



EXTRAORDINARIO

DEPOSITO LEGAL: CE. 1-1958

22 de Abril de 1.987

526

Habiéndose publicado en el Boletín Oficial del Estado del 14 de los corrientes los R.D. 504/87 de 13 de Abril, por el que se convocan Elecciones/ de Diputados al Parlamento Europeo y R.D. 508/87 de igual fecha, de convocatoria de Elecciones Locales, procede de acuerdo con el art. 24.2 de la vigente Ley Orgánica 5/85 de 19 de Junio, del Régimen Electoral General, hacer pública la relación de Secciones Electorales, sus límites, los locales en que se ubicarán los Colegios Electorales y las Mesas en que éstos puedan estar divididas.

En virtud de todo ello, y oído el Ilustre Ayuntamiento de Ceuta, se a- prueba y hace pública la relación que como ANEXO acompaña a la presente.

Contra esta delimitación y de acuerdo con los artículos 24.3 y 119 del citado texto legal, se podrán presentar reclamaciones ante la Junta Electoral de la Zona de Ceuta en funciones de Junta Electoral Provincial, en el / plazo improrrogable de **séis días naturales**.

Lo que se hace público para general conocimiento.

Ceuta a 15 de Abril de 1.987

EL DELEGADO DE LA OFICINA DEL CENSO ELECTORAL

Fdo: PEDRO A. ALONSO MENLLE

DISTRITO 1

SECCION 1

EL COLEGIO ELECTORAL SE SITUARA EN:

CENTRO CULTURAL, CALLE TENIENTE JOSE OLMO

VOTAN EN EL MISMO LOS ELECTORES RESIDENTES EN LAS CALLES:

<u>DENOMINACION DE LA VIA</u>	<u>TIPO DE VIA</u>	<u>NUMERACION</u>
AFRICA	PLAZA	ENTERA
AGUJERO	PZO	ENTERA
ALCALDE A.L.SANCHEZ PRADOS DEL	PASEO	ENTERA
ALCALDE JOSE VICTORI GAÑALONS	AVENIDA	DEL 2 al 18
ANTONIO RAMOS	AVENIDA	ENTERA
DOS DE MAYO	CALLE	ENTERA
EDRISIS	CALLE	ENTERA
ESPIRITU SANTO	CALLE	ENTERA
GOMEZ MARCELO	CALLE	ENTERA
INDEPENDENCIA	CALLE	ENTERA
JAUDENES	CALLE	ENTERA
MARTINEZ CATENA	AVENIDA	ENTERA
MARTIRES	CALLE	ENTERA
MUELLE DE COMERCIO	MUELLE	ENTERA
O'DONELL	CALLE	ENTERA
OBISPO BARRAGAN	CALLE	ENTERA
PALMERA DE LAS	PASEO	ENTERA
PUENTE DEL CRISTO	CALLE	ENTERA
QUEIPO DE LLANO	CALLE	ENTERA
RIBERA DE LA	PLAYA	ENTERA
SANCHEZ NAVARRO	CALLE	ENTERA

EL COLEGIO ELECTORAL ESTA COMPUESTO POR MESAS:

UNICA

DISTRITO 1 SECCION 2

EL COLEGIO ELECTORAL SE SITUARA EN:

CUARTEL DEL REVELLIN, CALLE PADILLA

VOTAN EN EL MISMO LOS ELECTORES RESIDENTES EN LAS CALLES:

<u>DENOMINACION DE LA VIA</u>	<u>TIPO DE VIA</u>	<u>NUMERACION</u>
ALCALDE JOSE VICTORI GAÑALONS	AVENIDA	TODOS LOS IMPARES
ALFEREZ BAYTON	CALLE	ENTERA
COLON DE	PASEO	DEL 1 AL 21
CONSTITUCION	PLAZA	DEL 2 AL 6
DEAN NAVARRO	CALLE	ENTERA
FUENTE CABALLOS	CALLE	ENTERA
HACHUEL	PATIO	ENTERA
INGENIEROS	CALLE	DEL 2 AL 6
JOSE GIBERT	PLAZA	ENTERA
MARINA ESPAÑOLA DE LA	CALLE	ENTERA
MENDEZ NUÑEZ	CALLE	DEL 1 AL FIN
PATRICIA		DEL 2 AL 4
REVELLIN DEL	CALLE	ENTERA
ROMERO	PASEO	ENTERA
TENIENTE DEL OLMO	PASAJE	ENTERA
TENIENTE REINOSA	CALLE	ENTERA
TENIENTE RUIZ	GTA	ENTERA
	PLAZA	DEL 1 AL 3

EL COLEGIO ELECTORAL ESTA COMPUESTO POR MESAS:

UNICA

DISTRITO 1

SECCION 3

EL COLEGIO ELECTORAL SE SITUARA EN:

CUARTEL DEL REVELLIN, CALLE PADILLA

VOTAN EN EL MISMO LOS ELECTORES RESIDENTES EN LAS CALLES:

DENOMINACION DE LA VIA

TIPO DE VIA

NUMERACION

ALGECIRAS	CALLE	TODOS LOS IMPARES
MENDEZ NUÑEZ	CALLE	DEL 006 AL 010
SARGENTO MENA	CALLE	TODOS LOS PARES
TENIENTE RUIZ	PLAZA	DEL 002 AL 004
ANTIOCO	CALLE	ENTERA
CAMOENS	CALLE	DEL 001 AL 011
DAOIZ	CALLE	ENTERA
DELGADO SERRANO	CALLE	ENTERA
MARINA ESPAÑOLA DE LA	CALLE	DEL 1 AL 4
		DEL 5 AL 8
MILLAN ASTRAY	CALLE	DEL 1 AL 13
		DEL 2 AL 16
PEDRO DE MENESES	CALLE	ENTERA
MUELLE DE LOS	PLAZA	ENTERA
SOLIS	CALLE	ENTERA

EL COLEGIO ELECTORAL ESTA COMPUESTO POR MESAS:

UNICA

DISTRITO

1

SECCION

4

EL COLEGIO ELECTORAL SE SITUARA EN:

CUARTEL DEL REVELLIN, CALLE PADILLA

VOTAN EN EL MISMO LOS ELECTORES RESIDENTES EN LAS CALLES:

<u>DENOMINACION DE LA VIA</u>	<u>TIPO DE VIA</u>	<u>NUMERACION</u>
AMARGURA	CALLE	ENTERA
BEATRIZ DE SILVA	CALLE	DEL 1 AL 3 DEL 2 AL 4
BENASAYAG	PATIO	ENTERA
CAMOENS	CALLE	DEL 2 AL 10
CERVANTES	CALLE	ENTERA
COLON DE	PASEO	DEL 23 AL 27
CONSUELO	CALLE	ENTERA
ESPAÑA DE	PLAZA	ENTERA
ESPINO	CALLE	ENTERA
FERNANDEZ	PASAJE	ENTERA
GENERAL SERRANO ORIVE	CALLE	DEL 2 AL 38
GONZALEZ DE LA VEGA	CALLE	ENTERA
HUERTA MARTINEZ	CALLE	ENTERA
INGENIEROS	CALLE	DEL 1 AL 9
MARQUEZ DE SANTA CRUZ	CALLE	ENTERA
MARTIN DE LA ESCALERA	CALLE	ENTERA
MORALES	PATIO	ENTERA
RECINTO SUR	CALLE	DEL 1 AL 5
SANTANDER	CALLE	ENTERA
VELARDE	CALLE	ENTERA

EL COLEGIO ELECTORAL ESTA COMPUESTO POR MESAS:

A: EN LA QUE VOTAN LOS ELECTORES CUYO PRIMER APELLIDO EMPIECE POR LETRAS COMPRENDIDAS

ENTRE LA **A** Y LA **K**

B: EN LA QUE VOTAN LOS ELECTORES CUYO PRIMER APELLIDO EMPIECE POR LETRAS COMPRENDIDAS

ENTRE LA **L** Y LA **Z.**

EL COLEGIO ELECTORAL SE SITUARA EN:

DELEGACION DE TRABAJO (EDIFICIO ANTIGUA' AISS) , CALLE GENERAL YAGUE 1

VOTAN EN EL MISMO LOS ELECTORES RESIDENTES EN LAS CALLES:

<u>DENOMINACION DE LA VIA</u>	<u>TIPO DE VIA</u>	<u>NUMERACION</u>
AGUSTINA DE ARAGON	CALLE	ENTERA
ALGECIRAS	CALLE	TODOS -LOS PARES
CIUDAD TRUJILLO	CALLE	ENTERA
FERNANDEZ	CALLE	ENTERA
GARCIA	CALLE	ENTERA
GENERAL ARANDA	CALLE	ENTERA
GENERAL YAGUE	CALLE	ENTERA
ISABEL CABRAL	CALLE	ENTERA
LEGION LA	CALLE	ENTERA
MARINA ESPAÑOLA	CALLE	DEL 9 AL 13 DEL 6 AL 14
MINA	CALLE	ENTERA
MINA	PLAZA	ENTERA
MINA	PASAJE	ENTERA
REAL	CALLE	DEL 1 AL 37
SARGENTO MENA	CALLE	TODOS LOS IMPARES
TENIENTE ARRABAL	CALLE	DEL 1 AL 15
TENIENTE PACHECO	CALLE	ENTERA

EL COLEGIO ELECTORAL ESTA COMPUESTO POR MESAS:

A: EN LA QUE VOTAN LOS ELECTORES CUYO PRIMER APELLIDO EMPIECE POR LETRAS COMPRENDIDAS ENTRE LA A Y LA K

B: EN LA QUE VOTAN LOS ELECTORES CUYO PRIMER APELLIDO EMPIECE POR LETRAS COMPRENDIDAS ENTRE LA L Y LA Z.

DISTRITO 1 SECCION 6

EL COLEGIO ELECTORAL SE SITUARA EN:

**CENTRO CULTURAL DEL INSTITUTO DE LA JUVENTUD (ANTIGUO NACIONAL MIXTO DE LA MARINA)
CALLE FERNANDEZ 2**

VOTAN EN EL MISMO LOS ELECTORES RESIDENTES EN LAS CALLES:

<u>DENOMINACION DE LA VIA</u>	<u>TIPO DE VIA</u>	<u>NUMERACION</u>
ALFAU	CALLE	ENTERA
AZCARATE	PLAZA	ENTERA
CONRADO ALVAREZ	CALLE	ENTERA
DUEÑAS	CALLE	DEL 1 AL 15
GALEA	CALLE	ENTERA
GONZALEZ BESADA	CALLE	ENTERA
MARINA ESPAÑOLA DE LA	CALLE	DEL 15 AL 21
MENDOZA	CALLE	ENTERA
PAZ DE LA	PLAZA	ENTERA
REAL	CALLE	DEL 39 AL 63
SALUD TEJERO	CALLE	DEL 1 AL 13
		DEL 2 AL 6
SIMOA	CALLE	ENTERA
TENIENTE ARRABAL	CALLE	DEL 2 AL 26
VIRGILIO OÑATE	CALLE	ENTERA

EL COLEGIO ELECTORAL ESTA COMPUESTO POR MESAS:

A: EN LA QUE VOTAN LOS ELECTORES CUYO PRIMER APELLIDO EMPIECE POR LETRAS COMPRENDIDAS

ENTRE LA A Y LA K

B: EN LA QUE VOTAN LOS ELECTORES CUYO PRIMER APELLIDO EMPIECE POR LETRAS COMPRENDIDAS

ENTRE LA L Y LA Z.

DISTRITO

1

SECCION

7

EL COLEGIO ELECTORAL SE SITUARA EN:

COLEGIO BEATRIZ DE SILVA, CALLE SALUD TEJERO N° 3

VOTAN EN EL MISMO LOS ELECTORES RESIDENTES EN LAS CALLES:

DENOMINACION DE LA VIA

TIPO DE VIA

NUMERACION

ALFAU	GRUPOS	ENTERA
ALFAU	MUELLE	ENTERA
ALMIRANTE LOBO	CALLE	ENTERA
BALSAS DE LAS	PASAJE	ENTERA
BRULL	CALLE	DEL 1 AL 15
COMANDANTE AYUSO	GTA	ENTERA
CRUZ ROJA	HOSPITAL	ENTERA
DON JUAN DE	PATIO	ENTERA
DUEÑAS	CALLE	DEL 2 AL 8
JUAN I DE PORTUGAL	CALLE	DEL 1 AL 55
LINARES	CALLE	ENTERA
MAESTRANZA DE LA	PLAZA	DEL 1 AL 5
MARINA ESPAÑOLA DE LA	CALLE	DEL 22 AL 41
PARAMO	PATIO	ENTERA
RAMPA DE ABASTOS	CALLE	ENTERA
REAL	CALLE	DEL 65 AL 105
SALUD TEJERO	CALLE	DEL 15 AL 29
		DEL 8 AL 32
TAHONA DE LA	PATIO	ENTERA
VIÑA	PATIO	ENTERA

EL COLEGIO ELECTORAL ESTA COMPUESTO POR MESAS:

A: EN LA QUE VOTAN LOS ELECTORES CUYO PRIMER APELLIDO EMPIECE POR LETRAS COMPRENDIDAS ENTRE LA A Y LA K

B: EN LA QUE VOTAN LOS ELECTORES CUYO PRIMER APELLIDO EMPIECE POR LETRAS COMPRENDIDAS ENTRE LA L Y LA Z.

EL COLEGIO ELECTORAL SE SITUARA EN:

ZAGUAN DE LA DELEGACION DE HACIENDA, CALLE GENERAL SERRANO ORIVE

VOTAN EN EL MISMO LOS ELECTORES RESIDENTES EN LAS CALLES:

<u>DENOMINACION DE LA VIA</u>	<u>TIPO DE VIA</u>	<u>NUMERACION</u>
BEATRIZ DE SILVA	CALLE	DEL 5 AL 15 DEL 6 AL 10
BEATRIZ DE SILVA 1 TRANSVERSAL	CALLE	ENTERA
BEATRIZ DE SILVA 2 TRANSVERSAL	CALLE	ENTERA
VISAGRA DE LA	PATIO	ENTERA
CENTENERO	PATIO	ENTERA
CONTRERAS	PATIO	ENTERA
CORREA	CALLE	ENTERA
ECHEGARAY	CALLE	DEL 2 AL 24
GENERAL SERRANO ORIVE 1 PROLONGACION	CALLE	ENTERA
GENERAL SERRANO ORIVE 2 PROLONGACION	CALLE	ENTERA
GENERAL SERRANO ORIVE	CALLE	DEL 1 AL 21
REAL	CALLE	DEL 2 AL 26
RECINTO SUR	CALLE	DEL 6 AL 8 DEL 0000 AL 0000 Y EL 0007
SARGENTO CORIAT	CALLE	ENTERA

EL COLEGIO ELECTORAL ESTA COMPUESTO POR MESAS:

UNICA

DISTRITO 2 SECCION 2

EL COLEGIO ELECTORAL SE SITUARA EN:

GRUPO ESCOLAR LOPE DE VEGA, PLAZA AZCARATE

VOTAN EN EL MISMO LOS ELECTORES RESIDENTES EN LAS CALLES:

<u>DENOMINACION DE LA VIA</u>	<u>TIPO DE VIA</u>	<u>NUMERACION</u>
ALHAMBRA	PASAJE	ENTERA
ALVAREZ	CALLE	ENTERA
CANALEJAS	CALLE	DEL 2 AL 10
CERNI	PASAJE	ENTERA
DUARTE	CALLE	ENTERA
ECHEGARAY	CALLE	DEL 1 AL 13
ESTRELLA	CALLE	ENTERA
ESTRELLA DE LA	PASAJE	ENTERA
IBIZA	CALLE	DEL 2 AL 22
IDEAL	PASAJE	ENTERA
JUEGO DE BOLOS	CALLE	ENTERA
LIMA	PASAJE	ENTERA
MACHADO	CALLE	ENTERA
MARTIN CEBOLLINOS	CALLE	ENTERA
RAMON Y CAJAL	CALLE	ENTERA
REAL	CALLE	DEL 28 AL 72
RECINTO SUR	CALLE	DEL 9 AL 33
SALUD DE LA	BARRIADA	ENTERA
SALUD DE LA	PASAJE	DEL 1 AL 11
		DEL 2 AL 12
SARGENTO CORIAT PROLONGACION	CALLE	ENTERA
TETUAN	CALLE	ENTERA
VALDEFLORES	CALLE	ENTERA
VILLACAMPA	CALLE	ENTERA
VISTA ALEGRE	CALLE	ENTERA

EL COLEGIO ELECTORAL ESTA COMPUESTO POR MESAS: UNICA

DISTRITO

2

SECCION

3

EL COLEGIO ELECTORAL SE SITUARA EN:

GRUPO ESCOLAR LOPE DE VEGA, PLAZA AZCARATE

VOTAN EN EL MISMO LOS ELECTORES RESIDENTES EN LAS CALLES:

<u>DENOMINACION DE LA VIA</u>	<u>TIPO DE VIA</u>	<u>NUMERACION</u>
CALATAYUD	PASAJE	ENTERA
CANALEJAS	CALLE	DEL 1 AL 27 DEL 12 AL 30
ERAS	PASAJE	ENTERA
IBIZA	CALLE	DEL 1 AL 35
MATRES	PASAJE	ENTERA
MOLINO	CALLE	TODOS LOS PARES
PILAR	PASAJE	ENTERA
REAL	CALLE	DEL 74 AL 80
RECINTO SUR	CALLE	DEL 34 AL 44
SEVILLA	CALLE	ENTERA

EL COLEGIO ELECTORAL ESTA COMPUESTO POR MESAS:

UNICA

EL COLEGIO ELECTORAL SE SITUARA EN:

COLEGIO DEL VALLE , CALLE BRULL

VOTAN EN EL MISMO LOS ELECTORES RESIDENTES EN LAS CALLES:

<u>DENOMINACION DE LA VIA</u>	<u>TIPO DE VIA</u>	<u>NUMERACION</u>
JUAN I DE PORTUGAL	CALLE	DEL 2 AL 6
MOLINO	CALLE	TODOS LOS IMPAR
POZO RAYO	CALLE	TODOS LOS PARES
BRULL	CALLE	DEL 01 AL 5
		DEL 2 AL 12
CASTILLO	PATIO	ENTERA
CORTADURA DEL VALLE	CALLE	DEL 1 AL 7
		DEL 2 AL 30
ESCUELAS PRACTICAS	CALLE	ENTERA
HUERTA LA	PATIO	ENTERA
ISIDORO MARTINEZ	CALLE	ENTERA
MAESTRANZA DE LA	PLAZA	EL 2
MOLINO	HUERTA	ENTERA
PAVIA	CALLE	ENTERA
PELIGROS	CALLE	ENTERA
REAL	CALLE	ENTERA
RECINTO SUR	CALLE	DEL 82 AL 112
RECREO ALTO	CALLE	DEL 45 AL 61
RECREO BAJO	PASAJE	ENTERA
RECREO CENTRAL	PASAJE	ENTERA
	PASAJE	ENTERA

EL COLEGIO ELECTORAL ESTA COMPUESTO POR MESAS:

A: EN LA QUE VOTAN LOS ELECTORES CUYO PRIMER APELLIDO EMPIECE POR LETRAS COMPRENDIDAS ENTRE LA A Y LA K

B: EN LA QUE VOTAN LOS ELECTORES CUYO PRIMER APELLIDO EMPIECE POR LETRAS COMPRENDIDAS ENTRE LA L Y LA Z.

EL COLEGIO ELECTORAL SE SITUARA EN:

DIRECCION PROVINCIAL DE SANIDAD, SAN AMARO 2

VOTAN EN EL MISMO LOS ELECTORES RESIDENTES EN LAS CALLES:

<u>DENOMINACION DE LA VIA</u>	<u>TIPO DE VIA</u>	<u>NUMERACION</u>
ALTO DE LAS HERAS	CALLE	ENTERA
ARTILLERIA DE	PARQUE	ENTERA
AVENIDA DE SAN AMARO Y VIVEROS	AVENIDA	ENTERA
CASAS DE ROCABERT	BARRIADA	ENTERA
CEUTA DE	FARO	ENTERA
CIRCUNVALACION DE	CARRETERA	ENTERA
CRUZ DE LA	HURTA	ENTERA
HACHO Y MONTE HACHO DEL	FRITZA	ENTERA
HERAS DE LAS	PABS	ENTERA
JUAN I DE PORTUGAL	CALLE	DEL 8 AL 16
MIXTO INGENIEROS	REG	ENTERA
MONTE HACHO	CTA	ENTERA
MONTE HACHO	CTRA	DEL 17 AL 31 DEL 2 AL 34
POTABILIZADORA DE LA	CTRA	ENTERA
POZO RAYO	CALLE	TODOS LOS IMPAR
POZO RAYO ALTO	CALLE	ENTERA
PUNTA ALMINA	CTRA	ENTERA
RUFINO	HUERTA	ENTERA
SAN AMARO DE	BARRIADA	ENTERA
SAN AMARO DE	CARRETERA	ENTERA
SAN AMARO DE	PLAYA	ENTERA
SAN ANTONIO DE	CARRETERA	EL 131 y el 132
SARCHAL	BARRIADA	ENTERA
SANTA CATALINA DE	CARRETERA	EL 161

EL COLEGIO ELECTORAL ESTA COMPUESTO POR MESAS:

A: EN LA QUE VOTAN LOS ELECTORES CUYO PRIMER APELLIDO EMPIECE POR LETRAS COMPRENDIDAS ENTRE LA **A** Y LA **K**

B: EN LA QUE VOTAN LOS ELECTORES CUYO PRIMER APELLIDO EMPIECE POR LETRAS COMPRENDIDAS ENTRE LA **L** Y LA **Z**.

DISTRITO 3 SECCION 1

EL COLEGIO ELECTORAL SE SITUARA EN:

I.N.B.M. SIETE COLINAS, AVENIDA DE AFRICA

VOTAN EN EL MISMO LOS ELECTORES RESIDENTES EN LAS CALLES:

<u>DENOMINACION DE LA VIA</u>	<u>TIPO DE VIA</u>	<u>NUMERACION</u>
AFRICA DE	AVENIDA	DEL 1 AL 9
ALFEREZ PROVISIONAL	CALLE	ENTERA
DOCTOR FLEMING	CALLE	ENTERA
DON ENRIQUE EL NAVEGANTE	CALLE	ENTERA
ESPAÑA	AVENIDA	EL 1
GENERAL PADROS CUZCO	CALLE	ENTERA
SAN FRANCISCO JAVIER	AVENIDA	ENTERA
S.JUAN DE DIOS	AVENIDA	ENTERA
SANTIAGO	PLAZA	ENTERA

EL COLEGIO ELECTORAL ESTA COMPUESTO POR MESAS:

A: EN LA QUE VOTAN LOS ELECTORES CUYO PRIMER APELLIDO EMPIECE POR LETRAS COMPRENDIDAS ENTRE LA **A** Y LA **K**

B: EN LA QUE VOTAN LOS ELECTORES CUYO PRIMER APELLIDO EMPIECE POR LETRAS COMPRENDIDAS ENTRE LA **L** Y LA **Z.**

AMERICAN ROAD MAP

EL COLEGIO ELECTORAL SE SITUARA EN:

COLEGIO ORTEGA Y GASSETT (ANTIGUO JOP) AVENIDA ESPAÑA S/N.

VOTAN EN EL MISMO LOS ELECTORES RESIDENTES EN LAS CALLES:

<u>DENOMINACION DE LA VIA</u>	<u>TIPO DE VIA</u>	<u>NUMERACION</u>
ANTIGUA ESTACION FERROCARRIL	EST	ENTERA
CAÑONERO DATO	AVENIDA	ENTERA
CAÑONERO DATO	MUELLE	ENTERA
CHALETS DE LA JUNTA DEL PUERTO	CHLES	ENTERA
ESPAÑA	AVENIDA	DEL 31 AL 35 DEL 2 AL 44
ESPAÑA	MUELLE	ENTERA
GENERAL GALERA	RESIDENCIA	ENTEPA
GONZALEZ TABLAS	AVENIDA	ENTERA
MADRID DE	AVENIDA	ENTEPA
PABELLONES JUNTA DEL PUERTO	GRUPOS	ENTERA
PONIENTE DE	MUELLE	ENTERA
PUNTILLA DE LA	BARRIADA	DEL 1 AL 139
PUNTILLA DE LA	BARRIADA	DEL 2 AL 68
REPUBLICA ARGENTINA	JARDINES	ENTERA
TENIENTE GENERAL MUSLERA	AVENIDA	TODOS LOS PARES

EL COLEGIO ELECTORAL ESTÁ COMPUESTO POR MESAS:

EL COLEGIO ELECTORAL ESTÁ COMPUESTO POR MESAS: UNICA

EL COLEGIO ELECTORAL SE SITUARA EN:

GRUPO ESCOLAR BARRIADA MANZANERA

VOTAN EN EL MISMO LOS ELECTORES RESIDENTES EN LAS CALLES:

<u>DENOMINACION DE LA VIA</u>	<u>TIPO DE VIA</u>	<u>NUMERACION</u>
BARCELONA DE	AVENIDA	DEL 2 AL 18
BONIFACIO LOPEZ TORVIZCO	CALLE	ENTERA
CAPITAN GENERAL MORENO	CALLE	ENTERA
ESPAÑA	AVENIDA	DEL 5 AL 9
FRAY DIEGO DE ALMEIDA	CALLE	ENTERA
GOBERNADOR ANDRADE	CALLE	ENTERA
GOBERNADOR ARANDIA	CALLE	ENTERA
OTERO	AVENIDA	DEL 1 AL 5 DEL 2 AL 18
OTERO (B)	BARRIADA	ENTERA
OTERO CENTRO REHABILITACION	AVENIDA	ENTERA
OTERO CUARTEL AUTOMOVILISMO	AVENIDA	ENTERA
OTERO CUARTEL INTENDENCIA	AVENIDA	ENTERA
OTERO FABRICA DE HARINAS	AVENIDA	ENTERA
OTERO RESIDENCIA MILITAR	AVENIDA	ENTERA

EL COLEGIO ELECTORAL ESTA COMPUESTO POR MESAS:

A: EN LA QUE VOTAN LOS ELECTORES CUYO PRIMER APELLIDO EMPIECE POR LETRAS COMPRENDIDAS ENTRE LA A Y LA K

B: EN LA QUE VOTAN LOS ELECTORES CUYO PRIMER APELLIDO EMPIECE POR LETRAS COMPRENDIDAS ENTRE LA L Y LA Z.

DISTRITO 3

SECCION 4

EL COLEGIO ELECTORAL SE SITUARA EN:

INSTITUTO BACHILLERATO MIXTO N° 1 "ABYLA", POLIGONO VIRGEN DE AFRICA N° 1

VOTAN EN EL MISMO LOS ELECTORES RESIDENTES EN LAS CALLES:

DENOMINACION DE LA VIA

TIPO DE VIA

NUMERACION

AFRICA, POLIGONO

AVENIDA

DEL 5 AL 19

DEL 4 AL 18

AFRICA;CHALET CEPSA DE
ESPAÑA

AVENIDA

ENTERA

AVENIDA

EL 3

EL COLEGIO ELECTORAL ESTA COMPUESTO POR MESAS:

A: EN LA QUE VOTAN LOS ELECTORES CUYO PRIMER APELLIDO EMPIECE POR LETRAS COMPRENDIDAS
ENTRE LA **A** Y LA **K**

B: EN LA QUE VOTAN LOS ELECTORES CUYO PRIMER APELLIDO EMPIECE POR LETRAS COMPRENDIDAS
ENTRE LA **L** Y LA **Z**.

EL COLEGIO ELECTORAL SE SITUARA EN:

COLEGIO PUBLICO MAESTRO JUAN MOREJON ; POLIGONO VIRGEN DE AFRICA S/N

VOTAN EN EL MISMO LOS ELECTORES RESIDENTES EN LAS CALLES:

<u>DENOMINACION DE LA VIA</u>	<u>TIPO DE VIA</u>	<u>NUMERACION</u>
AFRICA, POLIGONO	AVENIDA	DEL 1 AL 3
AFRICA DE	AVENIDA	EL 2 DEL 2 AL 40
AFRICA HOGAR ASILO DE	AVENIDA	ENTERA
OTERO	CTA	ENTERA
OTERO CUARTEL GUARDIA CIVIL	AVENIDA	DEL 17 AL 19
REGULARES DE	AVENIDA	DEL 2 AL 4
TENIENTE CORONEL GAUTIER	CALLE	EL 1
VALDES LEAL	CALLE	ENTERA

EL COLEGIO ELECTORAL ESTA COMPUESTO POR MESAS:

A: EN LA QUE VOTAN LOS ELECTORES CUYO PRIMER APELLIDO EMPIECE POR LETRAS COMPRENDIDAS ENTRE LA A Y LA K

B: EN LA QUE VOTAN LOS ELECTORES CUYO PRIMER APELLIDO EMPIECE POR LETRAS COMPRENDIDAS ENTRE LA L Y LA Z.

DISTRITO

3

SECCION

6

EL COLEGIO ELECTORAL SE SITUARA EN:

ESCUELA UNIVERSITARIA DEL PROFESORADO DE E.G.B. , CALLE EL GRECO

VOTAN EN EL MISMO LOS ELECTORES RESIDENTES EN LAS CALLES:

<u>DENOMINACION DE LA VIA</u>	<u>TIPO DE VIA</u>	<u>NUMERACION</u>
AFRICA	AVENIDA	DEL 11 AL 31
BOMBEROS DE	GRUPO	ENTERA
CLAUDIO COELLO	CALLE	ENTERA
CRUCE MORRO Y TROCHA	CALLE	ENTERA
ESPAÑOLETO EL	CALLE	ENTERA
FLECHA BERMUDEZ	CALLE	ENTERA
FRANCISCO DE RIBALTA	CALLE	ENTERA
GOYA	CALLE	ENTERA
GRECO EL	CALLE	DEL 1 AL 21
		DEL 2 AL 10
JOAQUIN SOROLLA	CALLE	ENTERA
JUAN DE JUANES	CALLE	ENTERA
MURILLO	CALLE	ENTERA
PEREZ SERRANO	CALLE	ENTERA
PUERTAS DEL CAMPO	CALLE	ENTERA
REYES CATOLICOS	AVENIDA	DEL 1 AL 11
ROMERO DE TORRES	CALLE	ENTERA
VELAZQUEZ	CALLE	ENTERA
ZULOAGA	CALLE	ENTERA
ZURBARAN	CALLE	ENTERA

EL COLEGIO ELECTORAL ESTA COMPUESTO POR MESAS:

UNICA

EL COLEGIO ELECTORAL SE SITUARA EN:

LOCAL DE LA ASOCIACION DE VECINOS DE LA BARRIADA O'DONELL

VOTAN EN EL MISMO LOS ELECTORES RESIDENTES EN LAS CALLES:

<u>DENOMINACION DE LA VIA</u>	<u>TIPO DE VIA</u>	<u>NUMERACION</u>
ALONSO DE OJEDA	CALLE	ENTERA
DOCTOR MARAÑON	AVENIDA	DEL 1 AL 19
FRANCISCO DE ORELLANA	CALLE	ENTERA
FRANCISCO PIZARRO	CALLE	ENTERA
GENERAL CARVAJAL	GRUPO	ENTERA
HERMANOS PINZON	CALLE	ENTERA
HERNAN CORTES	CALLE	ENTERA
HERNANDO DE SOTO	CALLE	ENTERA
JUAN DE LA COSA	CALLE	ENTERA
JUAN SEBASTIAN EL CANO	CALLE	ENTERA
O'DONELL (A)	BARRIADA	ENTERA
PEDRO DE ALVARADO	CALLE	ENTERA
PEDRO DE VALDIVIA	CALLE	ENTERA
VASCO NUÑEZ DE BALBOA	CALLE	ENTERA

EL COLEGIO ELECTORAL ESTA COMPUESTO POR MESAS:

- A: EN LA QUE VOTAN LOS ELECTORES CUYO PRIMER APELLIDO EMPIECE POR LETRAS COMPRENDIDAS ENTRE LA A Y LA K
- B: EN LA QUE VOTAN LOS ELECTORES CUYO PRIMER APELLIDO EMPIECE POR LETRAS COMPRENDIDAS ENTRE LA L Y LA Z.

DISTRITO 4 SECCION 1

EL COLEGIO ELECTORAL SE SITUARA EN:

CLINICA NUESTRA SEÑORA DE LOS ANGELES, AVENIDA ESPAÑA S/N

VOTAN EN EL MISMO LOS ELECTORES RESIDENTES EN LAS CALLES:

<u>DENOMINACION DE LA VIA</u>	<u>TIPO DE VIA</u>	<u>NUMERACION</u>
ESPAÑA	AVENIDA	DEL 11 Al 29
TENIENTE GENERAL MUSLERA	AVENIDA	TODOS LOS IMPARES
ARROYO DEL LAVADERO	CAMINO	ENTERA
CEUTA LA VIEJA	BARRIADA	ENTERA
EJERCITO ESPAÑOL DEL	AVENIDA	DEL 2 Al 4 Y EL 1
GUARNICION DE LA	HUERTA	ENTERA
MIXTO ARTILLERIA 30	REG	ENTERA
OTERO (A)	BARRIADA	ENTERA
PABELLONES MIXTO ARTILLERIA	GRUPO	ENTERA
REGULARES 1 DE	CRTEL	ENTERA

EL COLEGIO ELECTORAL ESTA COMPUESTO POR MESAS: **UNICA**

DISTRITO 4 SECCION 2

EL COLEGIO ELECTORAL SE SITUARA EN:

COLEGIO PUBLICO VILLAJOVITA, CALLE CALDERON DE LA BARCA

VOTAN EN EL MISMO LOS ELECTORES RESIDENTES EN LAS CALLES:

<u>DENOMINACION DE LA VIA</u>	<u>TIPO DE VIA</u>	<u>NUMERACION</u>
ARROYO BENITEZ	CAMINO	ENTERA
BENAVENTE	CALLE	ENTERA
BENITEZ	PLAYA	DEL 2 AL 28
BENITEZ DE	CARRETERA	ENTERA
BENTOLILA	PASAJE	ENTERA
CALDERON DE LA BARCA	CALLE	ENTERA
COLONIA WEILL	BARRIADA	ENTERA
GENARO LUCAS	CALLE	ENTERA
GONGORA	CALLE	ENTERA
GUERRERO	PASAJE	ENTERA
JOSE MARIA DE PEREDA	CALLE	ENTERA
JUAN RAMON JIMENEZ	CALLE	ENTERA
LEANDRO FERNANDEZ DE MORATIN	CALLE	ENTERA
LOPE DE RUEDA	CALLE	ENTERA
LOPE DE VEGA	CALLE	ENTERA
MARQUEZ DE SANTILLANA	CALLE	ENTERA
MENENDEZ Y PELAYO	CALLE	ENTERA
PADRE FEIJOO	CALLE	ENTERA
PEREZ GALDOS	CALLE	ENTERA
PUNTILLA DE LA	BARRIADA	DEL 14 AL 156
QUEVEDO	CALLE	ENTERA
RAMON DE CAMPOAMOR	CALLE	ENTERA
RODRIGUEZ BERLANGA	CALLE	ENTERA
RUIZ DE ALARCON	CALLE	ENTERA
SERVICIO DE	CARRETERA	ENTERA
TIRSO DE MOLINA	CALLE	ENTERA
TRUJILLO	PASAJE	ENTERA
ZORRILLA	CALLE	ENTERA

EL COLEGIO ELECTORAL ESTA COMPUESTO POR MESAS:

UNICA

DISTRITO 4

SECCION 3

EL COLEGIO ELECTORAL SE SITUARA EN:

COLEGIO PUBLICO VILLAJOVITA CALLE PEDRO LA MATA

VOTAN EN EL MISMO LOS ELECTORES RESIDENTES EN LAS CALLES:

DENOMINACION DE LA VIA

TIPO DE VIA

NUMERACION

ALFONSO VIII
CARLOS V
MID CAMPEADOR EL
EJERCITO ESPAÑOL Y TORREONES

ESCOLAR VILLAJOVITA
FELIPE II
FERNANDO EL SANTO
JUAN DE AUSTRIA
SANTIAGO APOSTOL
TERRONES (B)
TERRONES (C)

CALLE
CALLE
CALLE
AVENIDA

GRUPO
CALLE
CALLE
CALLE
CALLE
BARRIADA
BARRIADA

ENTERA
ENTERA
ENTERA
DEL 8 AL 12
DEL 3 AL 9
ENTERA
ENTERA
ENTERA
ENTERA
ENTERA
ENTERA
ENTERA

EL COLEGIO ELECTORAL ESTA COMPUESTO POR MESAS:

UNICA

DISTRITO 4

SECCION 4

EL COLEGIO ELECTORAL SE SITUARA EN:

COLEGIO LOCAL DE LA ASOCIACION DE VECINOS DE LA BARRIADA JOSE ZURRON

VOTAN EN EL MISMO LOS ELECTORES RESIDENTES EN LAS CALLES:

<u>DENOMINACION DE LA VIA</u>	<u>TIPO DE VIA</u>	<u>NUMERACION</u>
JUPITER	CALLE	ENTERA
MARTE	CALLE	ENTERA
NEPTUNO	CALLE	ENTERA
SATURNO	CALLE	ENTERA
SOL DEL	CALLE	ENTERA
TERRONES (A)	BARRIADA	ENTERA
URANO	CALLE	ENTERA
VIVIENDAS TERMICA	GRUPO	ENTERA

EL COLEGIO ELECTORAL ESTA COMPUESTO POR MESAS: BAJADO POR LOS COMITÉS ELECTORALES

A: EN LA QUE VOTAN LOS ELECTORES CUYO PRIMER APELLIDO EMPIECE POR LETRAS COMPRENDIDAS ENTRE LA A Y LA K

B: EN LA QUE VOTAN LOS ELECTORES CUYO PRIMER APELLIDO EMPIECE POR LETRAS COMPRENDIDAS ENTRE LA L Y LA Z.

EL COLEGIO ELECTORAL SE SITUARA EN:

COLEGIO SANTIAGO RAMON Y CAJAL, BARRIADA SAN JOSE

VOTAN EN EL MISMO LOS ELECTORES RESIDENTES EN LAS CALLES:

<u>DENOMINACION DE LA VIA</u>	<u>TIPO DE VIA</u>	<u>NUMERACION</u>
ALBERGUES DE SAN JOSE	GRUPO	ENTERA
AYMAT GONZALEZ	CALLE	ENTERA
BERMUDO SORIANO Y GRUPOS	CALLE	ENTERA
BOLIVIA	CALLE	ENTERA
COLOMBIA	CALLE	ENTERA
EJERCITO ESPAÑOL	AVENIDA	ENTERA
ESCOLAR CONVOY DE LA VICTORIA	GRUPO	ENTERA
ESTEPONA	CALLE	ENTERA
JOSE SANTOS	CALLE	ENTERA
JOSE SANTOS VILELA	AVENIDA	ENTERA
MARILVA	CALLE	ENTERA
PANEQUE A Y PANEQUE B	GRUPO	ENTERA
ROMERO CORDOBA	CALLE	ENTERA
SOUSA RODRIGUEZ	CALLE	ENTERA
TENIENTE CORONEL GAUTIER	CALLE	ENTERA
TERRONES Y FUENTES TERRONES	BARRIADA	DEL 2 A 50
VALLEJO BENITEZ	CALLE	ENTERA
VENEZUELA	CALLE	ENTERA

EL COLEGIO ELECTORAL ESTA COMPUESTO POR MESAS:

A: EN LA QUE VOTAN LOS ELECTORES CUYO PRIMER APELLIDO EMPIECE POR LETRAS COMPRENDIDAS ENTRE LA **A** Y LA **K**

B: EN LA QUE VOTAN LOS ELECTORES CUYO PRIMER APELLIDO EMPIECE POR LETRAS COMPRENDIDAS ENTRE LA **L** Y LA **Z**.

EL COLEGIO ELECTORAL SE SITUARA EN:

HOGAR NUESTRA SEÑORA DE AFRICA , AVENIDA REGULARES S/N

VOTAN EN EL MISMO LOS ELECTORES RESIDENTES EN LAS CALLES:

<u>DENOMINACION DE LA VIA</u>	<u>TIPO DE VIA</u>	<u>NUMERACION</u>
ALFEREZ DE LA RUBIA	CALLE	ENTERA
ANAYA	PASAJE	ENTERA
ARGENTINA	CALLE	DEL 1 AL 9 DEL 2 AL 8
BARO ALEGRET	CALLE	ENTERA
BLOND MESA	CALLE	ENTERA
BUENDIA RUIZ	CALLE	ENTERA
CACHINERO REINA	CALLE	ENTERA
CASTILLO ARTIEL	CALLE	ENTERA
CASTILLO HIDALGO	CALLE	ENTERA
CINCO HERMANOS LAUHLET	CALLE	ENTERA
CIVICO MURCIANO	CALLE	ENTERA
COMANDANTE DE LA RUBIA	CALLE	ENTERA
CORDOBA	CALLE	ENTERA
CHILE	CALLE	ENTERA
FAJARDO MARTINEZ	CALLE	ENTERA
FAJARDO MARTINEZ	TRVA	ENTERA
FERNANDEZ AMADOR	CALLE	DEL 1 AL 4
FERRERO VISO	CALLE	ENTERA
LOPEZ UTOR	CALLE	ENTERA
LOZADA ESPINOSA	CALLE	ENTERA
MARCELO ROLDAN	CALLE	ENTERA
MARQUEZ DE LEDE	CALLE	ENTERA
MARQUEZ CARRASCO	CALLE	ENTERA
MARTIN MORENO	CALLE	ENTERA
MARTINEZ CALVENTE	CALLE	ENTERA
MATEO ALVAREZ	CALLE	ENTERA
MIGUEL LARA	CALLE	ENTERA
PANAMA	CALLE	ENTERA
PARAMO SARRASI	CALLE	ENTERA
PEDROSA	PASAJE	ENTERA
PUYUELO DOMENET	CALLE	ENTERA

EL COLEGIO ELECTORAL ESTA COMPUESTO POR MESAS:

A: EN LA QUE VOTAN LOS ELECTORES CUYO PRIMER APELLIDO EMPIECE POR LETRAS COMPRENDIDAS ENTRE LA A Y LA K

B: EN LA QUE VOTAN LOS ELECTORES CUYO PRIMER APELLIDO EMPIECE POR LETRAS COMPRENDIDAS ENTRE LA L Y LA Z.

EL COLEGIO ELECTORAL SE SITUARA EN:

ESCUELA UNIVERSITARIA DEL PROFESORADO DE E.G.B. ; CALLE EL GRECO

VOTAN EN EL MISMO LOS ELECTORES RESIDENTES EN LAS CALLES:

<u>DENOMINACION DE LA VIA</u>	<u>TIPO DE VIA</u>	<u>NUMERACION</u>
ARGENTINA	CALLE	DEL 11 AL 55 DEL 62 AL 100
VIRGEN DE LA LUZ	CALLE	TODOS LOS IMPARES
AFRICA	PASAJE	ENTERA
ANDALUCIA	CALLE	ENTERA
BEN ALI	CALLE	ENTERA
BENTOLILA	CALLE	ENTERA
CAPITAN NOREÑA	CALLE	ENTERA
CASAS DE CASTRO	BARRIADA	DEL 1 AL 13 DEL 2 AL 14
DOCE DE DICIEMBRE	BARRIADA	ENTERA
ESPAÑA	BARRIADA	ENTERA
GARCIA BENITEZ	CALLE	ENTERA
GARCIA MORATO	CALLE	ENTERA
GRANADA	CALLE	ENTERA
GUERRERO SANCHEZ	CALLE	ENTERA
LOPERA MARTIN	CALLE	ENTERA
MALAGA	PASAJE	ENTERA
MATRES	HUERTA	ENTERA
NAVAS	PASAJE	ENTERA
NUEVA	CALLE	ENTERA
PEREZ DEL CAMINO	CALLE	ENTERA
PERLA	PASAJE	ENTERA
RAMIREZ YUSTE	CALLE	ENTERA
REYES CATOLICOS	AVENIDA	DEL 2 AL 138
VILLAUROA	LUGAR	ENTERA
VIÑAS	CALLE	ENTERA

EL COLEGIO ELECTORAL ESTA COMPUESTO POR MESAS: UNICA

EL COLEGIO ELECTORAL SE SITUARA EN:

COLEGIO PUBLICO MIRAMAR, BARRIADA GENERAL ORGAZ

VOTAN EN EL MISMO LOS ELECTORES RESIDENTES EN LAS CALLES:

<u>DENOMINACION DE LA VIA</u>	<u>TIPO DE VIA</u>	<u>NUMERACION</u>
ALMADRABA	BARRIADA	ENTERA
ALMADRABA	CARRETERA	DEL 1 AL 9 DEL 2 AL 08
ALMADRABA (A)	BARRIADA	ENTERA
ALMADRABA (B)	BARRIADA	ENTERA
ALMADRABA (C)	BARRIADA	ENTERA
ALMERIA	CALLE	ENTERA
ARROYO DE LAS COLMENAS	CAMINO	ENTERA
CADIZ	CALLE	ENTERA
CESPED	GRUPO	ENTERA
CEUTA-TETUAN-	CARRETERA	ENTERA
CIUDAD REAL	CALLE	ENTERA
COLONIA ROMEU	CALLE	ENTERA
CHICA BERNAL	CALLE	ENTERA
DOCTOR MARAÑON	AVENIDA	DEL 2 AL 24
FLORIA ORDOÑEZ	CALLE	ENTERA
HUELVA	CALLE	ENTERA
JAEN	CALLE	ENTERA
MASONI	GRUPO	ENTERA
MELILLA	CALLE	ENTERA
MIRASOL	GRUPO	ENTERA
O'DONELL (B)	BARRIADA	ENTERA
O'DONELL (C)	BARRIADA	ENTERA
REYES CATOLICOS	AVENIDA	DEL 13 AL 47
RUIZ MEDINA	PASAJE	ENTERA
TOBOGAN	CALLE	ENTERA
VILLA ELVIRA	LUGAR	ENTERA
VILLA RIOS	LUGAR	ENTERA

EL COLEGIO ELECTORAL ESTA COMPUESTO POR MESAS:

A: EN LA QUE VOTAN LOS ELECTORES CUYO PRIMER APELLIDO EMPIECE POR LETRAS COMPRENDIDAS ENTRE LA A Y LA K

B: EN LA QUE VOTAN LOS ELECTORES CUYO PRIMER APELLIDO EMPIECE POR LETRAS COMPRENDIDAS ENTRE LA L Y LA Z.

DISTRITO 5 SECCION 1

EL COLEGIO ELECTORAL SE SITUARA EN:

MICROESCUELA BARRIADA LA LIBERTAD

VOTAN EN EL MISMO LOS ELECTORES RESIDENTES EN LAS CALLES:

<u>DENOMINACION DE LA VIA</u>	<u>TIPO DE VIA</u>	<u>NUMERACION</u>
ALTA	CALLE	ENTERA
AZUL	CALLE	ENTERA
BENITEZ	PLAYA	DEL 1 AL 19 DEL 30 AL 38
CORRALES DE LOS	LOMA	ENTERA
CRIA CABALLAR DE	CRTEL	ENTERA
FINCA GUILLEN ALTA	BARRIADA	ENTERA
FINCA GUILLEN BAJA	BARRIADA	ENTERA
LIBERTAD (A) LA	BARRIADA	ENTERA
LIBERTAD (B) LA	BARRIADA	ENTERA
LIBERTAD (C) LA	BARRIADA	ENTERA
LIBERTAD (D) LA	BARRIADA	ENTERA
LIBERTAD (E) LA	BARRIADA	ENTERA
LISBOA Y CHALETS	AVENIDA	ENTERA
LOMALARGA	CARRETERA	ENTERA
MIRALCAMPO	CALLE	ENTERA
PINAR	CALLE	ENTERA
POZO	CALLE	ENTERA

EL COLEGIO ELECTORAL ESTA COMPUESTO POR MESAS:

A: EN LA QUE VOTAN LOS ELECTORES CUYO PRIMER APELLIDO EMPIECE POR LETRAS COMPRENDIDAS ENTRE LA **A** Y LA **K**

B: EN LA QUE VOTAN LOS ELECTORES CUYO PRIMER APELLIDO EMPIECE POR LETRAS COMPRENDIDAS ENTRE LA **L** Y LA **Z**.

DISTRITO 5

SECCION 2

EL COLEGIO ELECTORAL SE SITUARA EN:

EN LA BARRIADA DE LA BARRIADA LOS ROSALES

LOCAL ASOCIACION DE VECINOS DE LA BARRIADA LOS ROSALES

EN LA BARRIADA DE LA BARRIADA LOS ROSALES

VOTAN EN EL MISMO LOS ELECTORES RESIDENTES EN LAS CALLES:

EN LAS CALLES DE LA BARRIADA

<u>DENOMINACION DE LA VIA</u>	<u>TIPO DE VIA</u>	<u>NUMERACION</u>
ACCESO A LA CARCEL	CARRETERA	ENTERA
ARROYO DE LAS BOMBAS	CAMINO	ENTERA
ARROYO DE LAS COLMENAS	CAMINO	ENTERA
CAPITAN CLAUDIO VAZQUEZ	CALLE	DEL 1 Al 97 DEL 2 Al 14
DETRAS DE LA CARCEL	BARRIADA	ENTERA
FERNANDEZ AMADOR	CALLE	DEL 2 al 10
FINCA DEL CAMPANERO	LUGAR	ENTERA
JUNTO A LA CARCEL	BARRIADA	ENTERA
NARVAEZ ALONSO	CALLE	ENTERA
POBLADO DE REGULARES	BARRIADA	ENTERA
RAMON DE LA CRUZ	PLAZA	ENTERA
REGULARES 3 PAB Y RA SUBOFICIALES	CUARTEL	ENTERA
ROSALES DE LOS	BARRIADA	ENTERA
ROSALES LOS	CALLE	ENTERA
SANI DAD	POBLADO	ENTERA
SOLDADO VALLE ALMAZAN	CALLE	ENTERA

EL COLEGIO ELECTORAL ESTA COMPUESTO POR MESAS:

EN LAS CALLES DE LA BARRIADA

A: EN LA QUE VOTAN LOS ELECTORES CUYO PRIMER APELLIDO EMPIECE POR LETRAS COMPRENDIDAS ENTRE LA A Y LA K

B: EN LA QUE VOTAN LOS ELECTORES CUYO PRIMER APELLIDO EMPIECE POR LETRAS COMPRENDIDAS ENTRE LA L Y LA Z.

DISTRITO

5

SECCION

3

EL COLEGIO ELECTORAL SE SITUARA EN:

GRUPO ESCOLAR JUAN CARLOS I

VOTAN EN EL MISMO LOS ELECTORES RESIDENTES EN LAS CALLES:

DEMINACION DE LA VIA

TIPO DE VIA

NUMERACION

ROSALES GRUPOS JUAN CARLOS I

BARRIADA

DEL 28 AL 58

DEL 60 AL 62

EL COLEGIO ELECTORAL ESTA COMPUESTO POR MESAS:

A: EN LA QUE VOTAN LOS ELECTORES CUYO PRIMER APELLIDO EMPIECE POR LETRAS COMPENDIDAS ENTRE LA A Y LA K

B: EN LA QUE VOTAN LOS ELECTORES CUYO PRIMER APELLIDO EMPIECE POR LETRAS COMPENDIDAS ENTRE LA L Y LA Z.

DISTRITO 5 SECCION 4

EL COLEGIO ELECTORAL SE SITUARA EN:

COLEGIO SANTA AMELIA, LOMA MARGARITA

VOTAN EN EL MISMO LOS ELECTORES RESIDENTES EN LAS CALLES:

<u>DENOMINACION DE LA VIA</u>	<u>TIPO DE VIA</u>	<u>NUMERACION</u>
CAPITAN CLAUDIO VAZQUEZ	CALLE	DEL 16 AL 50
ROSALES	BARRIADA	ENTERA
ROSALES GRUPOS JUAN CARLOS I	BARRIADA	DEL 1 AL 27 EL 59

EL COLEGIO ELECTORAL ESTA COMPUESTO POR MESAS:

A: EN LA QUE VOTAN LOS ELECTORES CUYO PRIMER APELLIDO EMPIECE POR LETRAS COMPRENDIDAS ENTRE LA A Y LA K

B: EN LA QUE VOTAN LOS ELECTORES CUYO PRIMER APELLIDO EMPIECE POR LETRAS COMPRENDIDAS ENTRE LA L Y LA Z.

DISTRITO 6 SECCION 1

EL COLEGIO ELECTORAL SE SITUARA EN:

CASETA DE PLAYA, PLAYA BENITEZ S/N

VOTAN EN EL MISMO LOS ELECTORES RESIDENTES EN LAS CALLES:

<u>DENOMINACION DE LA VIA</u>	<u>TIPO DE VIA</u>	<u>NUMERACION</u>
BENITEZ	PLAYA	DEL 21 AL 51
ARROYO DEL RENEGADO	CAMINO	DEL 40 AL 60
BENZU	BARRIADA	ENTERA
BENZU	CARRETERA	ENTERA
CALAMOCARRO	LUGAR	ENTERA
CORTIJO SERRANO	LUGAR	ENTERA
FUERTE ARANGUREN	FUERTE	ENTERA
FUERTE FRANCISCO DE ASIS	FUERTE	ENTERA
GARCIA ALDAVE	CARRETERA	ENTERA
GARCIA ALDAVE LA LEGION	CUARTEL	ENTERA
ISABEL II	FUERTE	ENTERA
JARAL Y CAMPAMENTO	CARRETERA	ENTERA
MENDICUTI	FUERTE	ENTERA
MENDIZABAL	FUERTE	ENTERA
PINIER	FUERTE	ENTERA
PUNTA BLANCA	LUGAR	ENTERA
RENEGADO	FUERTE	ENTERA
TIRO PICHON	CARRETERA	ENTERA
ARROYO DEL INFIERNO	CAMINO	ENTERA
CABALLERIA MONTESA	REG	ENTERA
CABRERIZAS ALTAS	LUGAR	ENTERA
CASAS DE LA CERAMICA	LUGAR	ENTERA
EMBALSE DEL	CARRETERA	ENTERA
INGENIEROS DE	MONTE	ENTERA
LOMA MARGARITA	CARRETERA	ENTERA
MORILLA	CORTIJO	ENTERA
POSTIGO DEL	BARRIADA	ENTERA
RADIO TELEGRAFICA	CUARTEL	ENTERA
SERRALLO DEL	CARRETERA	TODOS LOS PARES
TEJAR DE INGENIEROS	BARRIADA	ENTERA

EL COLEGIO ELECTORAL ESTA COMPUESTO POR MESAS:

UNICA

EL COLEGIO ELECTORAL SE SITUARA EN:

EN EL MUNICIPIO DE SAN ANTONIO DE LOS RIOS

GRUPO ESCOLAR DE LA BARRIADA PRINCIPE FELIPE

EN EL MUNICIPIO DE SAN ANTONIO DE LOS RIOS

VOTAN EN EL MISMO LOS ELECTORES RESIDENTES EN LAS CALLES:

EN EL MUNICIPIO DE SAN ANTONIO DE LOS RIOS

<u>DENOMINACION DE LA VIA</u>	<u>TIPO DE VIA</u>	<u>NUMERACION</u>
ALMADRABA	CARRETERA	DEL 7 AL 78
SERRALLO DEL		EL 11
ARCOS QUEBRADOS	CARRETERA	ENTERA
CABRERIZAS BAJAS	LUGAR	ENTERA
CERRO DE LAS MULAS	LUGAR	ENTERA
CRUCE DE LA MEZQUITA	LUGAR	ENTERA
PRINCIPE DEL	CARRETERA	ENTERA
QUEMADERO Y PUENTE QUEMADERO	LUGAR	ENTERA
RECARGA DE	CUARTEL	ENTERA
SERRALLO DEL	CUARTEL	ENTERA
AGRUPACION CENTRAL	BARRIADA	ENTERA
AGRUPACION ESTE	BARRIADA	ENTERA
AGRUPACION FUERTE	BARRIADA	ENTERA
AGRUPACION NORTE	BARRIADA	ENTERA
AGRUPACION SUR	BARRIADA	ENTERA
ALBERGUES AYUNTAMIENTO	CALLE	ENTERA
ALBERTO IBAÑEZ TRUJILLO	CALLE	ENTERA
CASAS DE JUAN FERNANDEZ	LUGAR	ENTERA
CASAS DE JUAN FERNANDEZ	LUGAR	ENTERA
CASAS NUEVAS	GRUPOS	ENTERA
CORONEL SAN MAMED	CALLE	ENTERA
FRANCISCO RUIZ SANCHEZ	CALLE	ENTERA
FRONTERA TARAJAL	LUGAR	ENTERA
JOSE DE LOMA ESTEVEZ	CALLE	ENTERA
JOSE ROJAS FEIGESPAN	CALLE	ENTERA
MAESTRA MARIA JAEN	CALLE	ENTERA
POBLADO LEGIONARIO	BARRIADA	ENTERA
PRINCIPE FELIPE Y GRUPO ESCOLAR	BARRIADA	ENTERA
RAFAEL OROZCO	CALLE	ENTERA
RAFAEL PASAMAR PEREÑA	CALLE	ENTERA
SAN DANIEL	CALLE	ENTERA
EL COLEGIO ELECTORAL ESTA COMPUESTO POR MESAS:	UNICA	

DISTRITO 6

SECCION 2

EL COLEGIO ELECTORAL SE SITUARA EN:

GRUPO ESCOLAR DE LA BARRIADA PRINCIPE FELIPE

VOTAN EN EL MISMO LOS ELECTORES RESIDENTES EN LAS CALLES:

<u>DEMONINACION DE LA VIA</u>	<u>TIPO DE VIA</u>	<u>NUMERACION</u>
SUCESO TERRERO	CALLE	ENTERA
TARAJAL	CARRETERA	ENTERA
TENIENTE CORONEL CATEDRA	CALLE	ENTERA

EL COLEGIO ELECTORAL ESTA COMPUESTO POR NESAS: UNICA



CAJA DE AHORROS DE CEUTA



URBANA NUM. UNO
Plaza de la Constitución
(CAJERO AUTOMATICO)

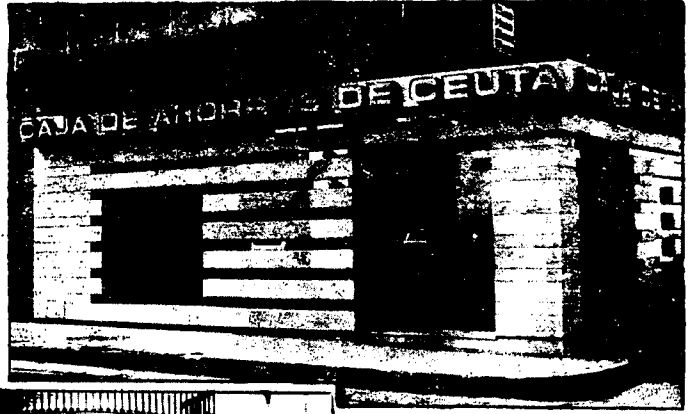

URBANA NUM. DOS
Barriada de San José
(CAJERO AUTOMATICO)

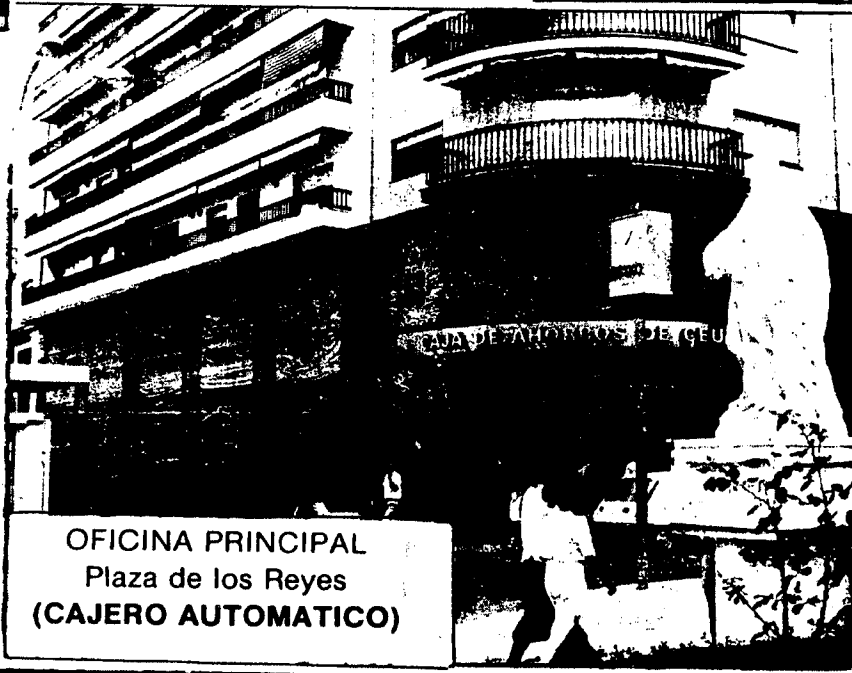

OFICINA PRINCIPAL
Plaza de los Reyes
(CAJERO AUTOMATICO)



URBANA NUM. TRES
Barriada de Villa-Jovita



URBANA NUM. CUATRO
Poligono Virgen de Africa

Siempre cerca

AYUNTAMIENTO DE CEUTA

BOLETÍN OFICIAL

Ayuntamiento de Ceuta Boletín Oficial

FRANQUEO

Sr. D

