



Vigilancia centinela de IRAG en el Hospital Comarcal de Ceuta

Tasas de Incidencia por tramos de edad por 100.000 habitantes. Semana 7/2023 Ceuta

| EDAD | CASOS | POBLACIÓN | TASA |
|--------------|----------|---------------|-------------|
| 0 a 4 años | 1 | 4.343 | 23,03 |
| 5 a 14 años | 0 | 11.779 | 0,00 |
| 15 a 44 años | 0 | 34.468 | 0,00 |
| 45 a 64 años | 0 | 22.615 | 0,00 |
| 65 a 79 años | 0 | 7.674 | 0,00 |
| > 79 años | 0 | 2.638 | 0,00 |
| TOTAL | 1 | 83.517 | 1,20 |

La población vigilada por el Hospital Comarcal de Ceuta es la población de Ceuta: 83.117 personas (RD 1037/2022)



Tasas de Incidencia semanal de IRAG, temporada 2022-2023 Ceuta. Casos por 100.000 habitantes

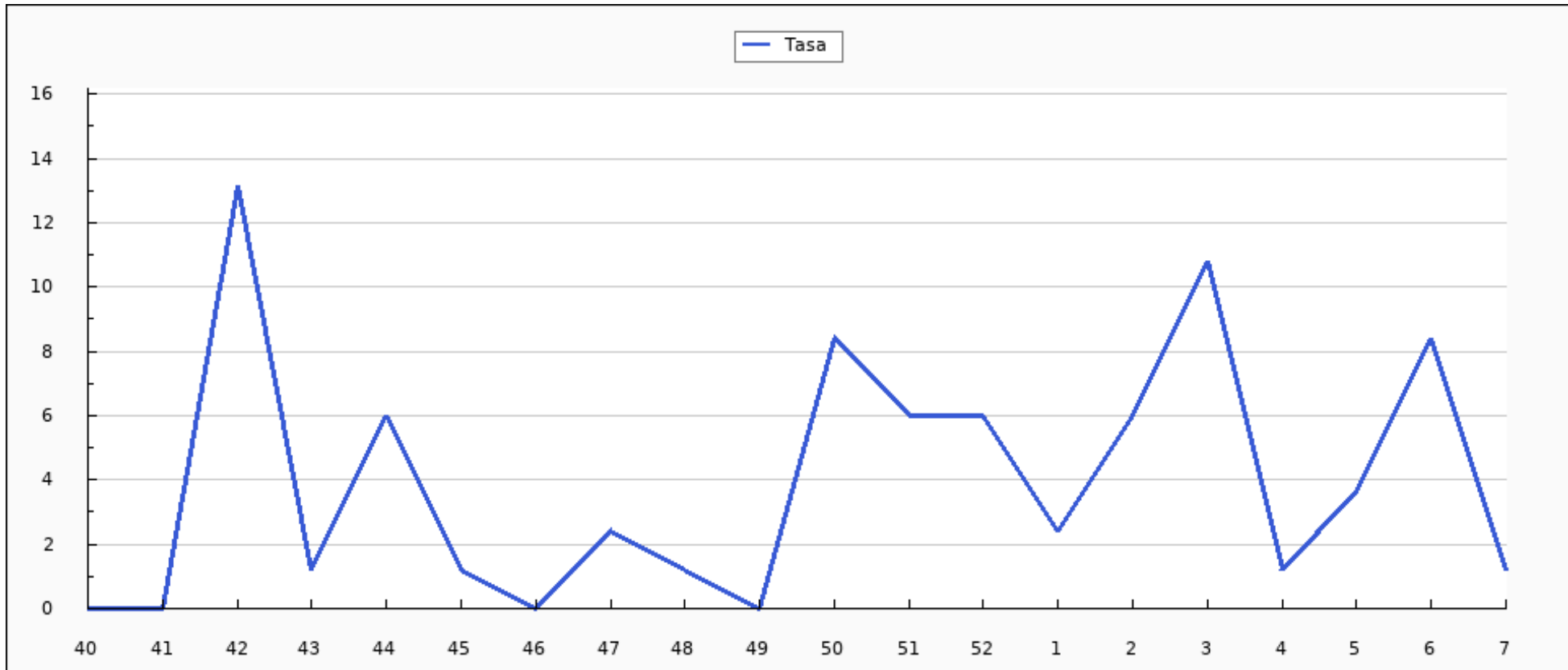



Casos semanales de IRAG por grupo de edad, temporada 2022-2023 Ceuta

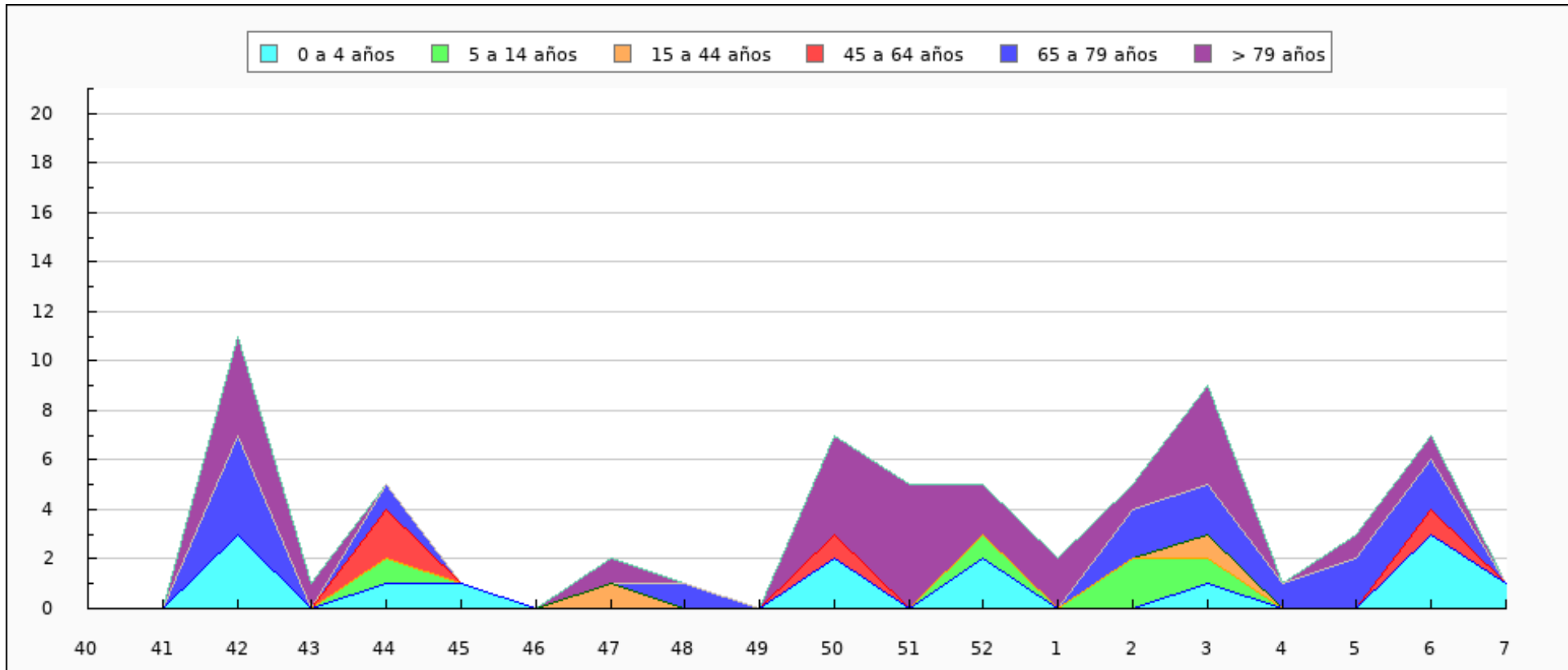



Casos semanales de IRAG por sexo, temporada 2022-2023 Ceuta

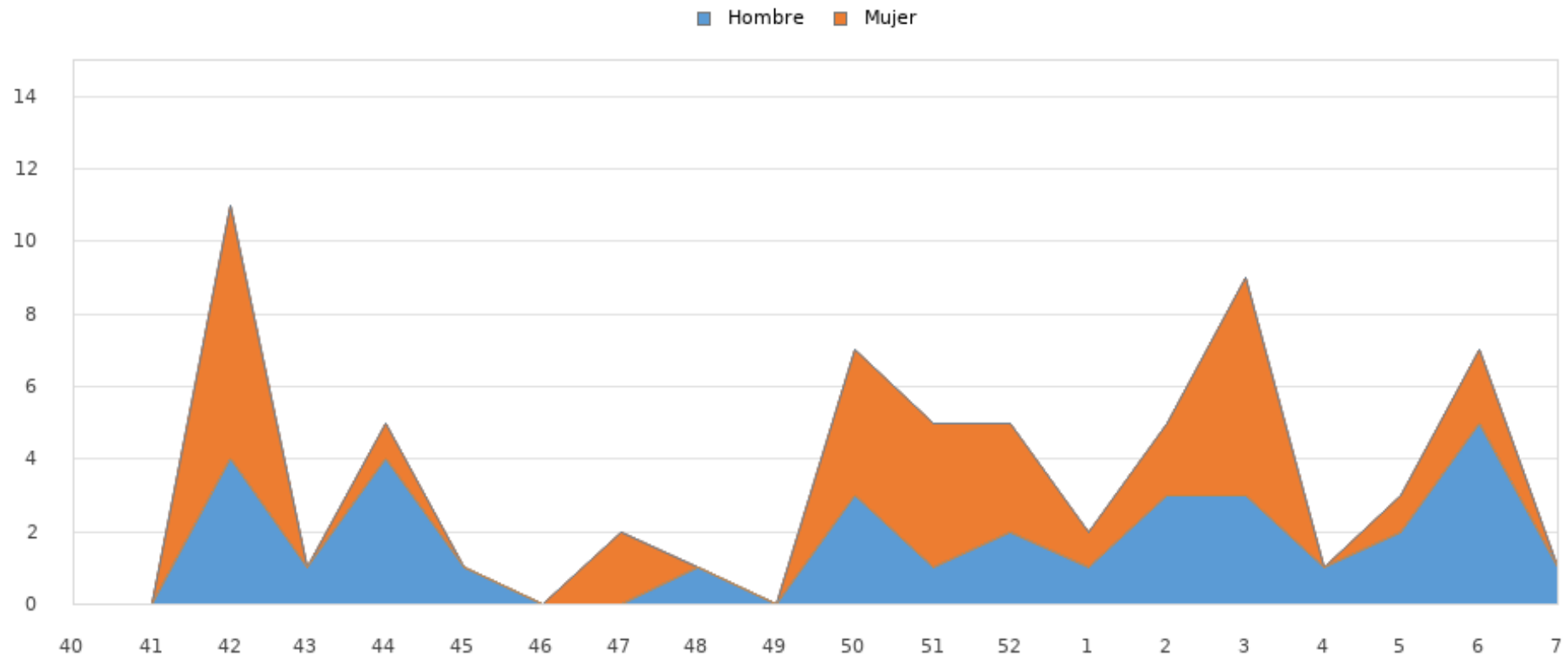



Tasas de Incidencia semanal de IRAG por grupo de edad, temporada 2022-2023 Ceuta

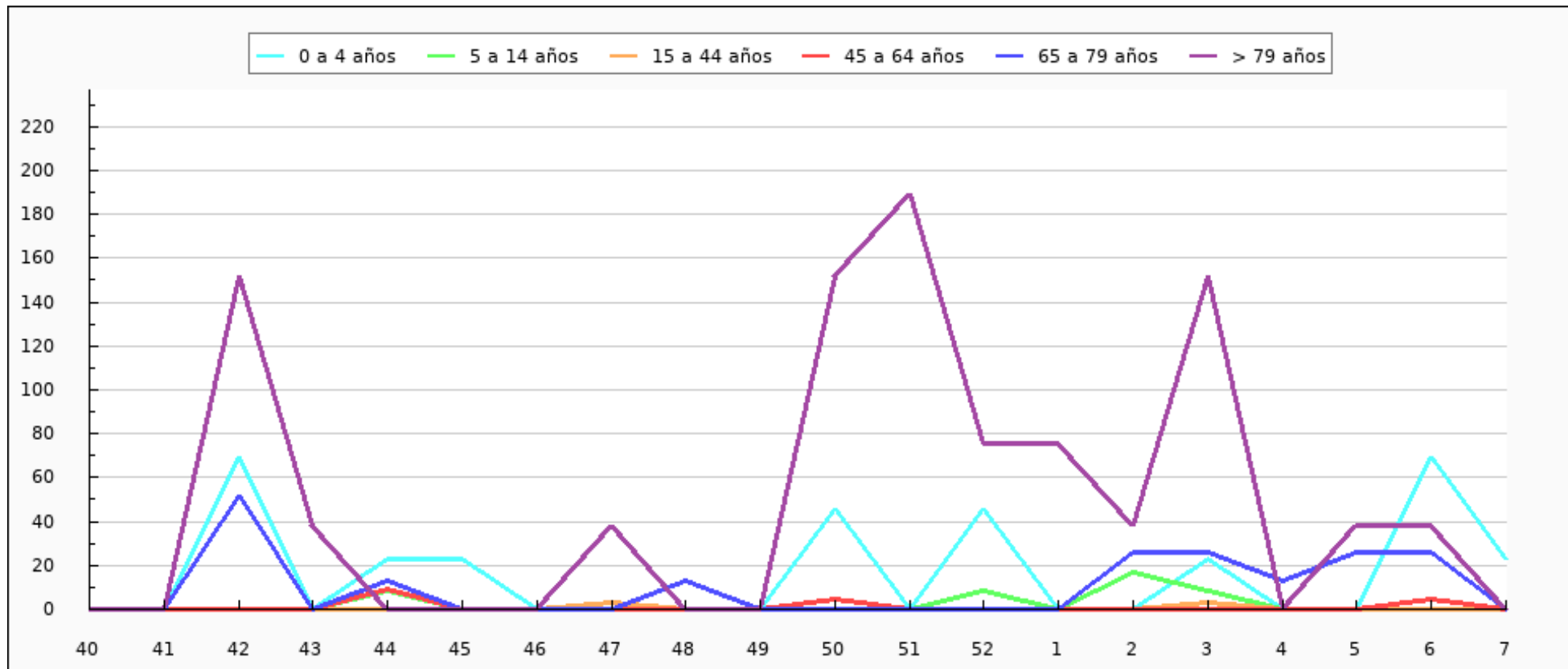



Tasas de Incidencia semanal de IRAG por sexo, temporada 2022-2023 Ceuta

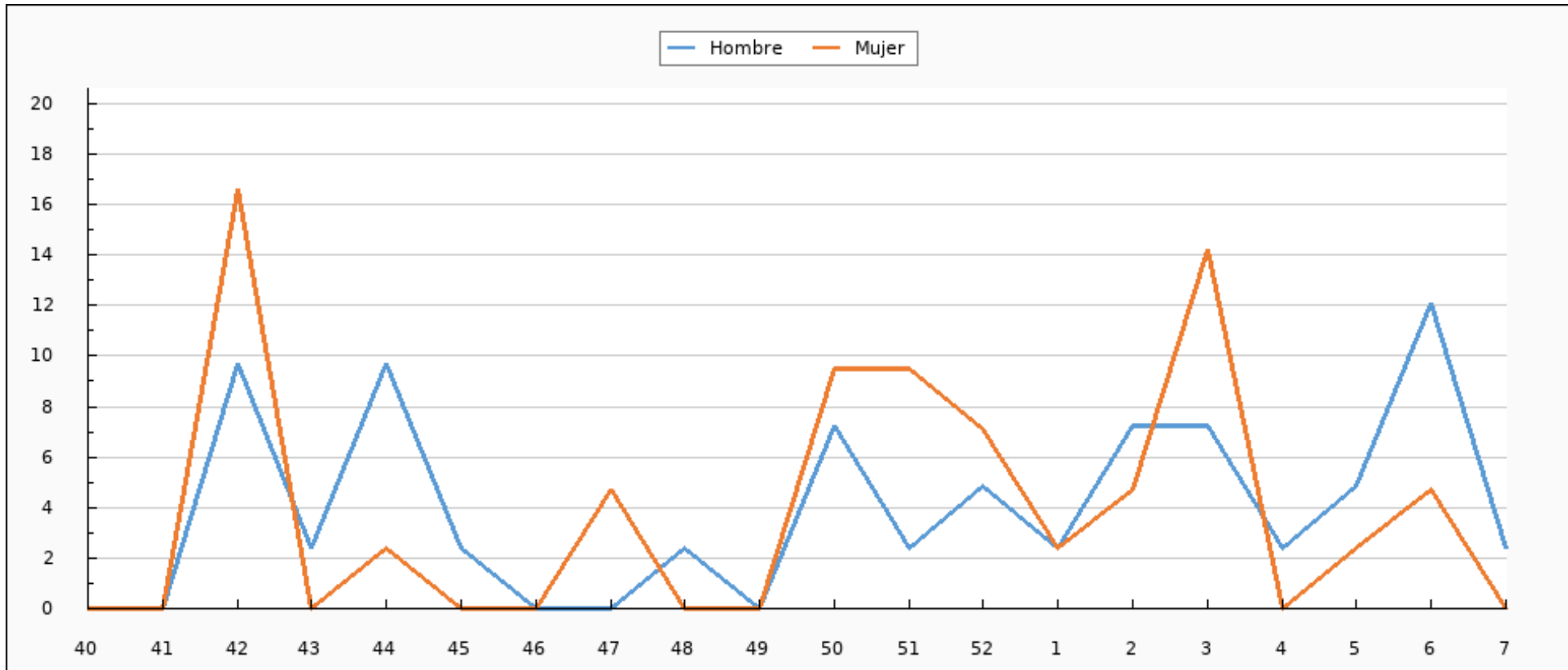



Tasas de Incidencia semanal de IRAG, semana 7/2022 - semana 7/2023 Ceuta. Casos por 100.000 habitantes

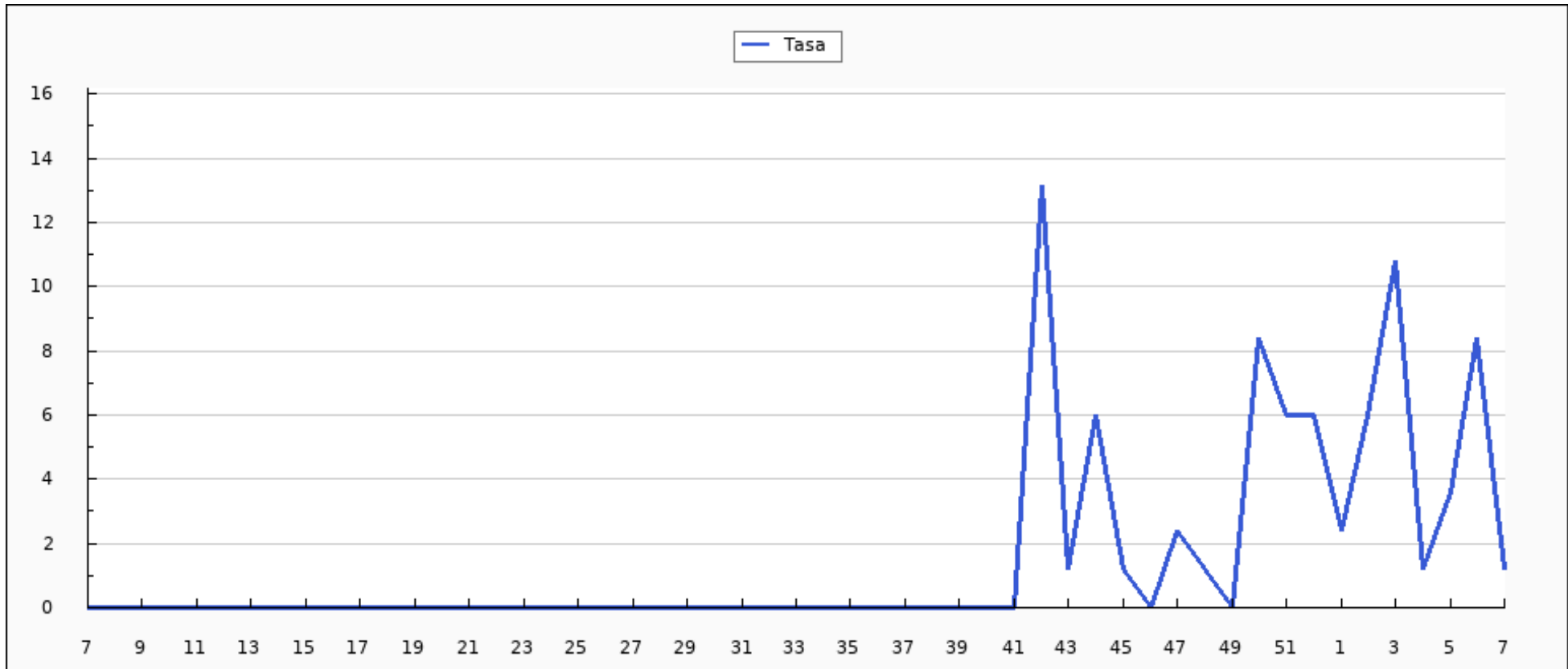



Casos semanales de IRAG por grupo de edad, semana 7/2022 - semana 7/2023 Ceuta

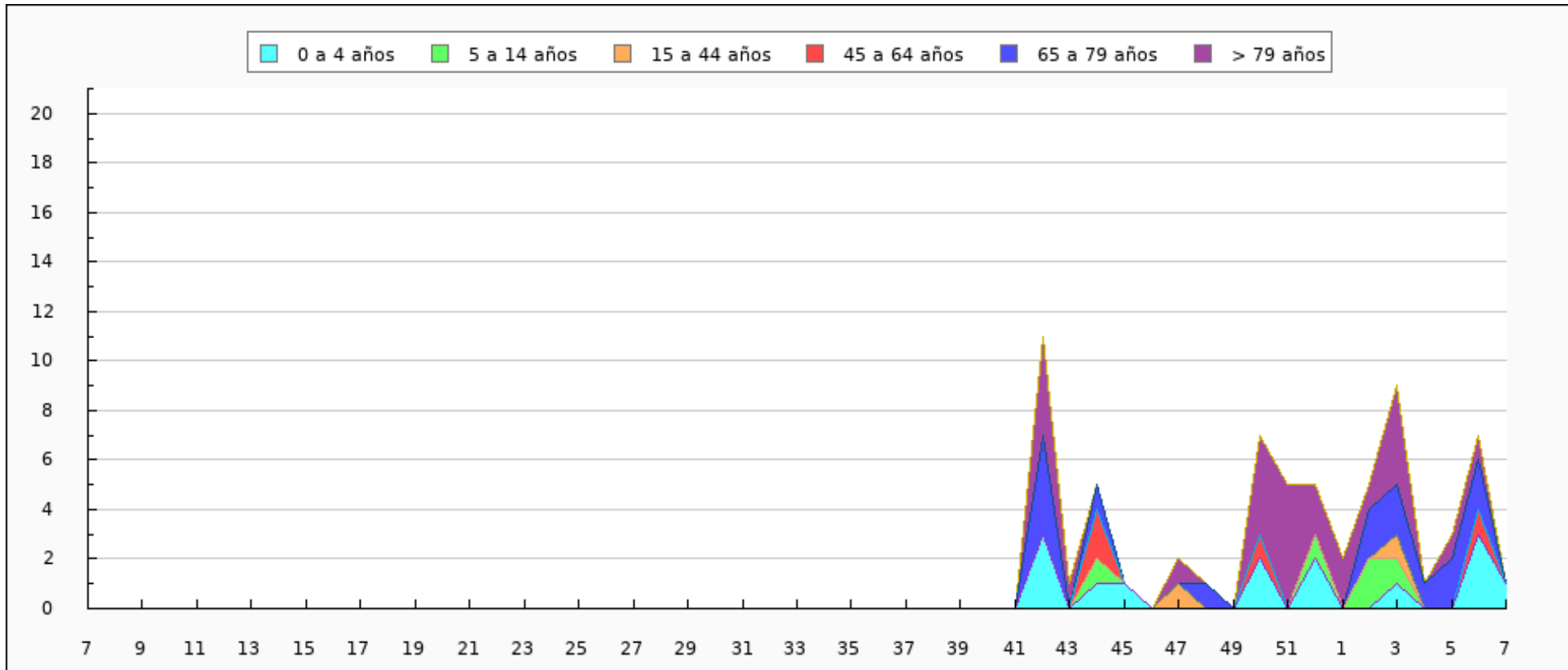



Casos semanales de IRAG por sexo, semana 7/2022 - semana 7/2023 Ceuta

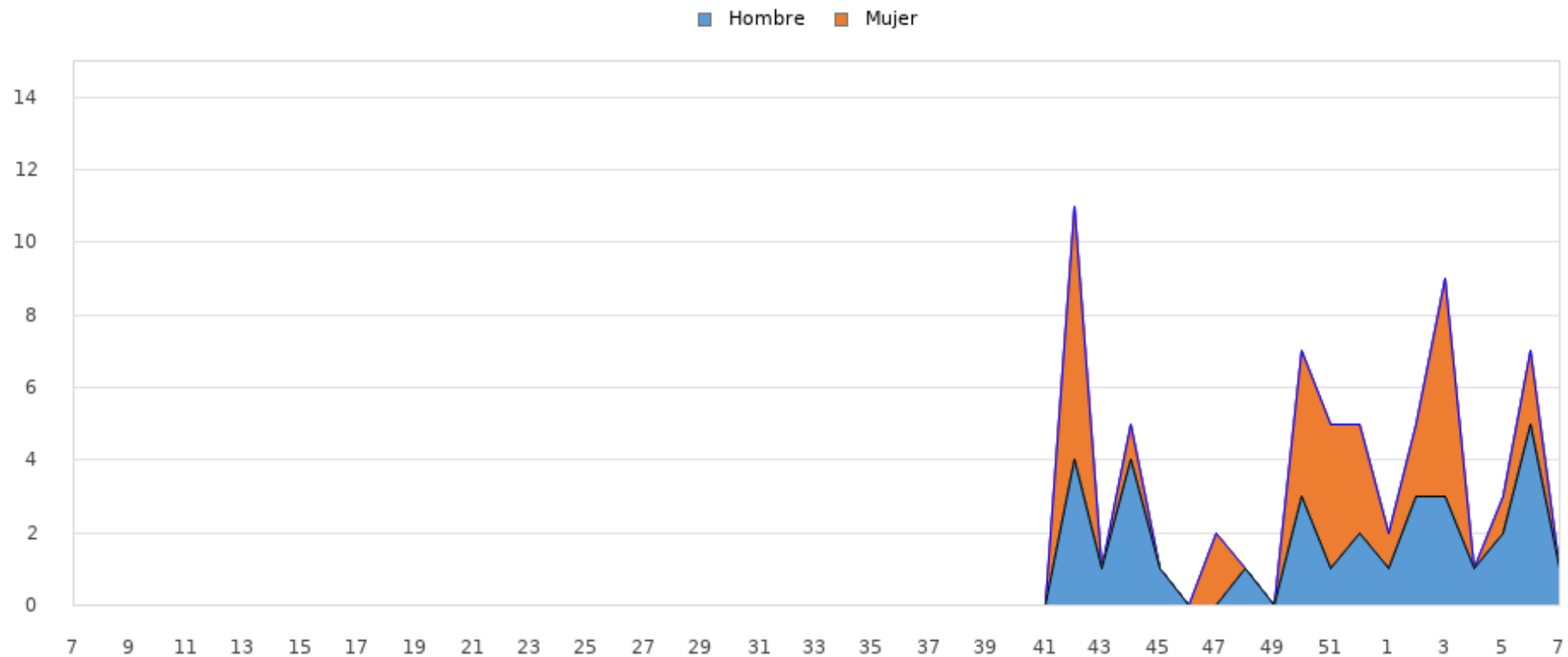



Tasas de Incidencia semanal de IRAG por grupo de edad, semana 7/2022 - semana 7/2023 Ceuta

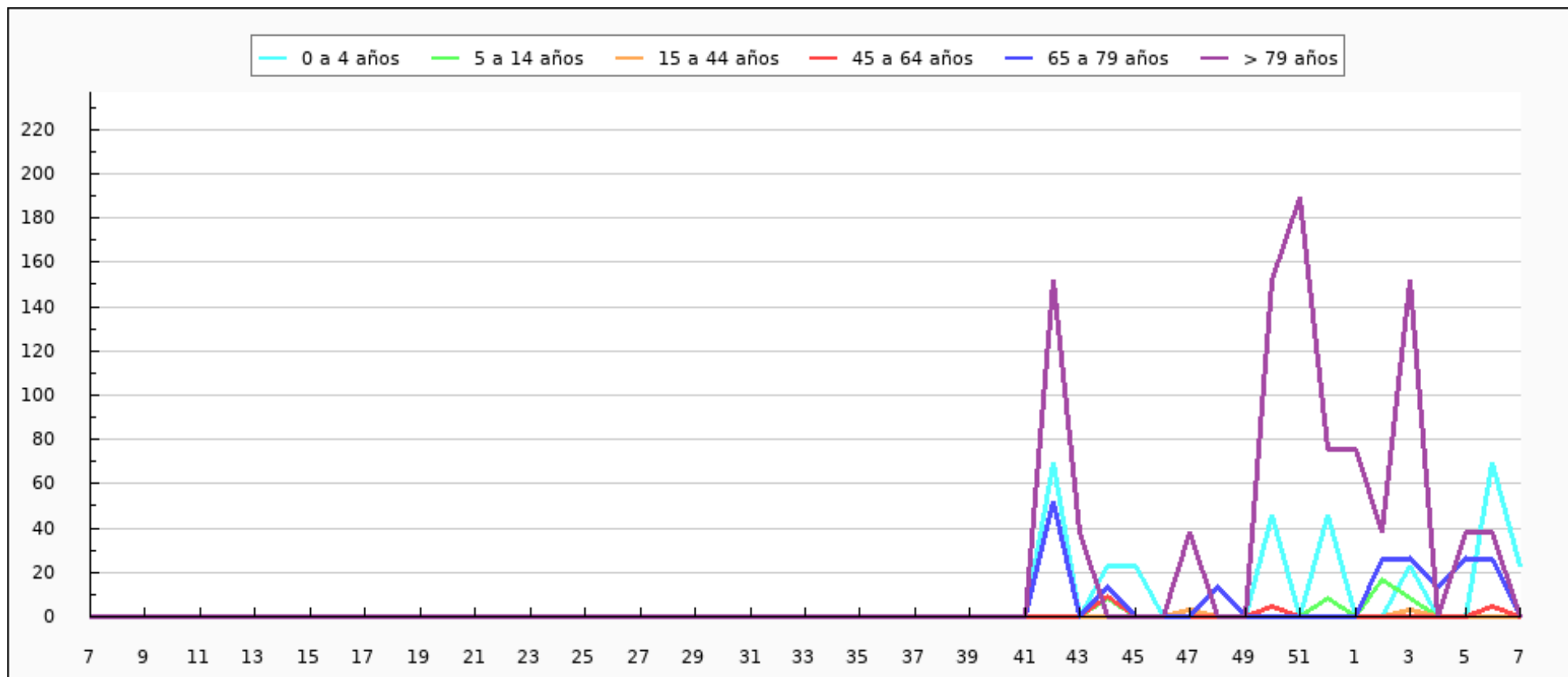



Tasas de Incidencia semanal de IRAG por sexo, semana 7/2022 - semana 7/2023 Ceuta

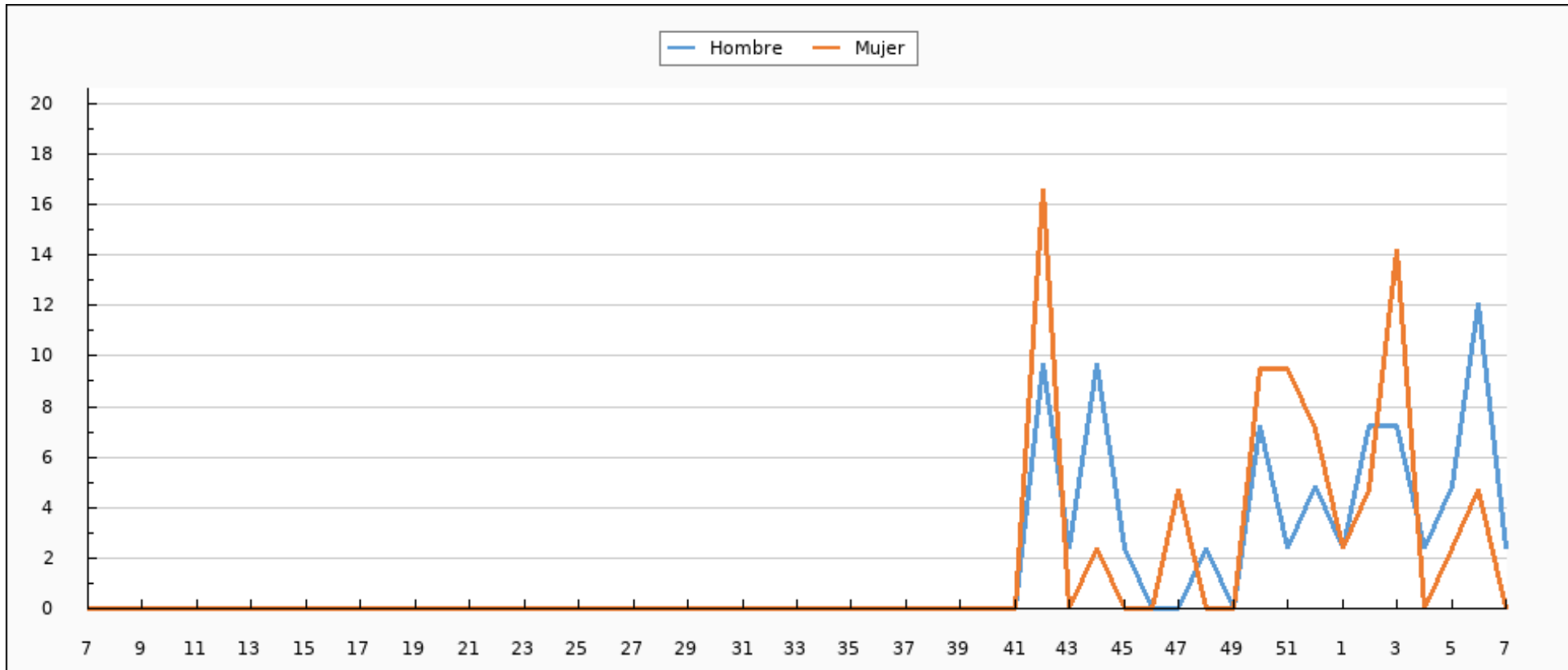



Muestras centinelas analizadas y porcentaje de positividad a SARS-CoV2, gripe y VRS. Desde la semana 40/2022 Ceuta

| | SEMANA 7* | | | 2022-2023 | | |
|------------|-----------|-----------|---------------|-----------|-----------|---------------|
| | MUESTRAS | POSITIVOS | % POSITIVIDAD | MUESTRAS | POSITIVOS | % POSITIVIDAD |
| SARS-CoV-2 | 0 | 0 | 0,00 | 4 | 0 | 0,00 |
| Gripe | 0 | 0 | 0,00 | 4 | 1 | 25,00 |
| VRS | 0 | 0 | 0,00 | 4 | 1 | 25,00 |

*El número de muestras enviadas esta semana puede estar afectadas por retraso en la notificación, que se subsanará en semanas posteriores.



Evolución del porcentaje de positividad a SARS-CoV-2, gripe y VRS. Desde la semana 40/2022 Ceuta

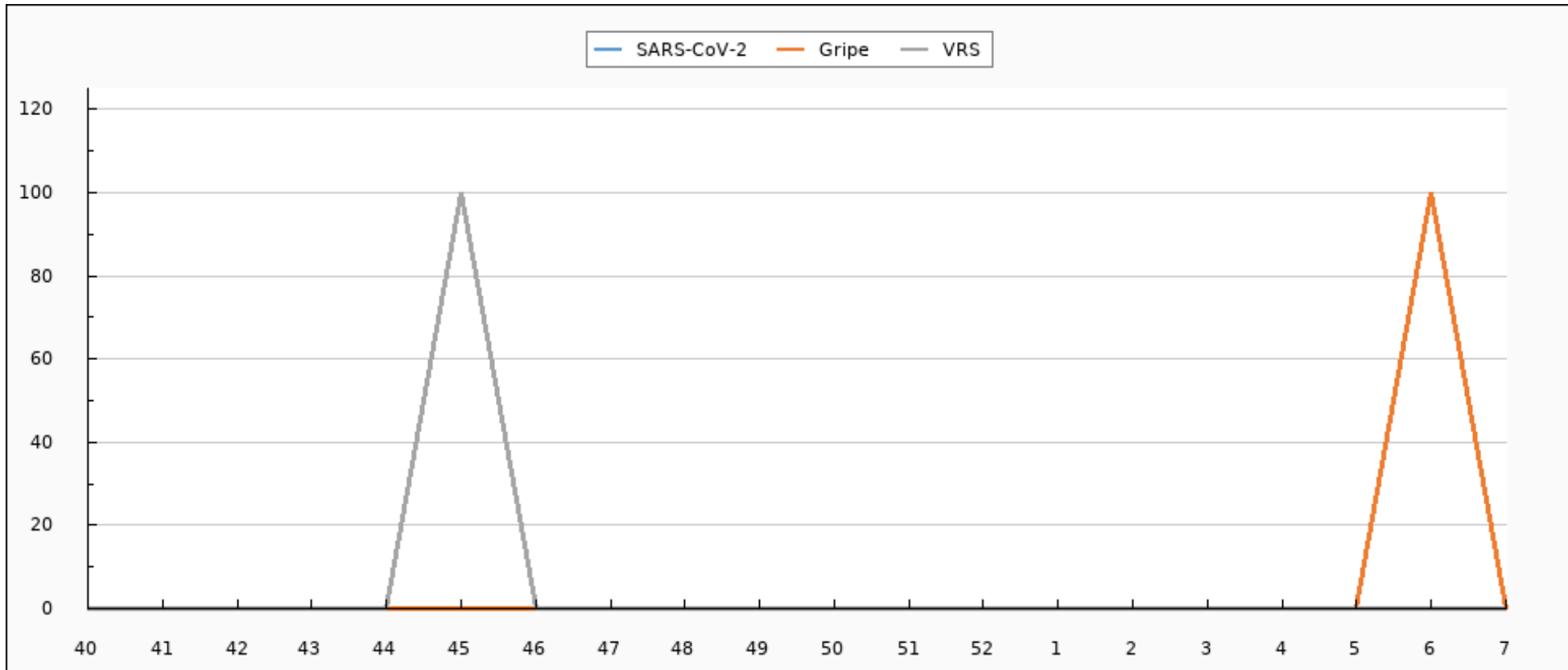



Evolución de muestras positivas a SARS-CoV-2, gripe A, gripe B y VRS. Desde la semana 40/2022 Ceuta

