



Vigilancia centinela de las IRAs en Atención Primaria-INGESA

Tasas de Incidencia por tramos de edad por 100.000 habitantes. Semana 9/2023 Ceuta

EDAD	CASOS	POBLACIÓN	TASA
0 a 4 años	67	3.413	1.963,08
5 a 14 años	123	10.140	1.213,02
15 a 44 años	147	30.633	479,87
45 a 64 años	136	21.512	632,21
>= 65 años	89	9.499	936,94
TOTAL	562	75.197	747,37

Población vigilada: población cubierta por Ingesa a 17 de octubre de 2022 del componente sindrómico de la vigilancia de las IRAs.



Tasas de Incidencia semanal de IRAs, temporada 2022-2023 Ceuta. Casos por 100.000 habitantes

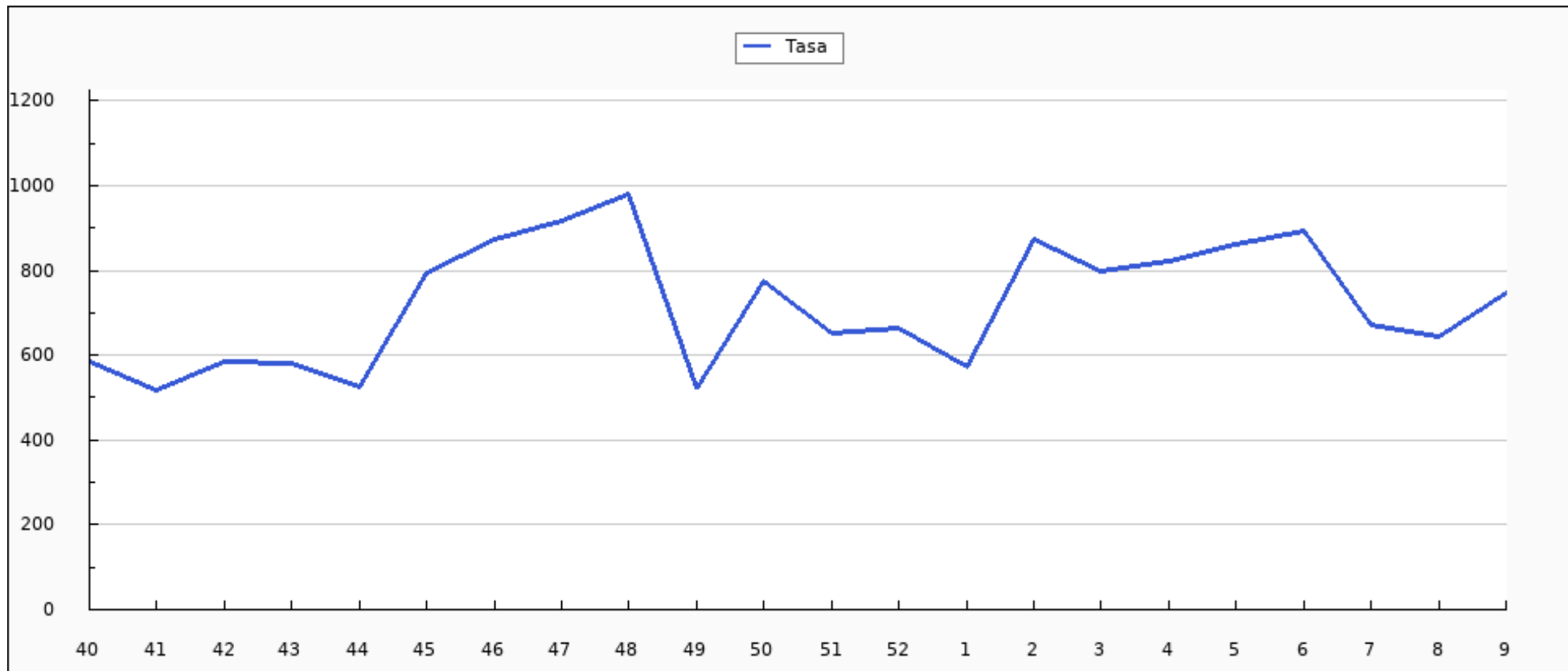



Casos semanales de IRA por grupo de edad, temporada 2022-2023 Ceuta

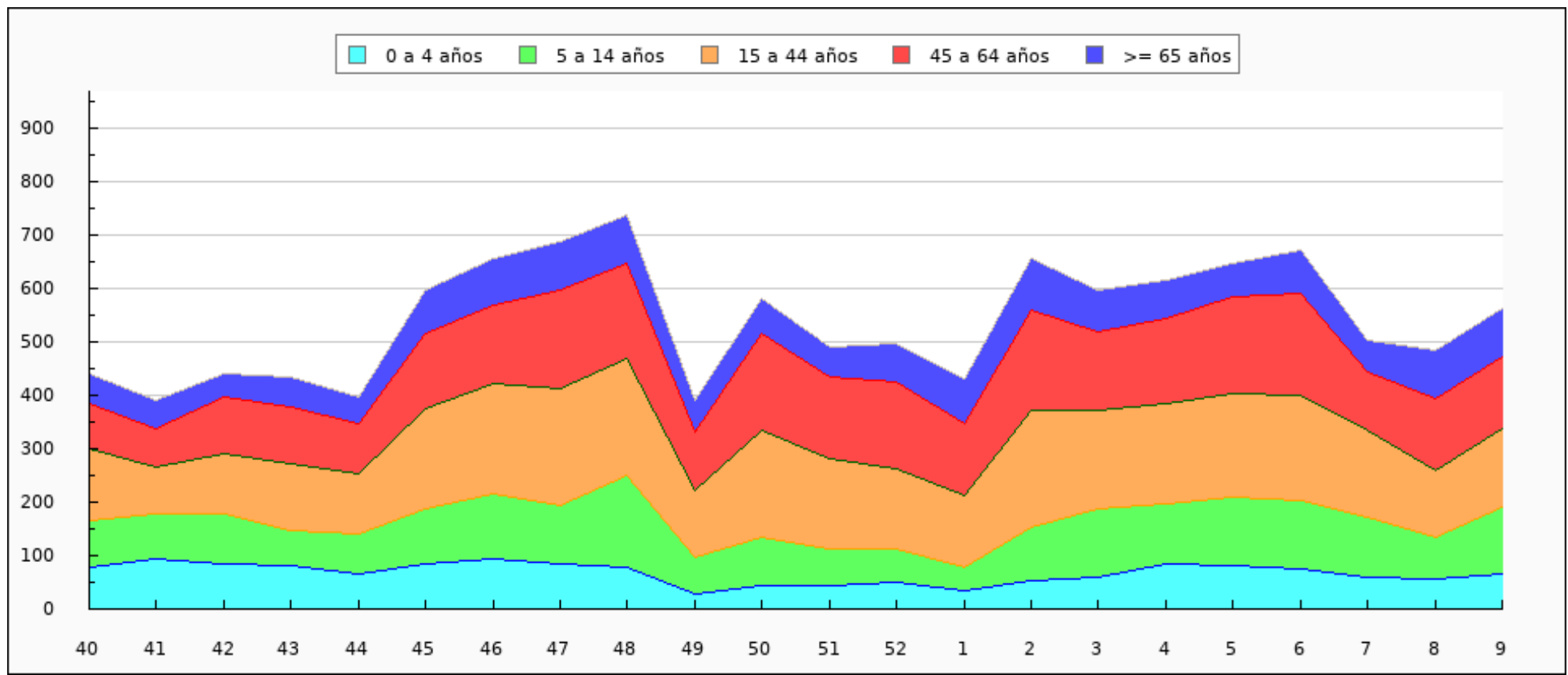



Casos semanales de IRA por sexo, temporada 2022-2023 Ceuta

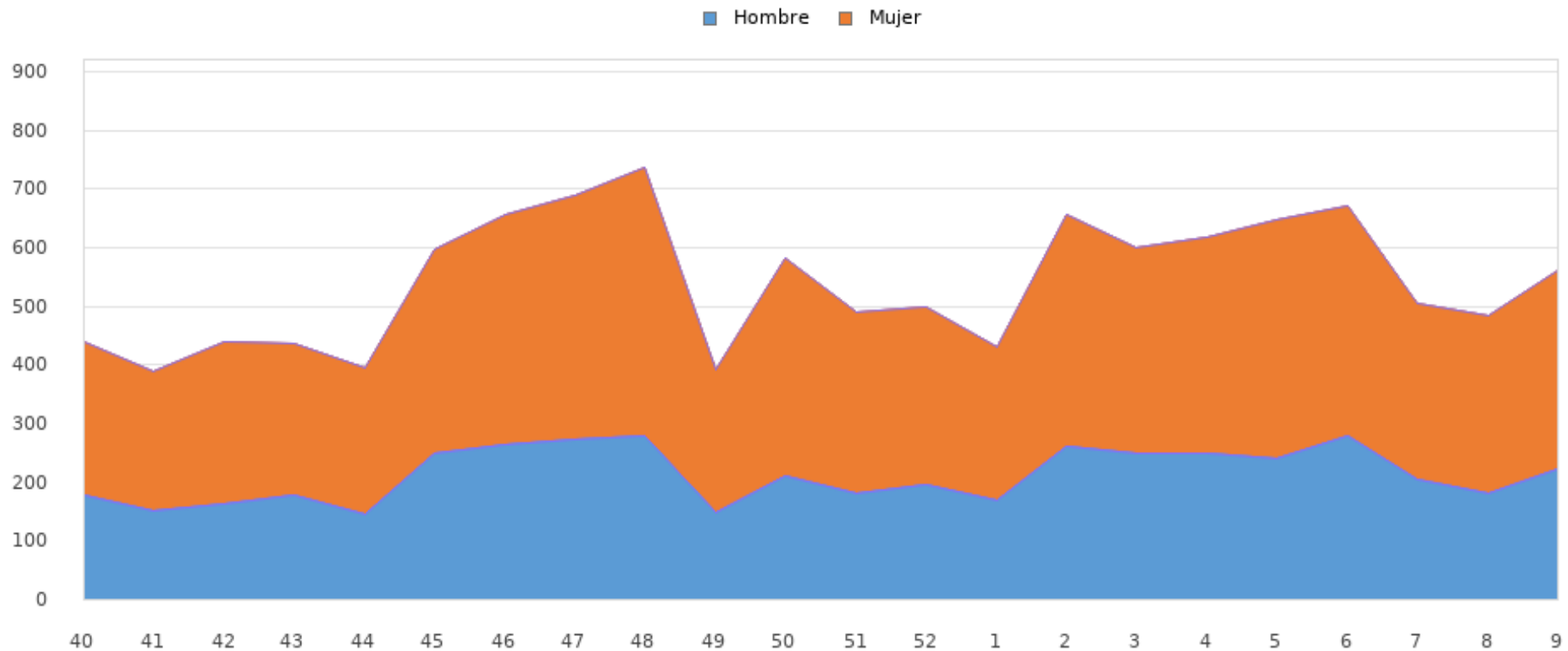



Tasas de Incidencia semanal de IRAs por grupo de edad, temporada 2022-2023 Ceuta

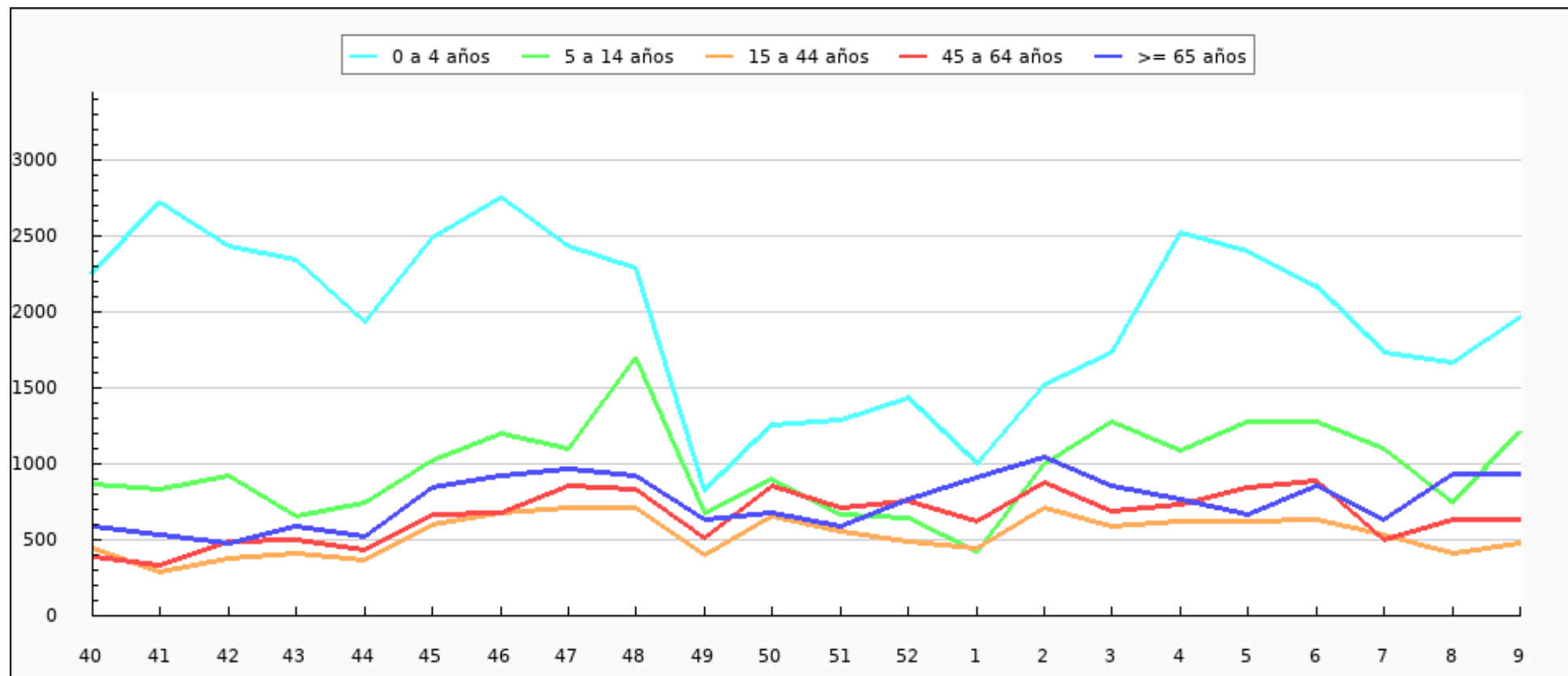



Tasas de Incidencia semanal de IRAs por sexo, temporada 2022-2023 Ceuta

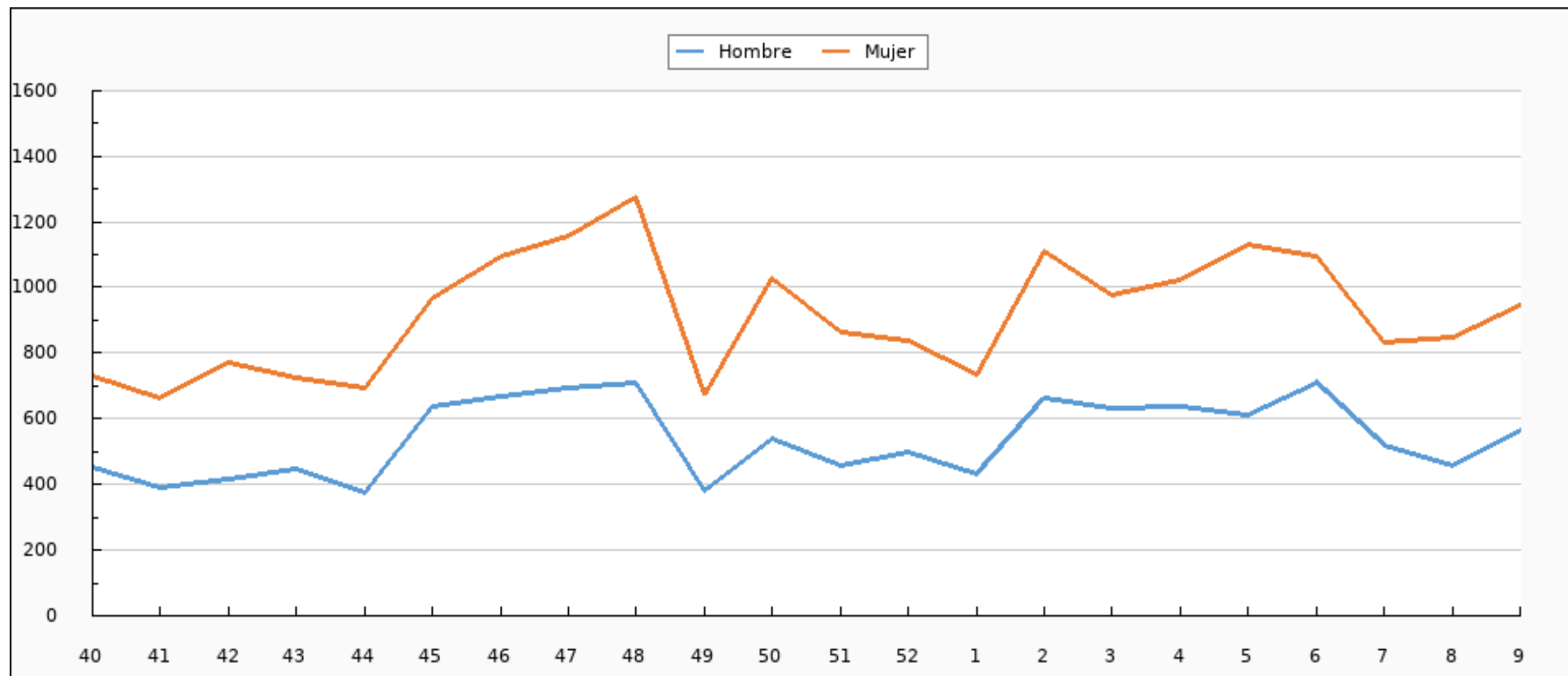



Tasas de Incidencia semanal de IRAs, semana 9/2022 - semana 9/2023 Ceuta. Casos por 100.000 habitantes

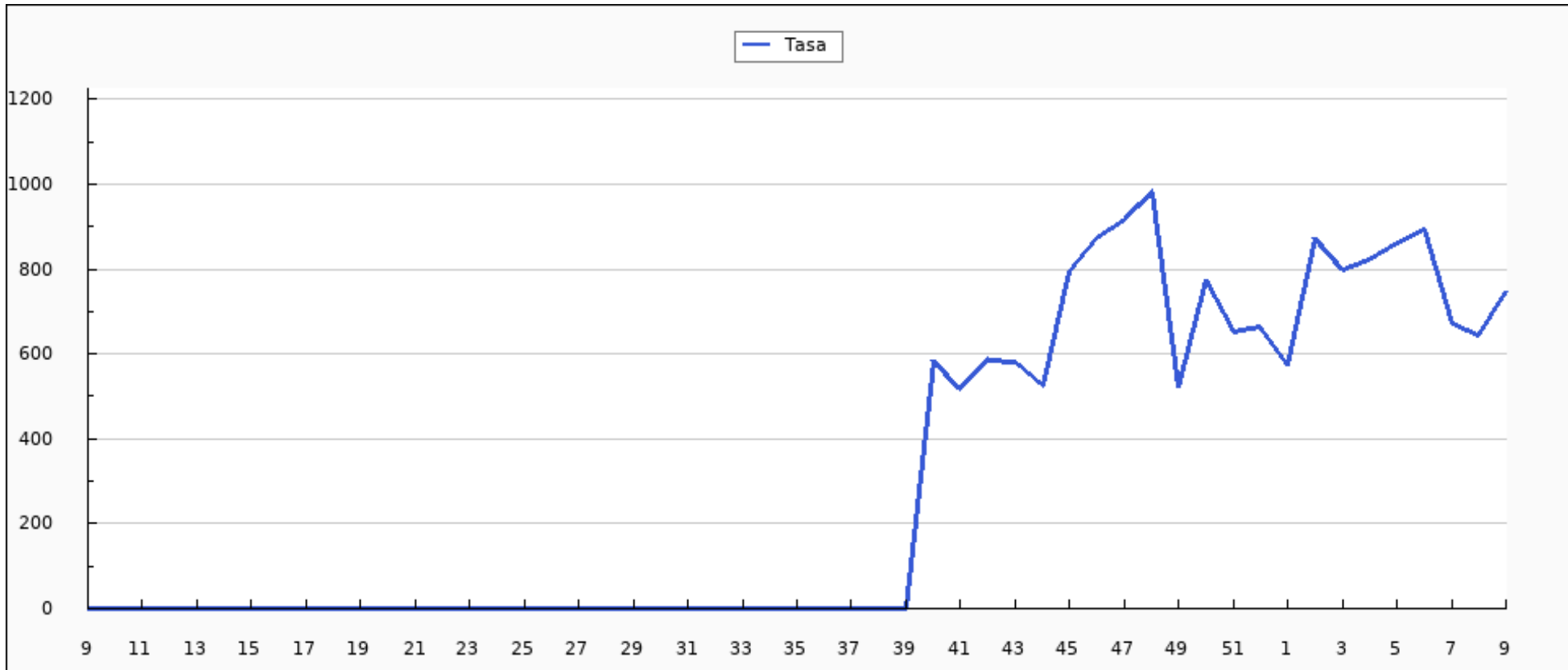



Casos semanales de IRAs por grupo de edad, semana 9/2022 - semana 9/2023 Ceuta

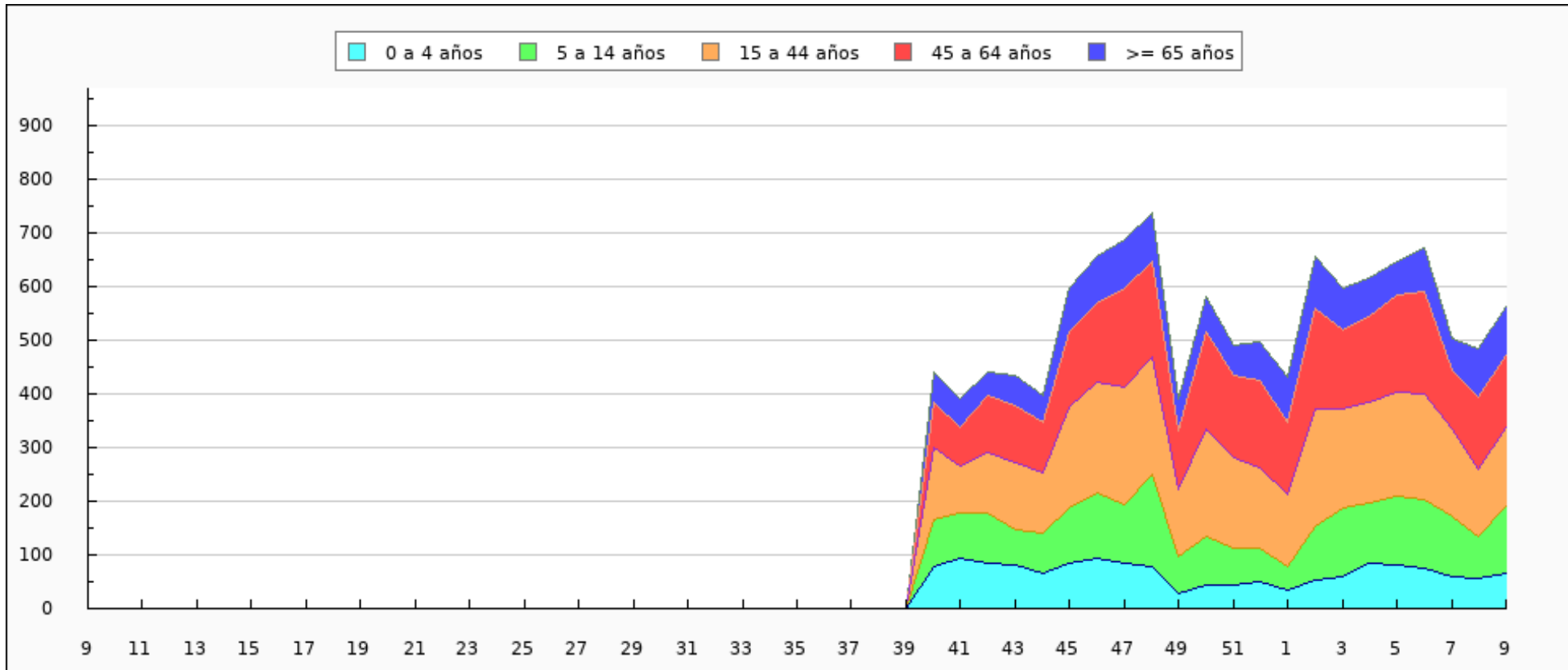



Casos semanales de IRAs por sexo, semana 9/2022 - semana 9/2023 Ceuta

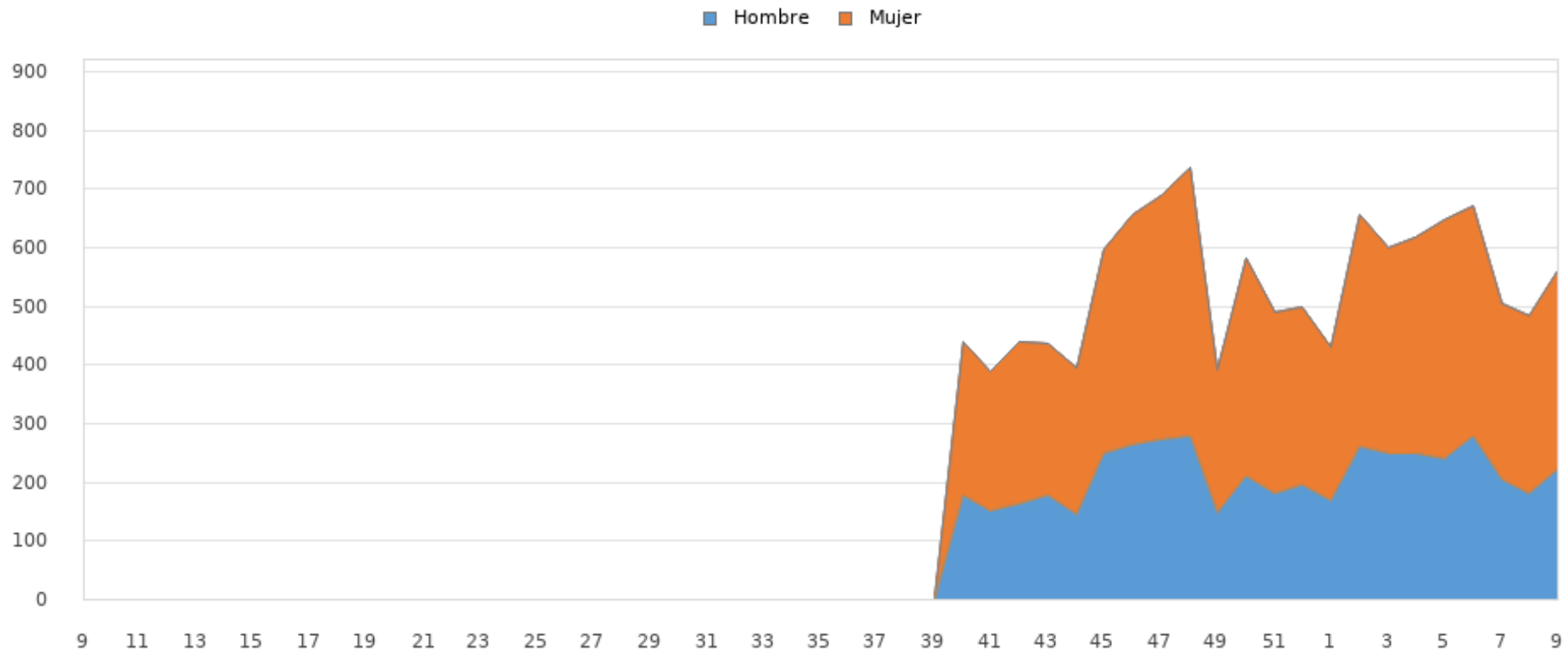



Tasas de Incidencia semanal de IRAs por grupo de edad, semana 9/2022 - semana 9/2023 Ceuta

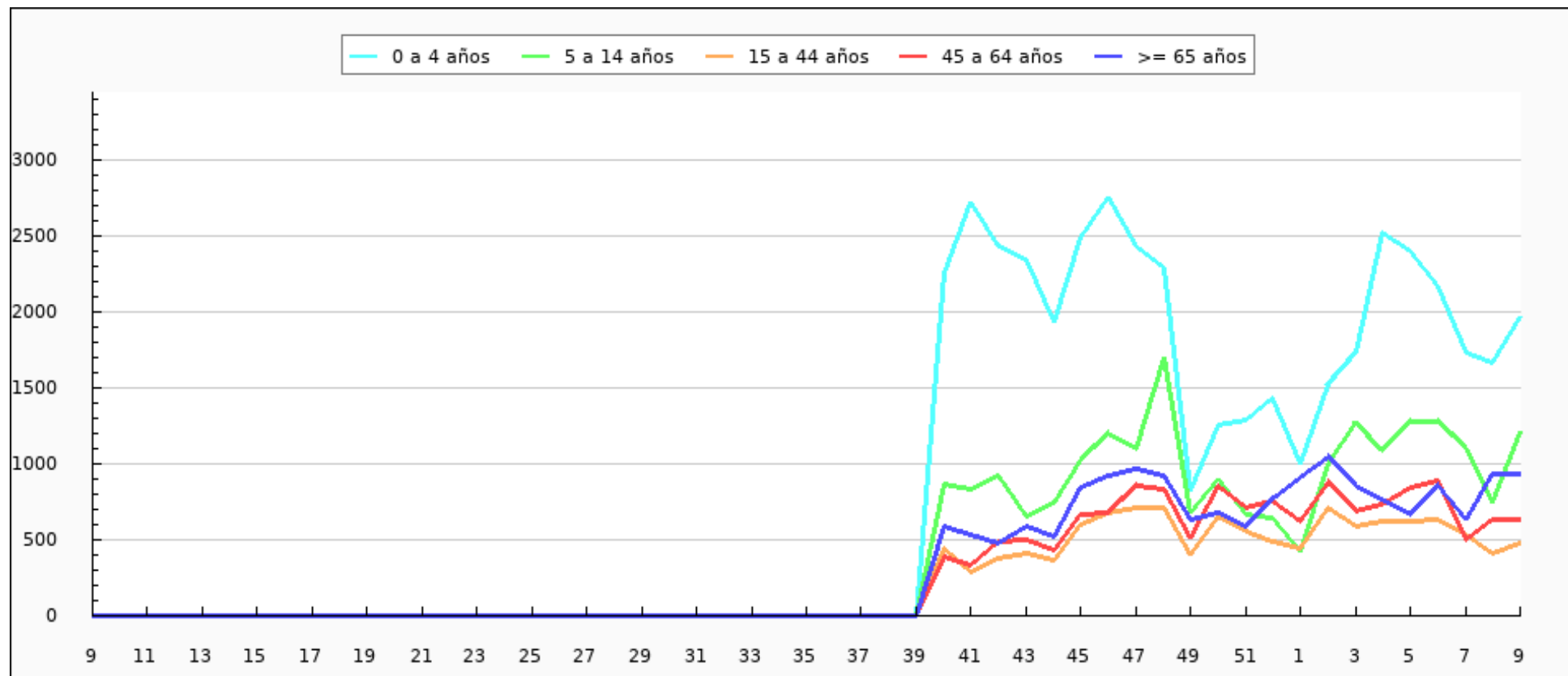



Tasas de Incidencia semanal de IRAs por sexo, semana 9/2022 - semana 9/2023 Ceuta

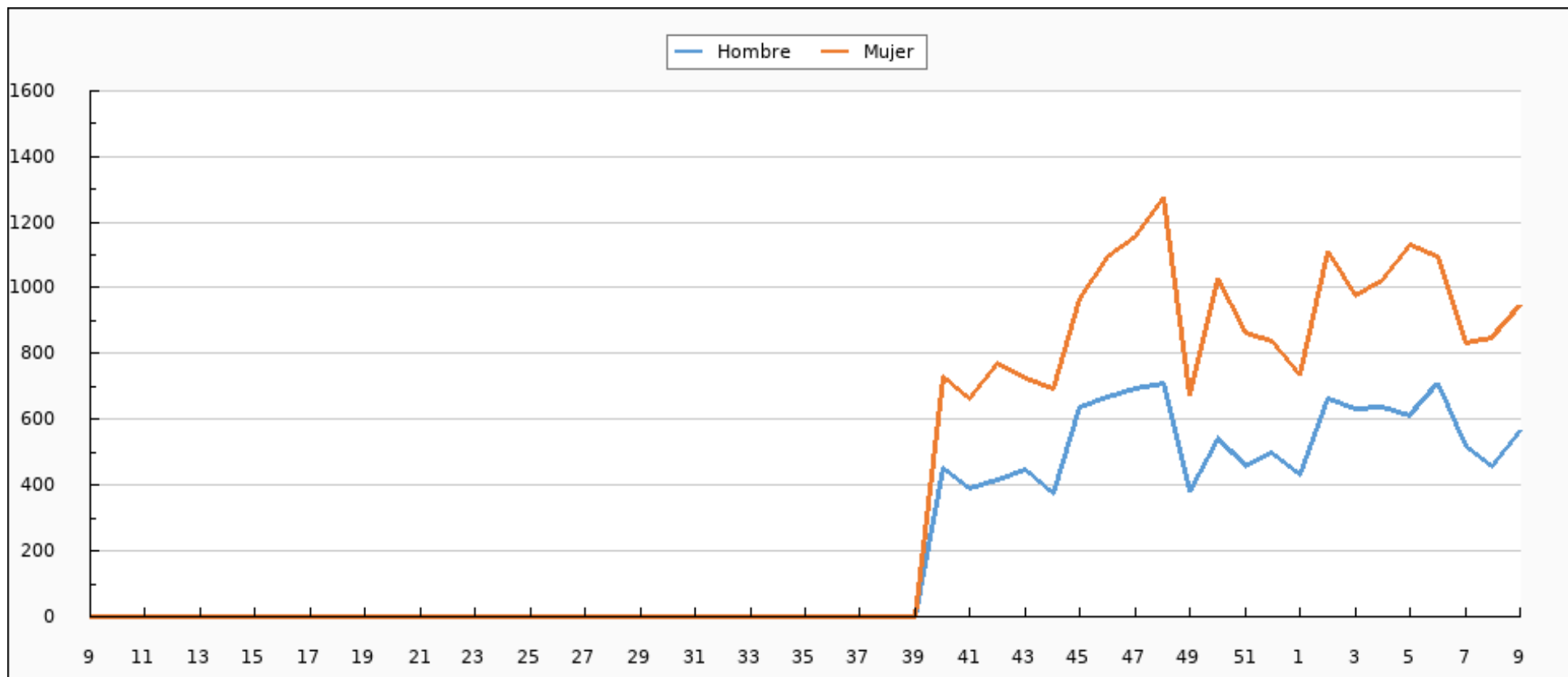



IRAs declaradas por INGESA. Semana 9/2023 Ceuta

CIE9	ENFERMEDAD	CASOS
460..	NASOFARINGITIS AGUDA (RESFRIADO COMUN)	180
466.0.	BRONQUITIS Y BRONQUIOLITIS AGUDAS	120
463..	AMIGDALITIS AGUDA	90
462..	FARINGITIS AGUDA	78
079.82.	CORONAVIRUS ASOCIADO A SARS	39
487.0.	GRIPE	24
464.0.	LARINGITIS Y TRAQUEITIS AGUDAS	14
465.0.	INFECCIONES AGUDAS VÍAS RESPIRATORIAS SUPERFICIALES, MULTIFOCALES O LOCALES, NO ESPECÍFICAS	10
466.1.	BRONQUIOLITIS AGUDA	4
485..	BRONCOPNEUMONIA ORGANISMO SIN ESPECIFICAR	2
486..	NEUMONIA ORGANISMO SIN ESPECIFICAR	1
TOTAL		562



Ciudad Autónoma
de **Ceuta**

Consejería de Sanidad, Consumo y Gobernación

IRAs más comunes por grupos de edad. Semana 9/2023 Ceuta





Ciudad Autónoma
de **Ceuta**

Consejería de Sanidad, Consumo y Gobernación

IRAs más comunes por sexo. Semana 9/2023 Ceuta





Muestras centinelas analizadas y porcentaje de positividad a SARS-CoV2, gripe y VRS. Desde la semana 40/2022 Ceuta

	SEMANA 9*			2022-2023		
	MUESTRAS	POSITIVOS	% POSITIVIDAD	MUESTRAS	POSITIVOS	% POSITIVIDAD
SARS-CoV-2	35	0	0,00	733	41	5,59
Gripe	35	2	5,71	733	146	19,92
VRS	35	0	0,00	733	33	4,50

*El número de muestras enviadas esta semana puede estar afectadas por retraso en la notificación, que se subsanará en semanas posteriores.



Evolución del porcentaje de positividad a SARS-CoV-2, gripe y VRS. Desde la semana 40/2022 Ceuta

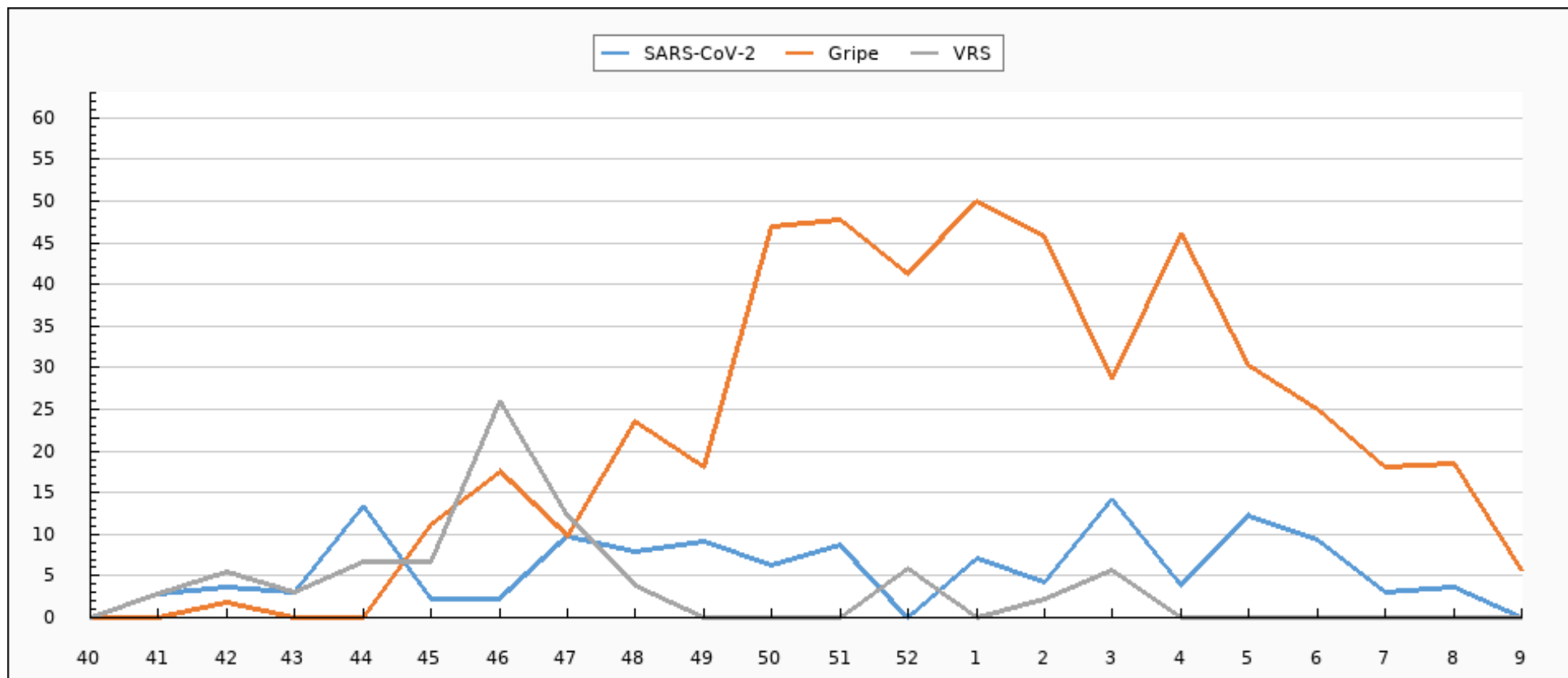



Evolución de muestras positivas a SARS-CoV-2, gripe A, gripe B y VRS. Desde la semana 40/2022 Ceuta

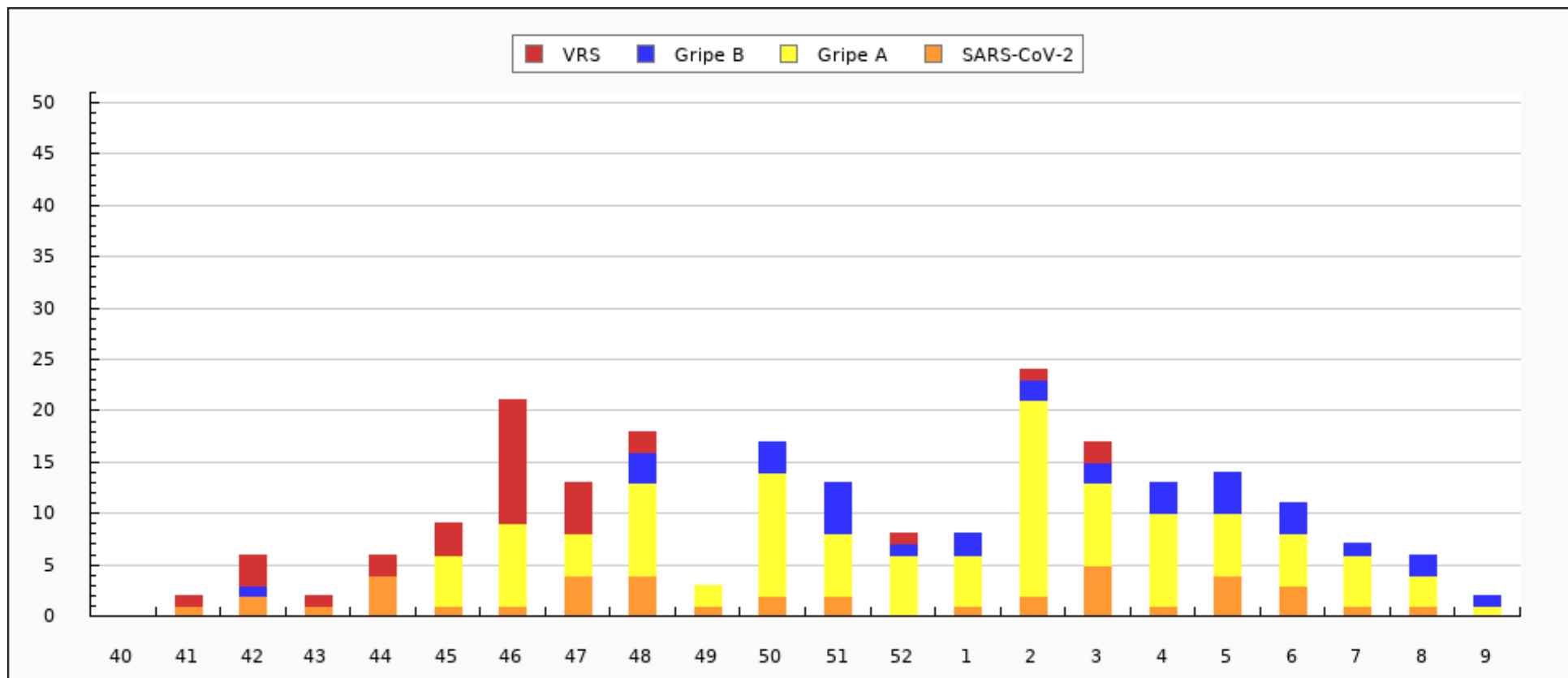



Evolución del porcentaje de positividad a SARS-CoV-2, gripe y VRS. Semana 20/2022 - semana 9/2023 Ceuta

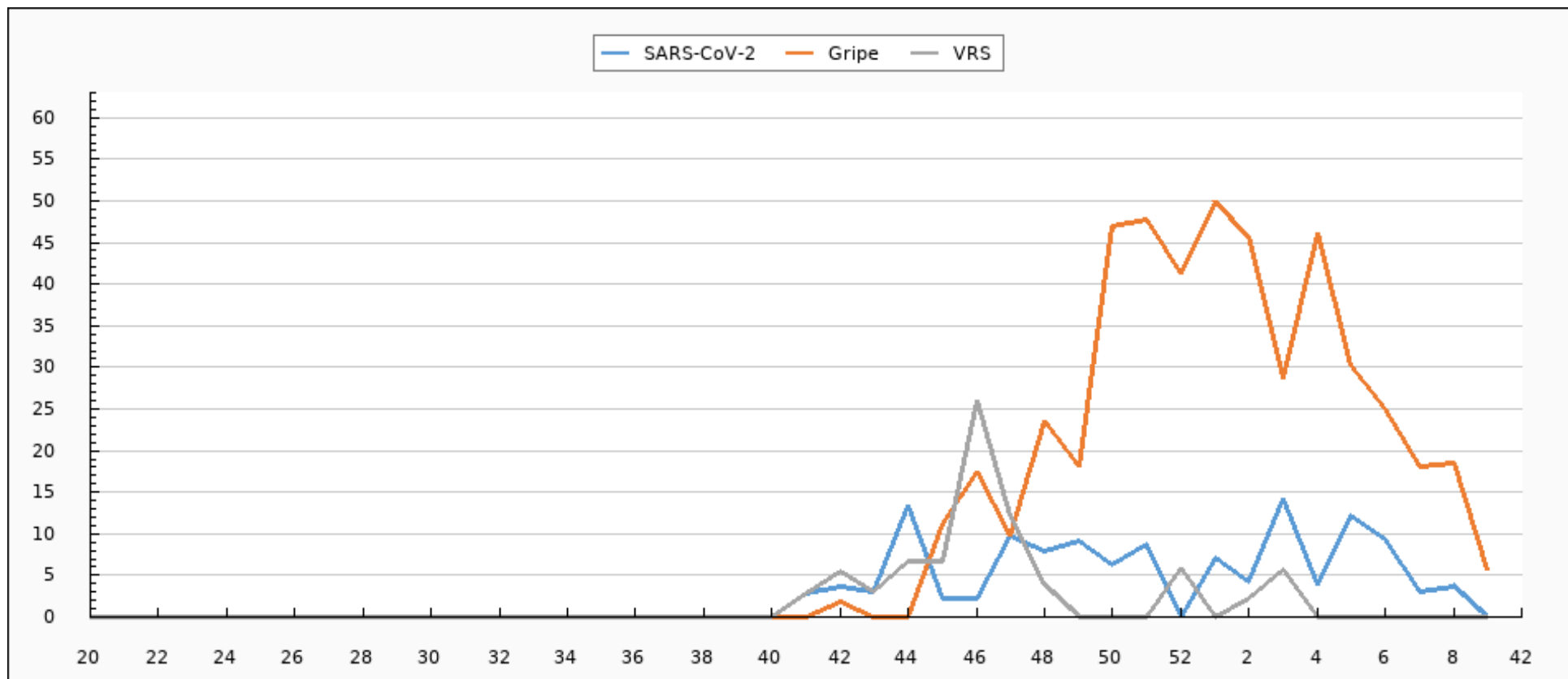



Evolución de muestras positivas a SARS-CoV-2, gripe A, gripe B y VRS. Semana 20/2022 - semana 9/2023 Ceuta

