



## Vigilancia centinela de las IRAs en Atención Primaria-INGESA

Tasas de Incidencia por tramos de edad por 100.000 habitantes. Semana 10/2023 Ceuta

EDAD	CASOS	POBLACIÓN	TASA
0 a 4 años	64	3.413	1.875,18
5 a 14 años	85	10.140	838,26
15 a 44 años	151	30.633	492,93
45 a 64 años	145	21.512	674,04
>= 65 años	58	9.499	610,59
<b>TOTAL</b>	<b>503</b>	<b>75.197</b>	<b>668,91</b>

Población vigilada: población cubierta por Ingesa a 17 de octubre de 2022 del componente sindrómico de la vigilancia de las IRAs.



Tasas de Incidencia semanal de IRAs, temporada 2022-2023 Ceuta. Casos por 100.000 habitantes

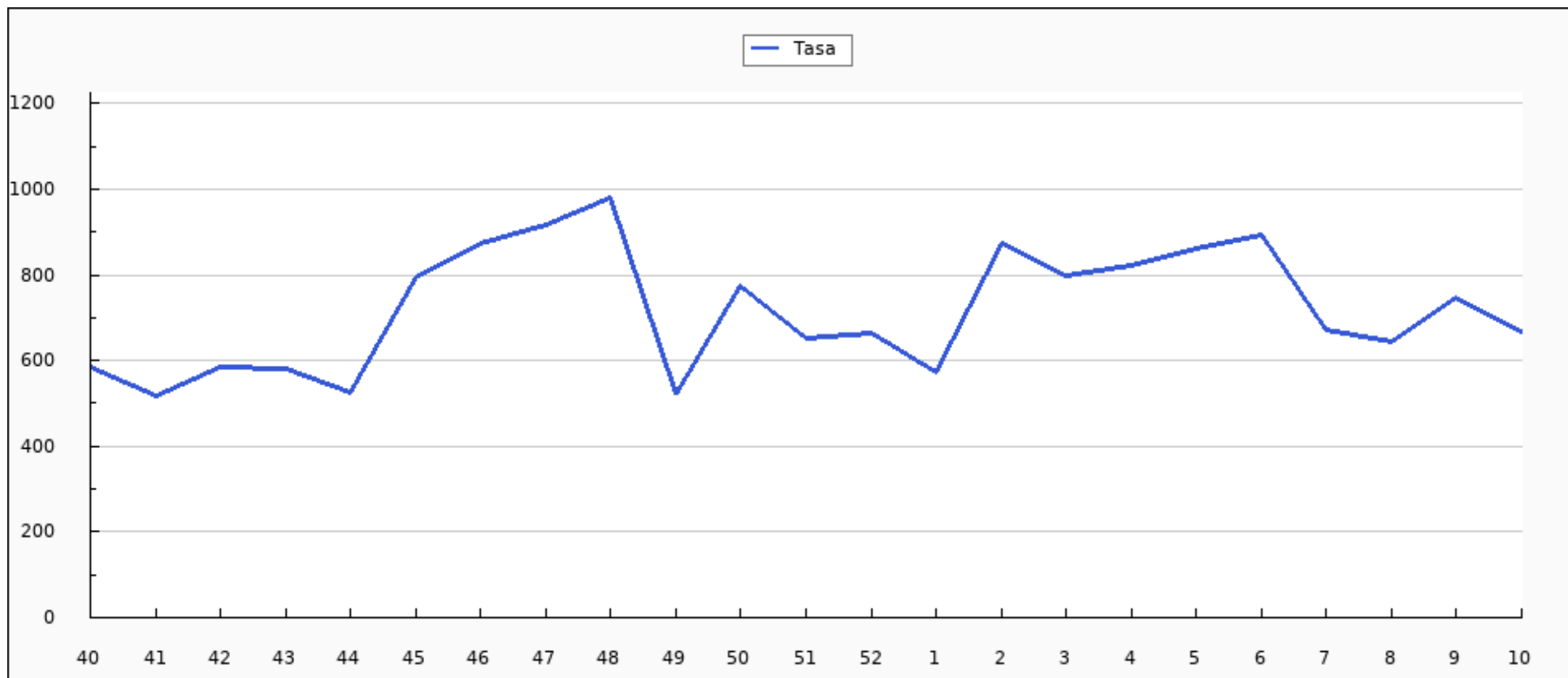



Casos semanales de IRA por grupo de edad, temporada 2022-2023 Ceuta

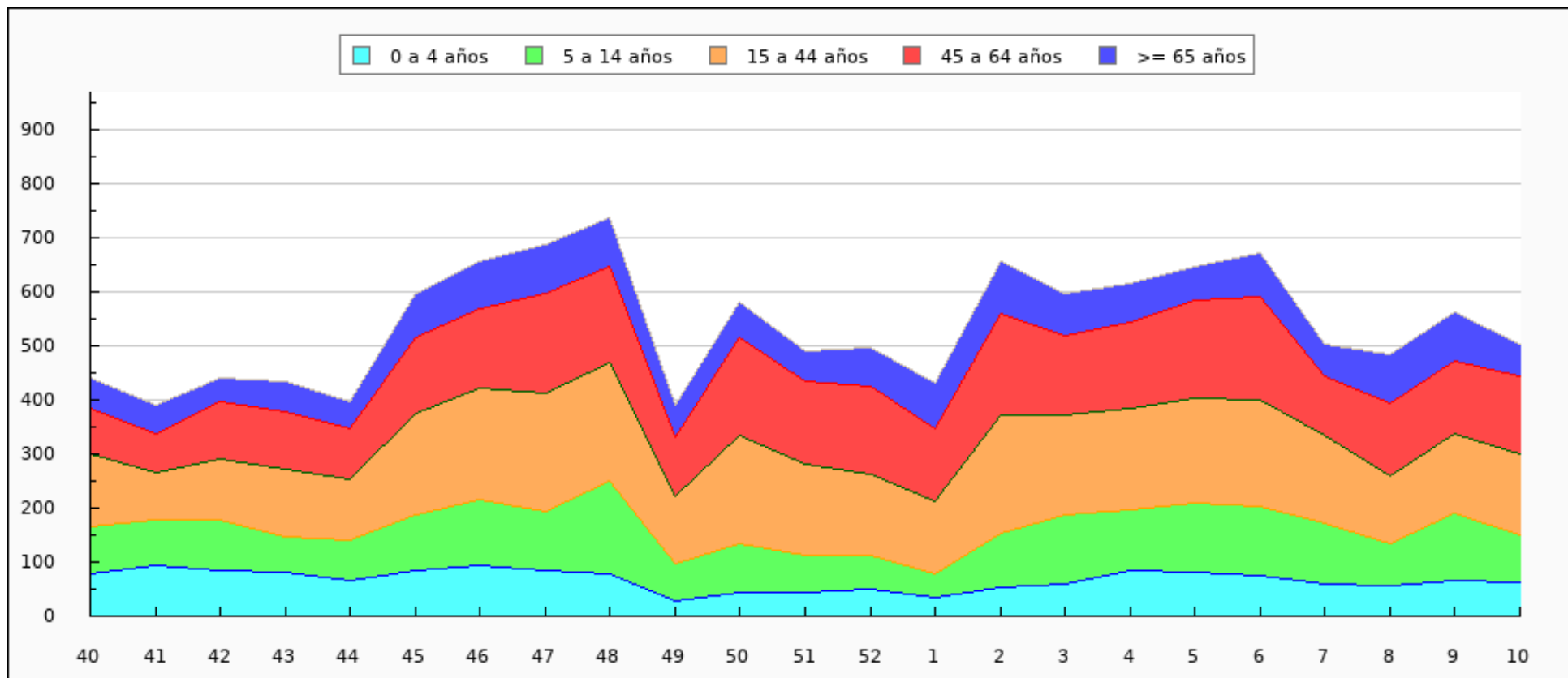



Casos semanales de IRA por sexo, temporada 2022-2023 Ceuta

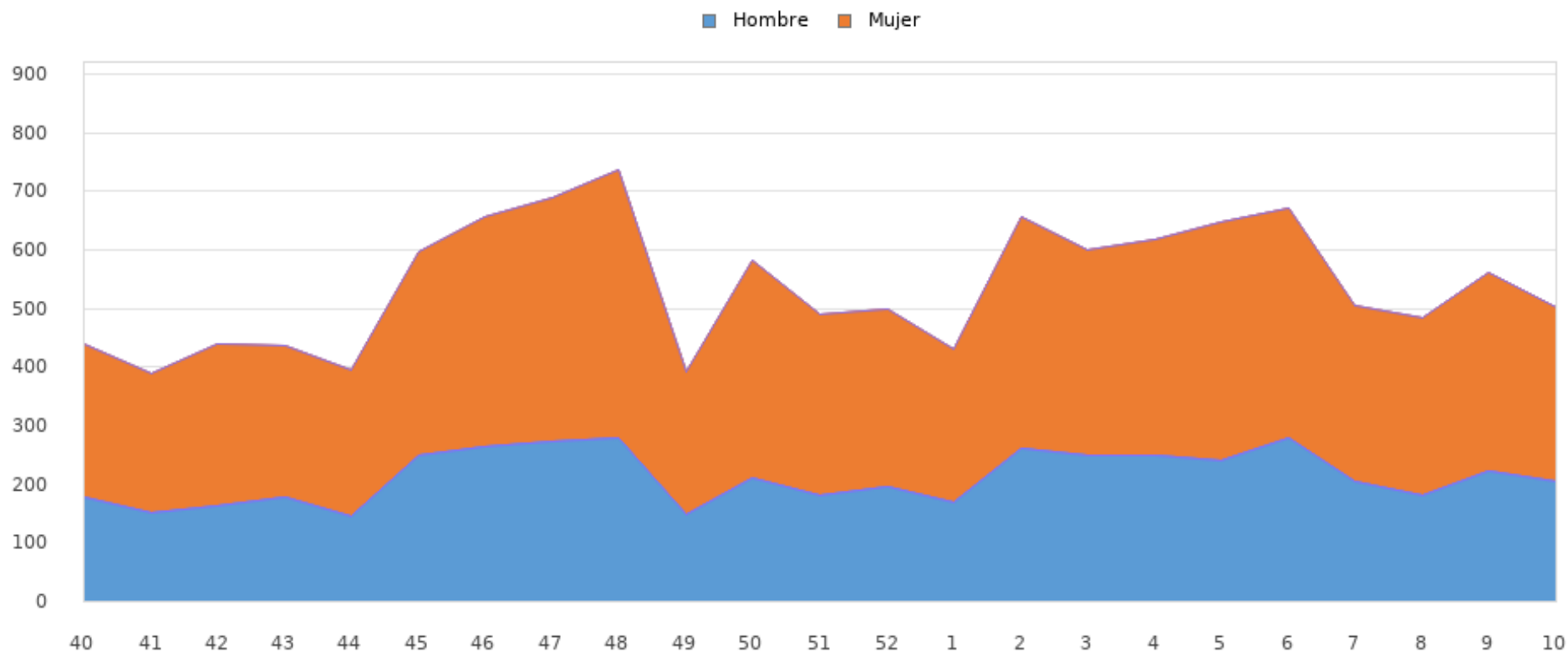



Tasas de Incidencia semanal de IRAs por grupo de edad, temporada 2022-2023 Ceuta

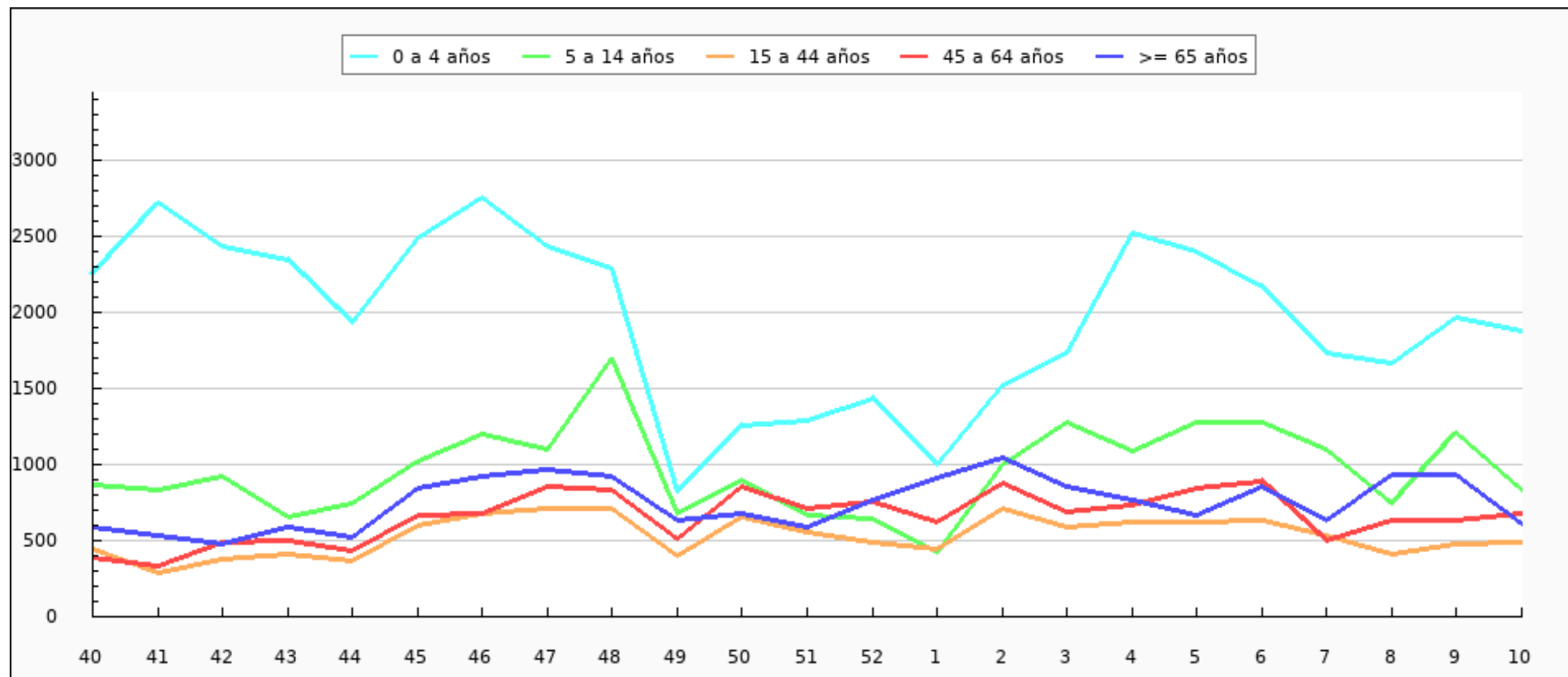



Tasas de Incidencia semanal de IRAs por sexo, temporada 2022-2023 Ceuta

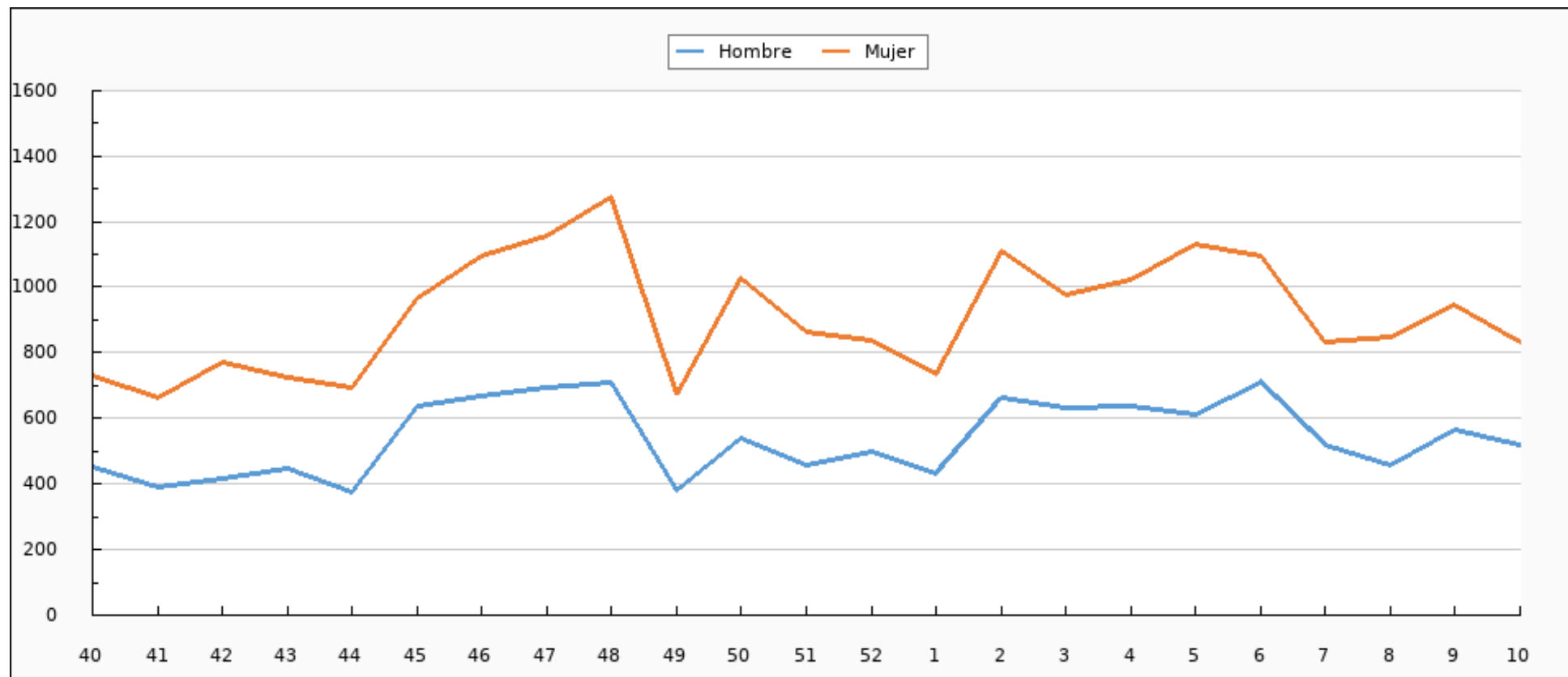



Tasas de Incidencia semanal de IRAs, semana 10/2022 - semana 10/2023 Ceuta. Casos por 100.000 habitantes

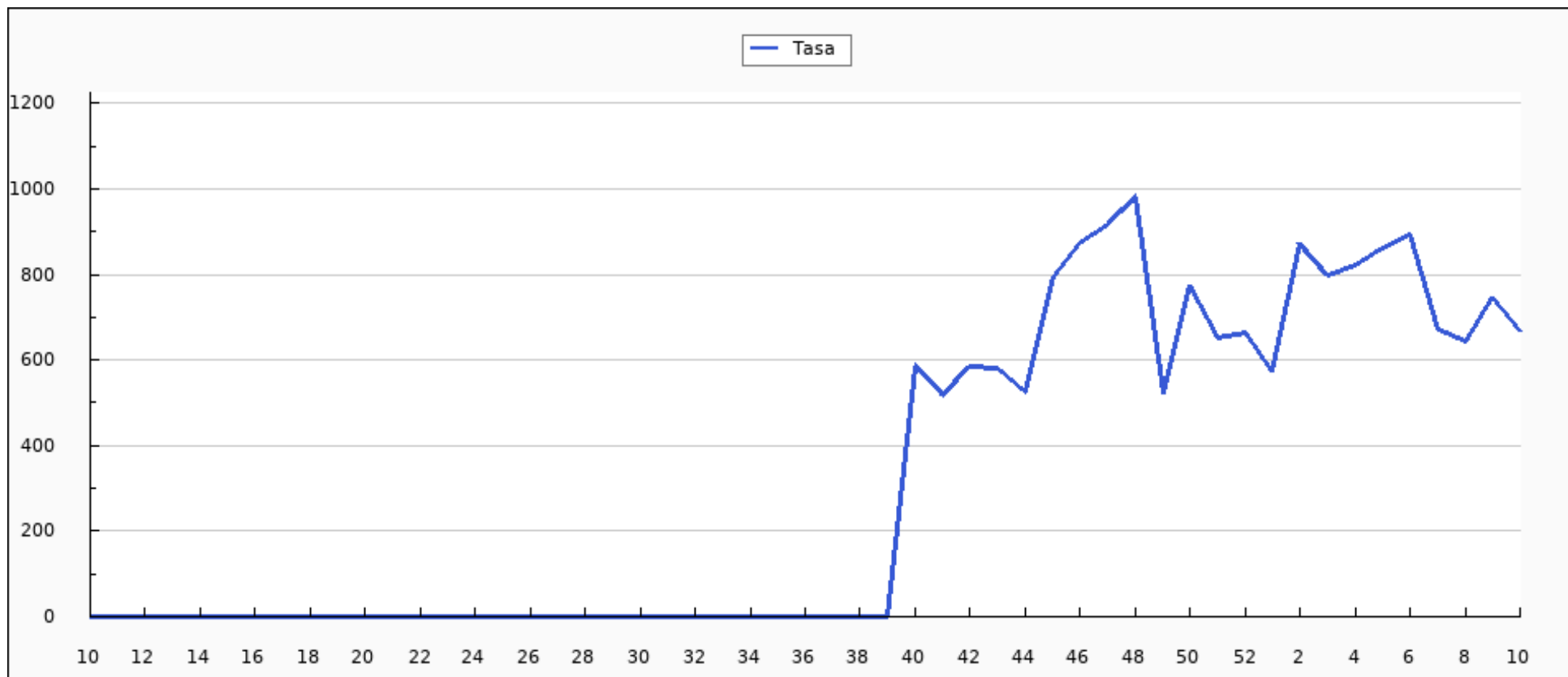



Casos semanales de IRAs por grupo de edad, semana 10/2022 - semana 10/2023 Ceuta

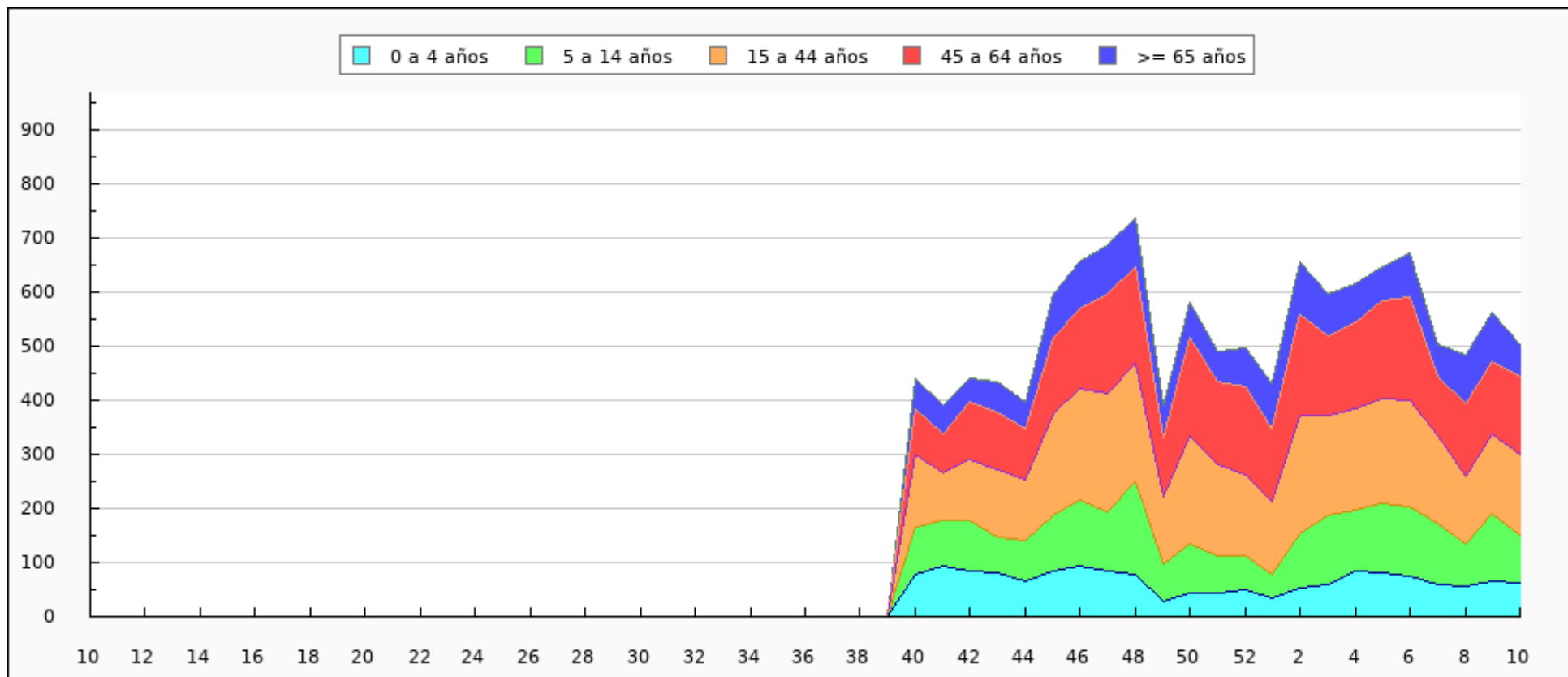





Casos semanales de IRAs por sexo, semana 10/2022 - semana 10/2023 Ceuta

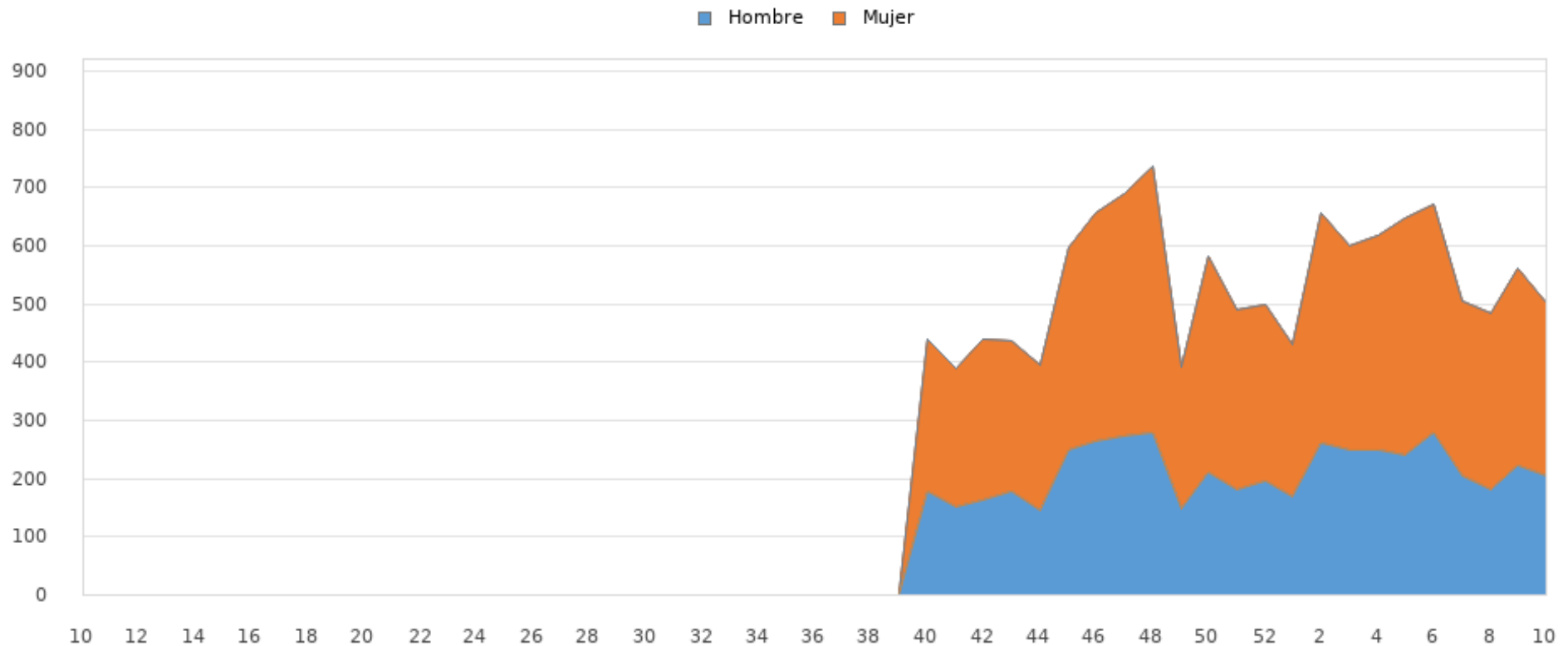



Tasas de Incidencia semanal de IRAs por grupo de edad, semana 10/2022 - semana 10/2023 Ceuta

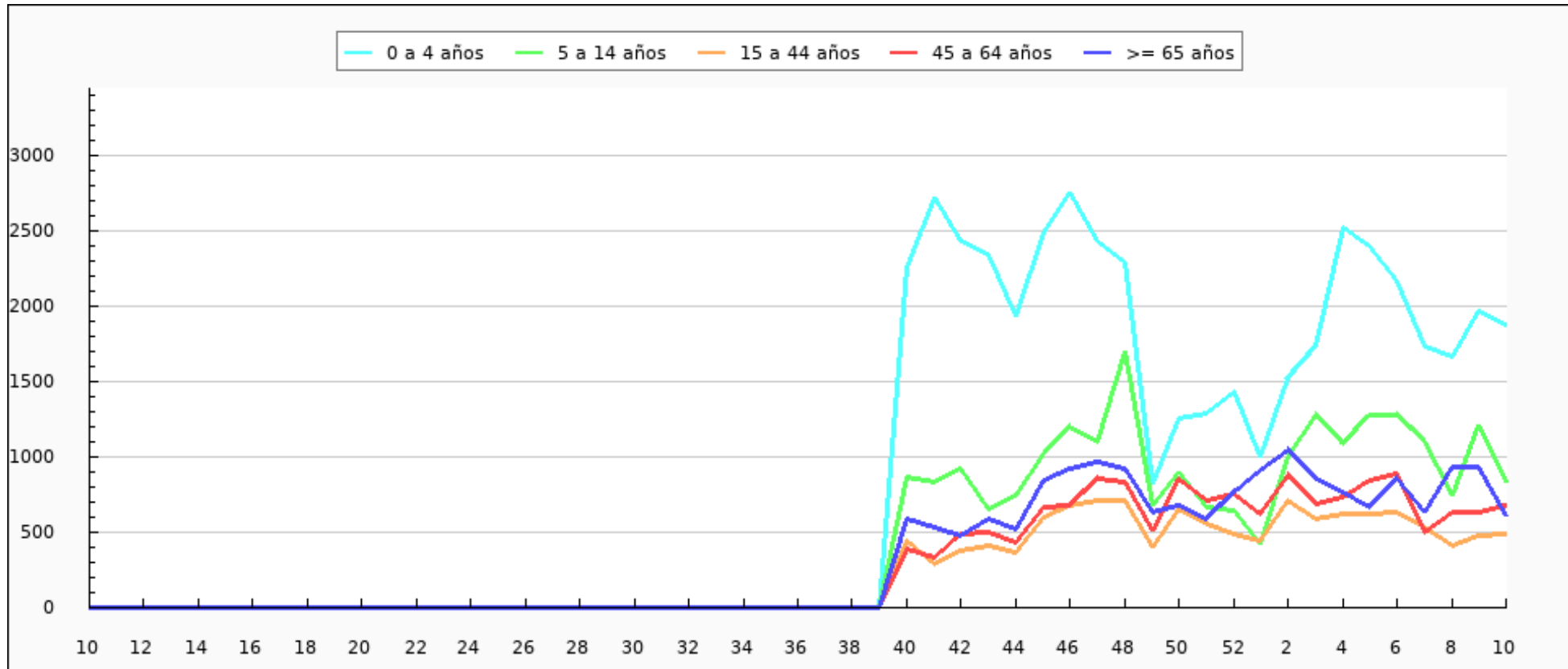



Tasas de Incidencia semanal de IRAs por sexo, semana 10/2022 - semana 10/2023 Ceuta

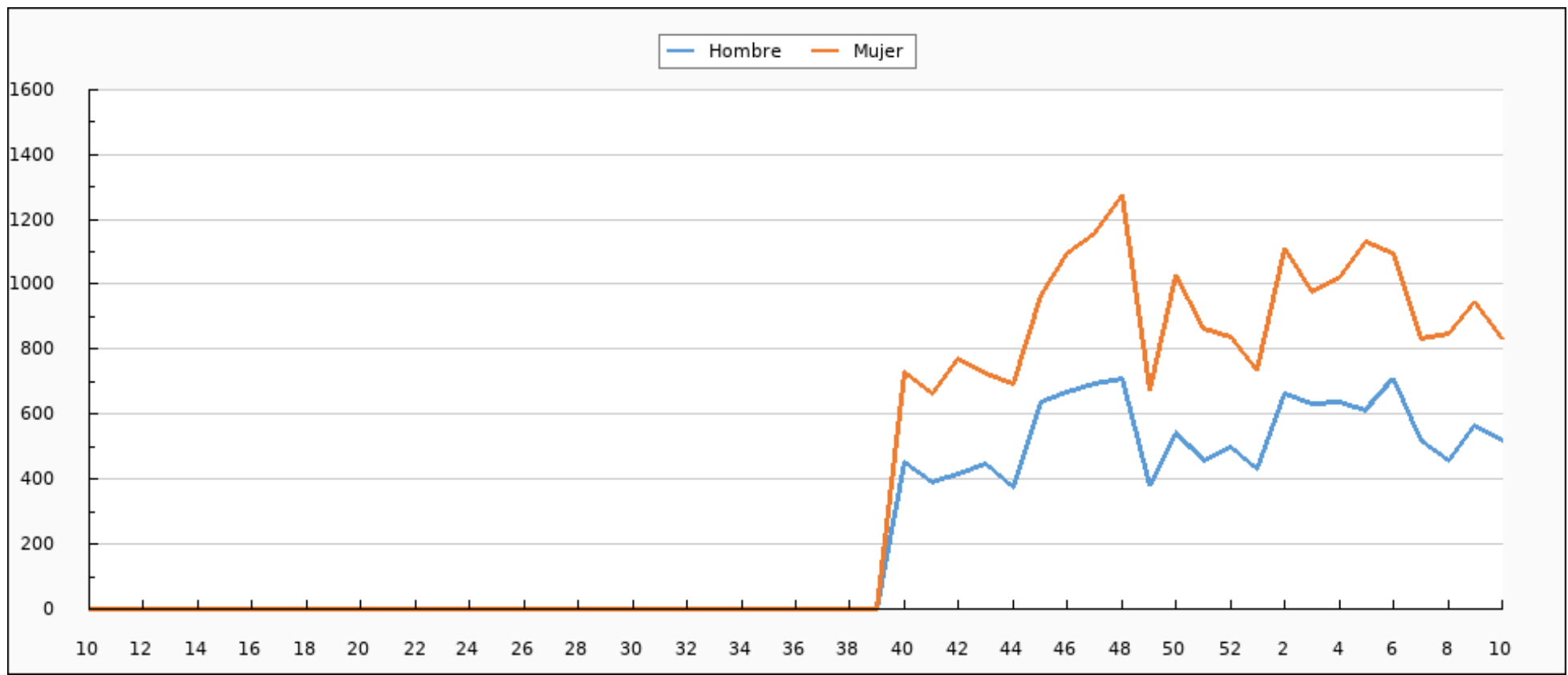



IRAs declaradas por INGESA. Semana 10/2023 Ceuta

CIE9	ENFERMEDAD	SEMANA 10	TEMPORADA
460	NASOFARINGITIS AGUDA (RESFRIADO COMÚN)	139	3.780
466.0	BRONQUITIS AGUDA	109	2.373
462	FARINGITIS AGUDA	95	1.921
463	AMIGDALITIS AGUDA	75	1.601
079.82	CORONAVIRUS ASOCIADO A SARS-CoV-2	37	1.539
487.0	GRIPE	20	677
464.0	LARINGITIS AGUDA	2	228
465.0	LARINGOFARINGITIS AGUDA	11	133
466.1	BRONQUIOLITIS AGUDA	8	102
485	BRONCONEUMONÍA - ORGANISMO SIN ESPECIFICAR	1	34
487.1	GRIPE CON OTRAS MANIFESTACIONES RESPIRATORIAS	6	16
486	NEUMONÍA - ORGANISMO SIN ESPECIFICAR	0	10
480	NEUMONÍA VÍRICA	0	3
465.8	INFECCIONES MÚLTIPLES DE LAS VÍAS RESPIRATORIAS SUPERIORES	0	2
464.4	CRUP LARINGEO	0	1



CIE9	ENFERMEDAD	SEMANA 10	TEMPORADA
465.9	INFECCIÓN AGUDA DE LAS VÍAS RESPIRATORIAS SUPERIORES DE LOCALIZACIÓN NO ESPECIFICADA	0	0
464.10	TRAQUETEITIS AGUDA	0	0
462.20	LARINGOTRAQUETEITIS AGUDA	0	0
<b>TOTAL</b>		<b>503</b>	<b>12.420</b>



Ciudad Autónoma  
de **Ceuta**

Consejería de Sanidad, Consumo y Gobernación

IRAs más comunes por grupos de edad. Semana 10/2023 Ceuta





Ciudad Autónoma  
de **Ceuta**

Consejería de Sanidad, Consumo y Gobernación

IRAs más comunes por sexo. Semana 10/2023 Ceuta





Muestras centinelas analizadas y porcentaje de positividad a SARS-CoV-2, gripe y VRS. Desde la semana 40/2022 Ceuta

	SEMANA 10*			2022-2023		
	MUESTRAS	POSITIVOS	% POSITIVIDAD	MUESTRAS	POSITIVOS	% POSITIVIDAD
SARS-CoV-2	24	0	0,00	757	41	5,42
Gripe	24	3	12,50	757	152	20,08
VRS	24	0	0,00	757	33	4,36

\*El número de muestras enviadas esta semana puede estar afectadas por retraso en la notificación, que se subsanará en semanas posteriores.





Evolución del porcentaje de positividad a SARS-CoV-2, gripe y VRS. Desde la semana 40/2022 Ceuta

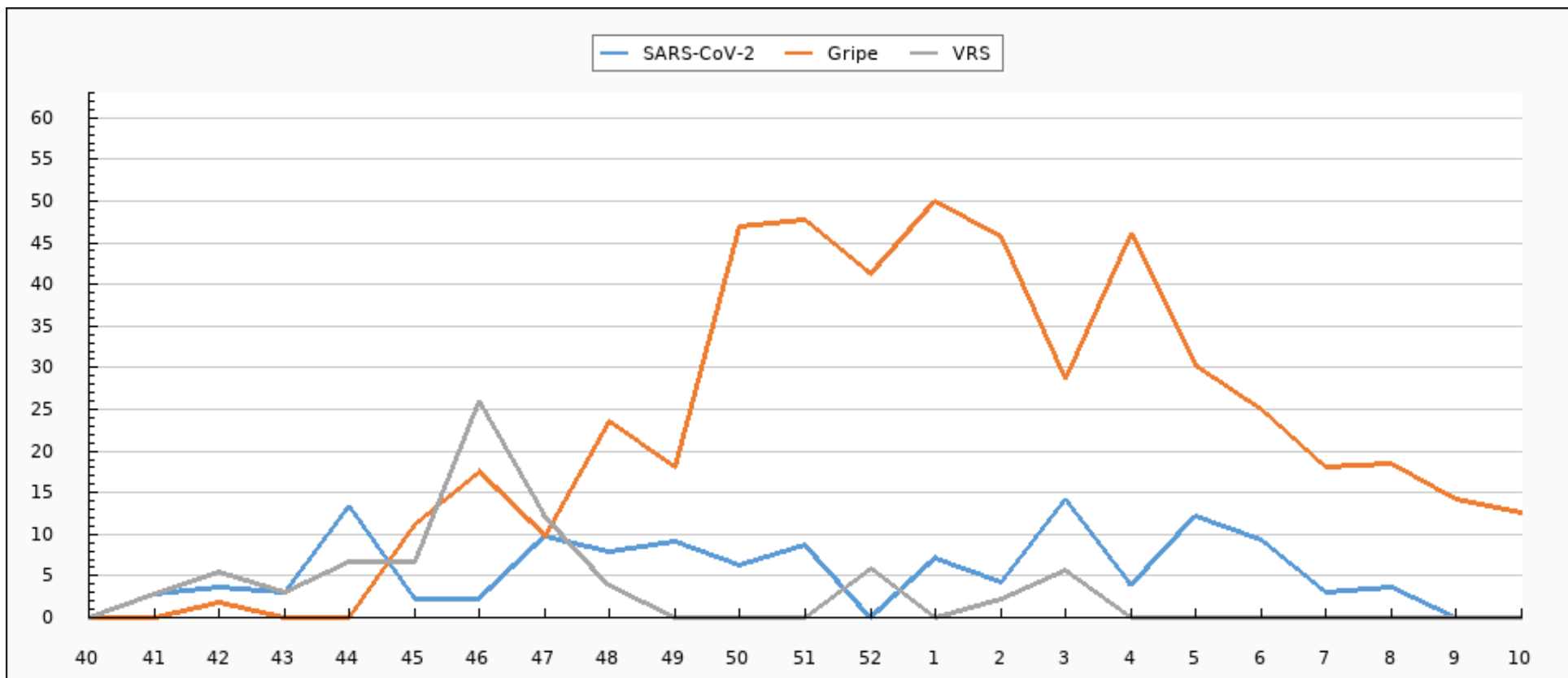



Evolución de muestras positivas a SARS-CoV-2, gripe A, gripe B y VRS. Desde la semana 40/2022 Ceuta

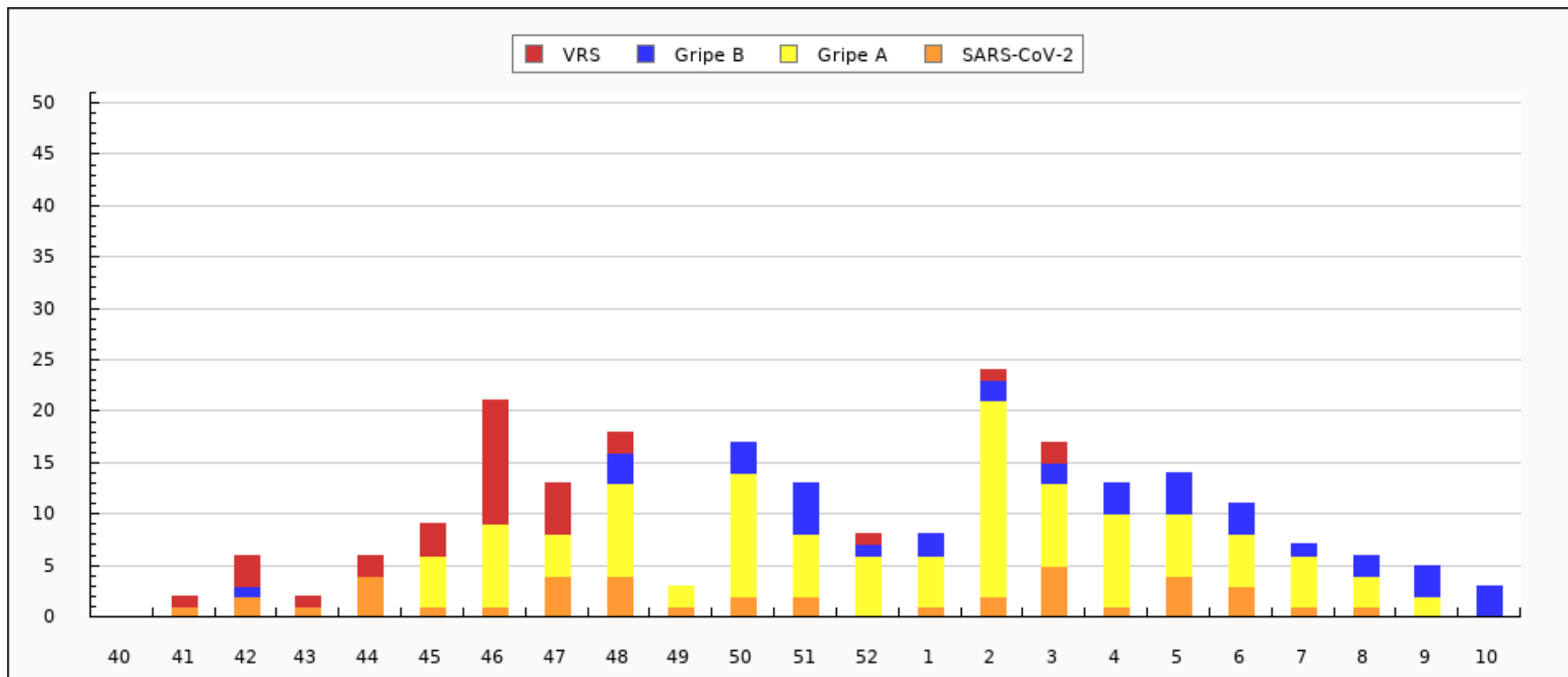



Evolución del porcentaje de positividad a SARS-CoV-2, gripe y VRS. Semana 20/2022 - semana 10/2023 Ceuta

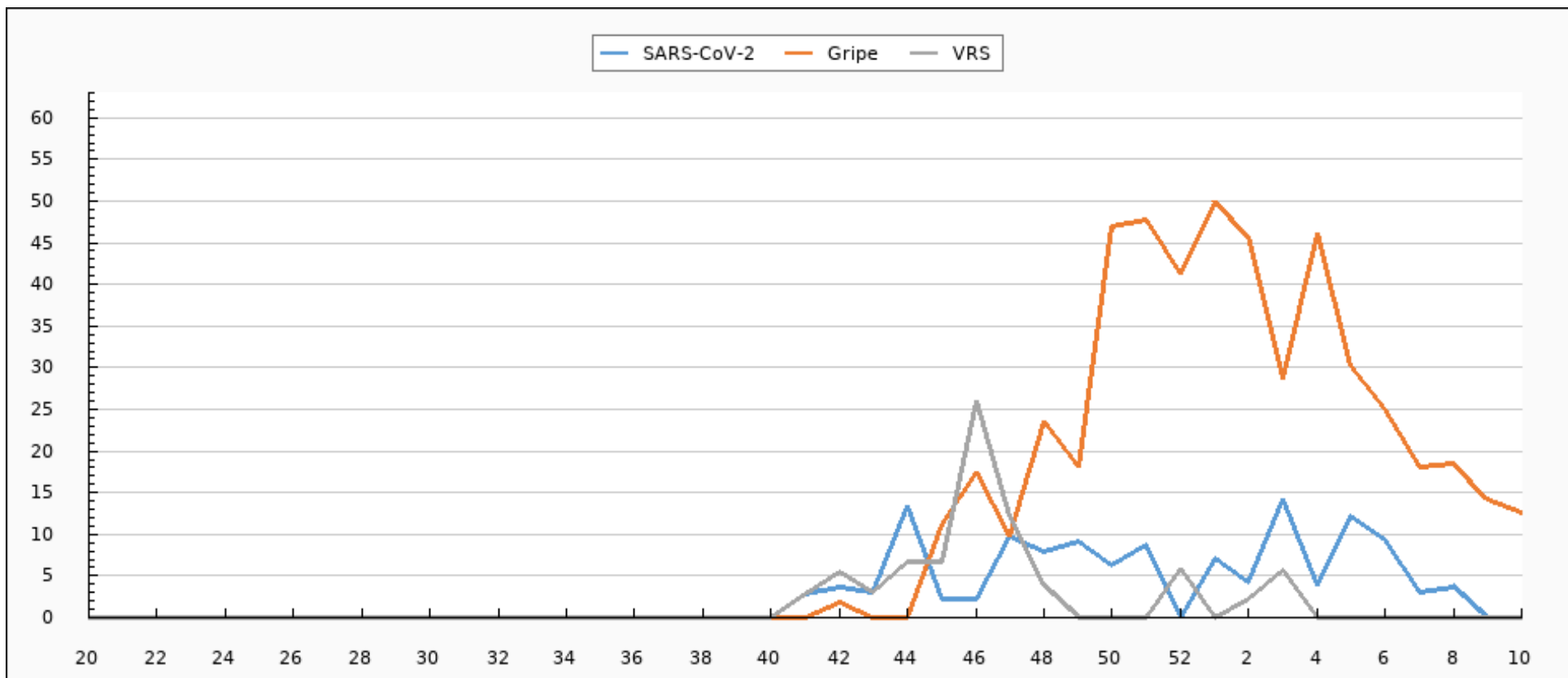



Evolución de muestras positivas a SARS-CoV-2, gripe A, gripe B y VRS. Semana 20/2022 - semana 10/2023 Ceuta

