



### Vigilancia centinela de IRAG en el Hospital Universitario de Ceuta

Tasas de Incidencia por tramos de edad por 100.000 habitantes. Semana 32/2023 Ceuta

| EDAD         | CASOS    | POBLACIÓN     | TASA        |
|--------------|----------|---------------|-------------|
| 0 a 4 años   | 1        | 4.343         | 23,03       |
| 5 a 14 años  | 0        | 11.779        | 0,00        |
| 15 a 44 años | 0        | 34.468        | 0,00        |
| 45 a 64 años | 0        | 22.615        | 0,00        |
| 65 a 79 años | 0        | 7.674         | 0,00        |
| > 79 años    | 0        | 2.638         | 0,00        |
| <b>TOTAL</b> | <b>1</b> | <b>83.517</b> | <b>1,20</b> |

La población vigilada por el Hospital Universitario de Ceuta es la población de Ceuta: 83.117 personas (RD 1037/2022)



Tasas de Incidencia semanal de IRAG, temporada 2022-2023 Ceuta. Casos por 100.000 habitantes

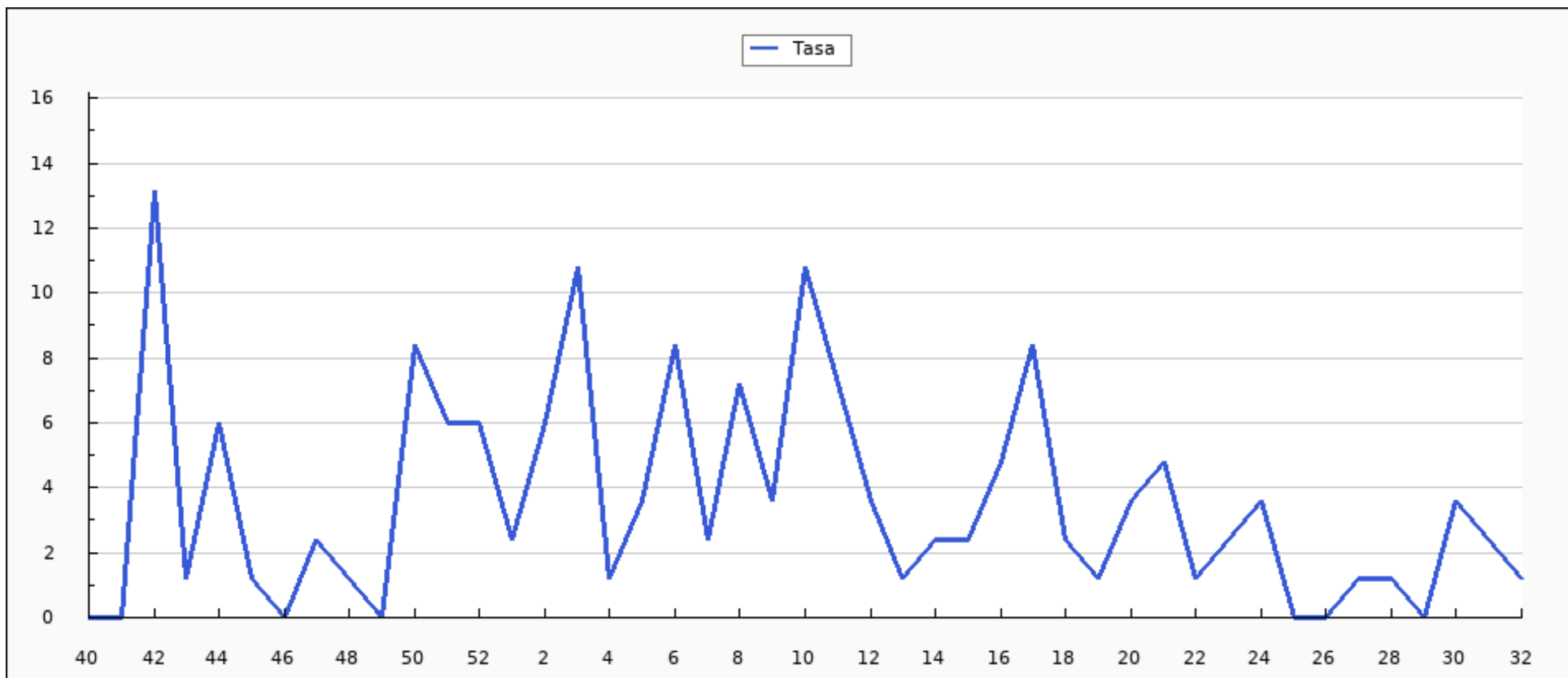



Casos semanales de IRAG por grupo de edad, temporada 2022-2023 Ceuta

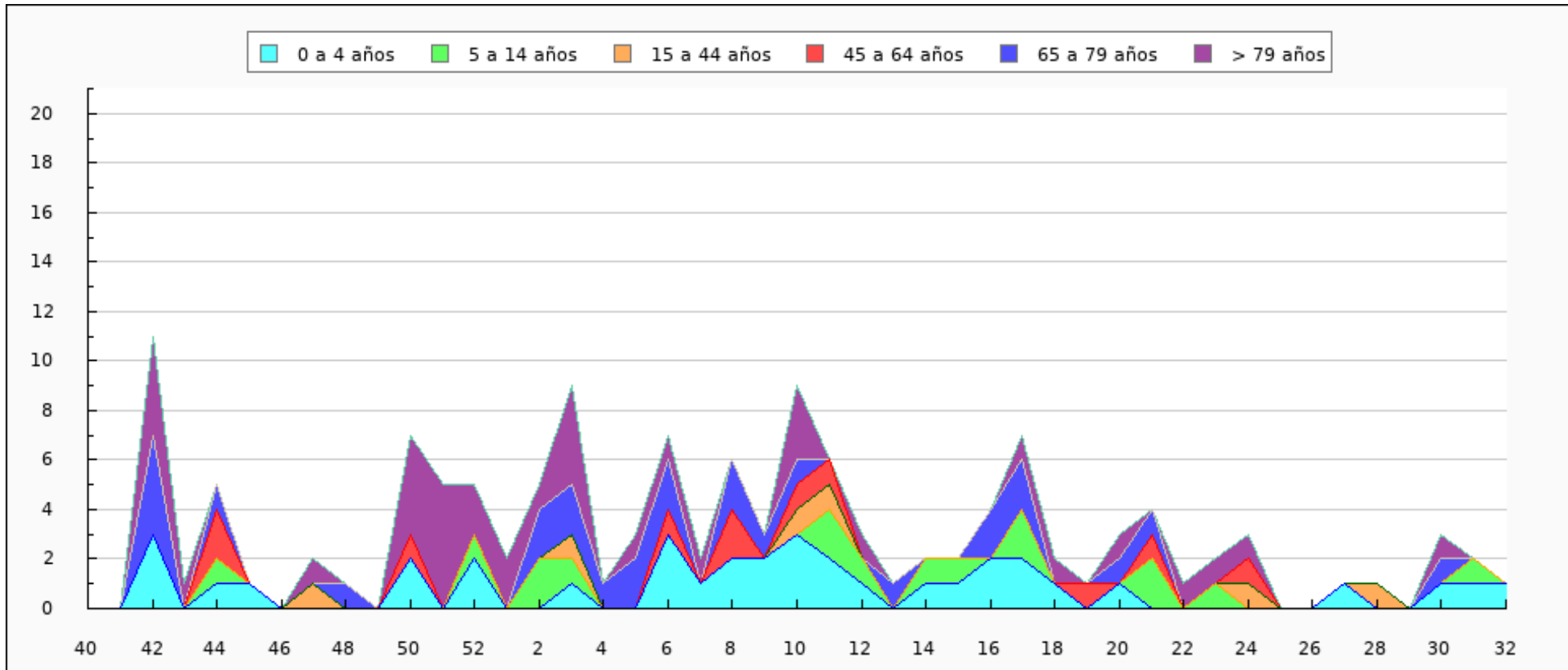



Casos semanales de IRAG por sexo, temporada 2022-2023 Ceuta

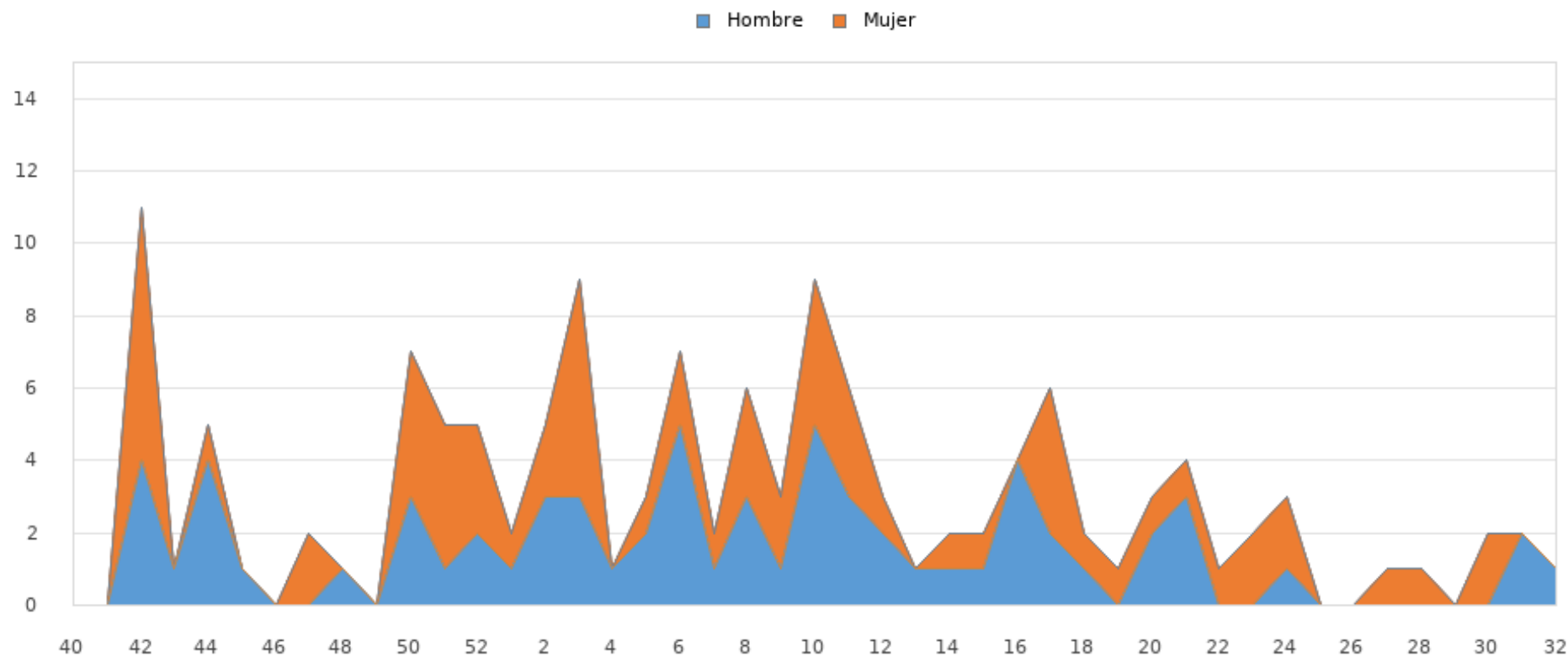



Tasas de Incidencia semanal de IRAG por grupo de edad, temporada 2022-2023 Ceuta

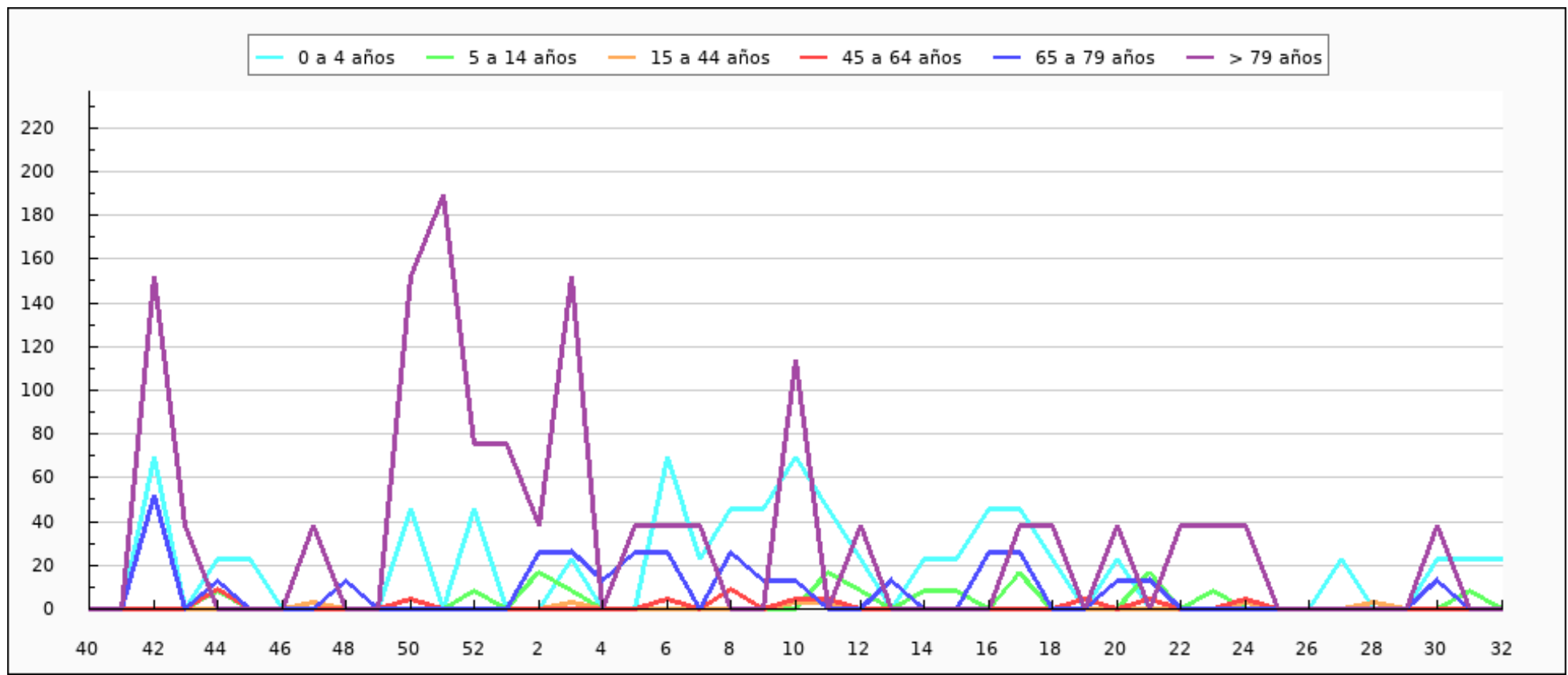



Tasas de Incidencia semanal de IRAG por sexo, temporada 2022-2023 Ceuta

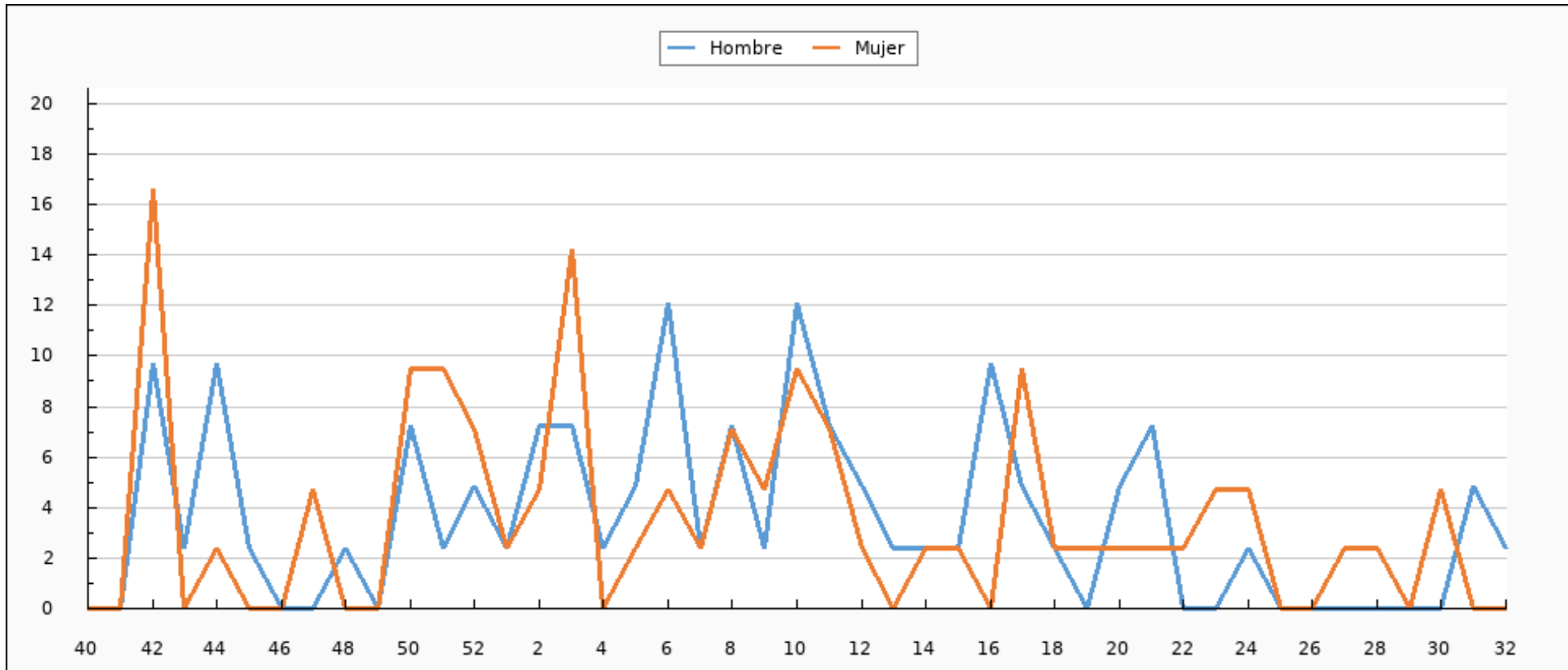



Tasas de Incidencia semanal de IRAG, semana 32/2022 - semana 32/2023 Ceuta. Casos por 100.000 habitantes

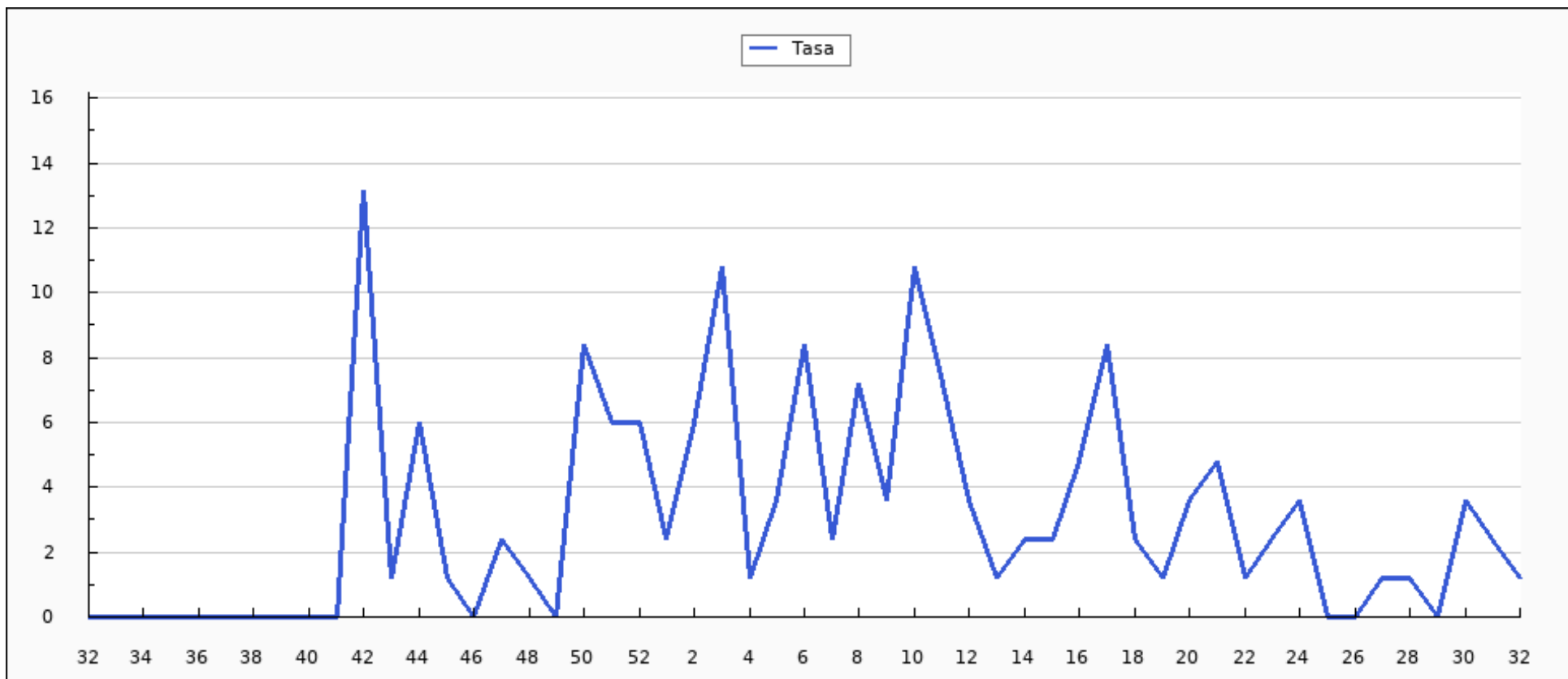



Casos semanales de IRAG por grupo de edad, semana 32/2022 - semana 32/2023 Ceuta

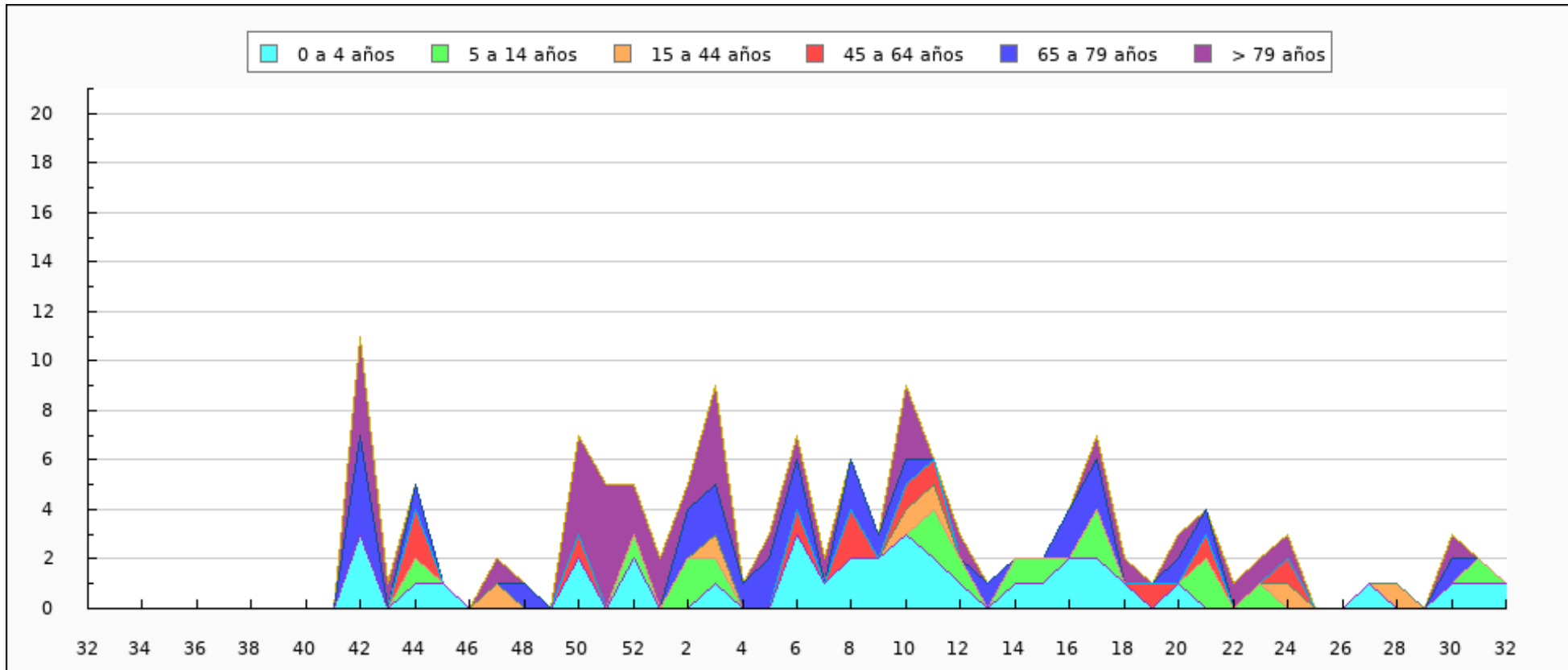





Casos semanales de IRAG por sexo, semana 32/2022 - semana 32/2023 Ceuta

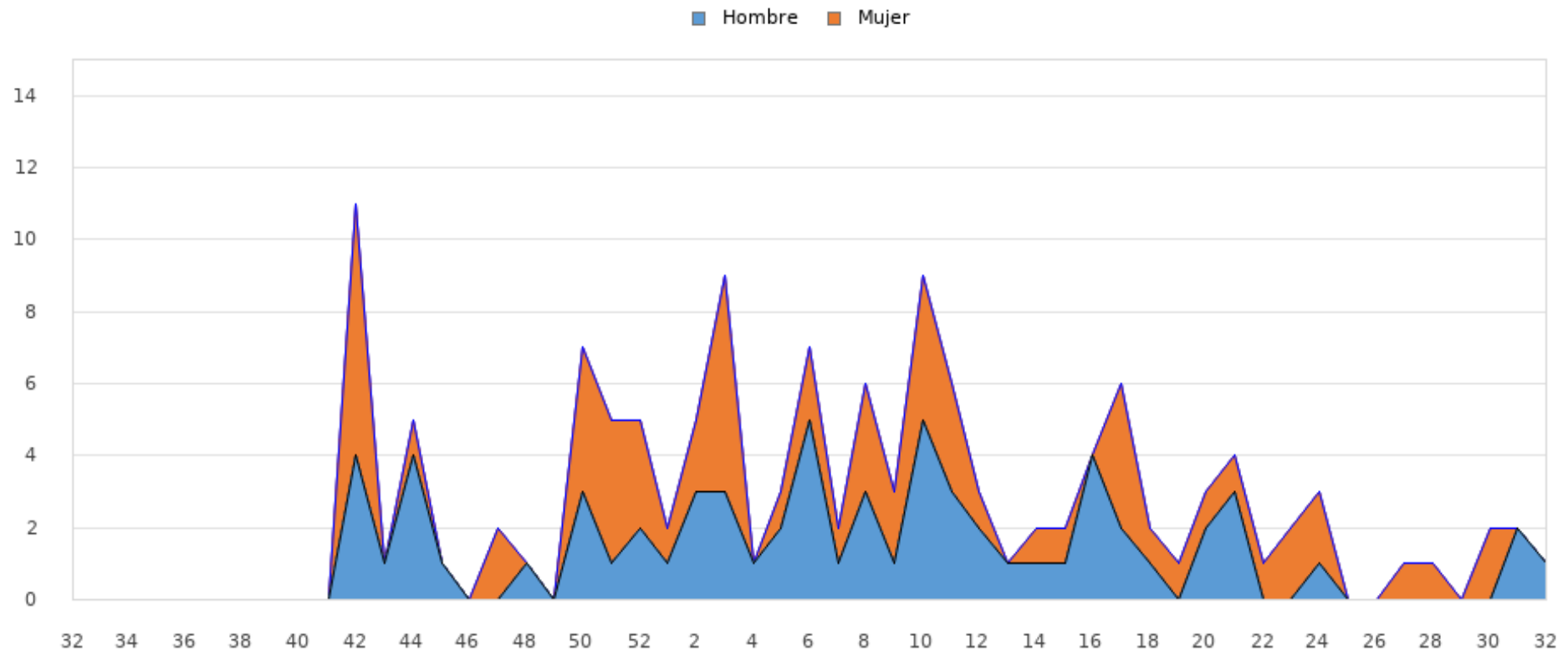



Tasas de Incidencia semanal de IRAG por grupo de edad, semana 32/2022 - semana 32/2023 Ceuta

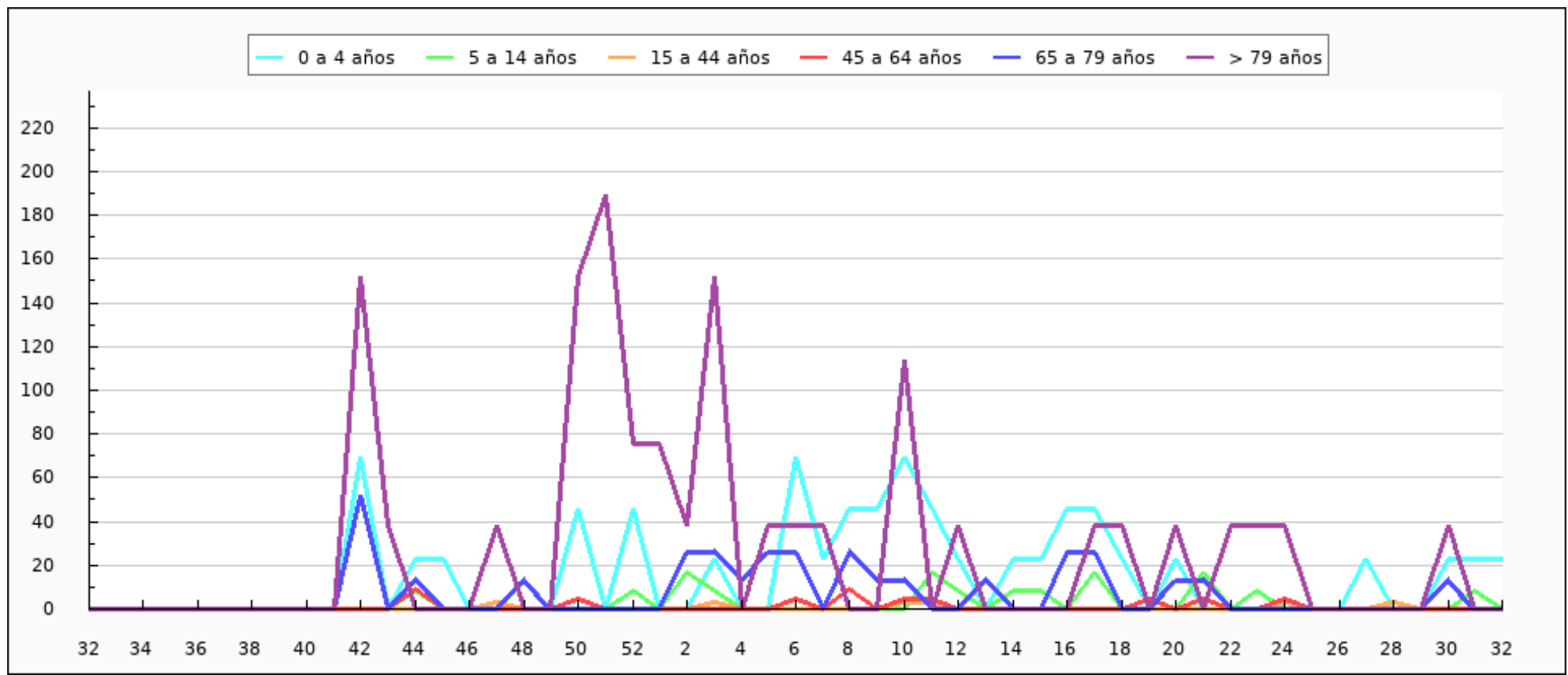



Tasas de Incidencia semanal de IRAG por sexo, semana 32/2022 - semana 32/2023 Ceuta

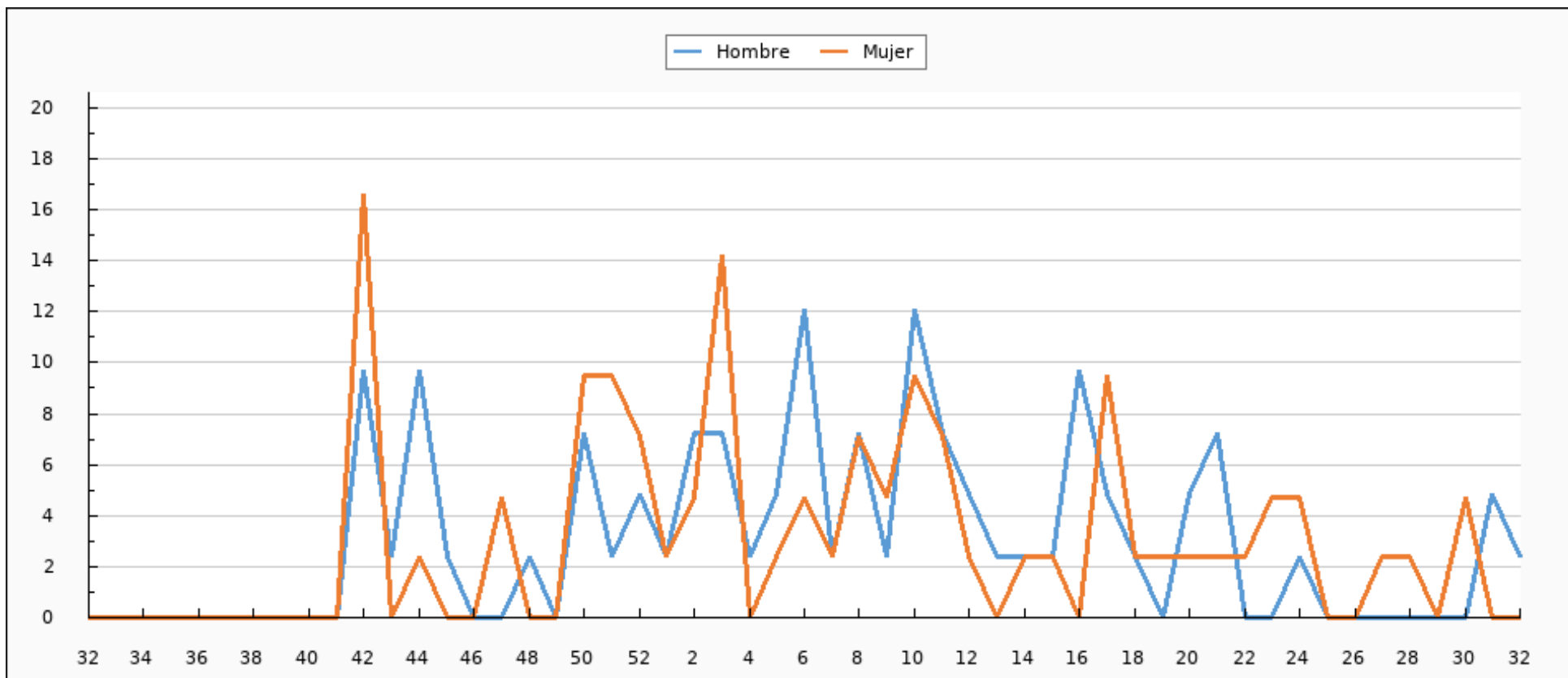



Muestras centinelas analizadas y porcentaje de positividad a SARS-CoV2, gripe y VRS. Desde la semana 40/2022 Ceuta

|            | SEMANA 32* |           |               | 2022-2023 |           |               |
|------------|------------|-----------|---------------|-----------|-----------|---------------|
|            | MUESTRAS   | POSITIVOS | % POSITIVIDAD | MUESTRAS  | POSITIVOS | % POSITIVIDAD |
| SARS-CoV-2 | 0          | 0         | 0,00          | 18        | 1         | 5,56          |
| Gripe      | 0          | 0         | 0,00          | 19        | 2         | 10,53         |
| VRS        | 0          | 0         | 0,00          | 19        | 1         | 5,26          |

\*El número de muestras enviadas esta semana puede estar afectadas por retraso en la notificación, que se subsanará en semanas posteriores.



Evolución del porcentaje de positividad a SARS-CoV-2, gripe y VRS. Desde la semana 40/2022 Ceuta

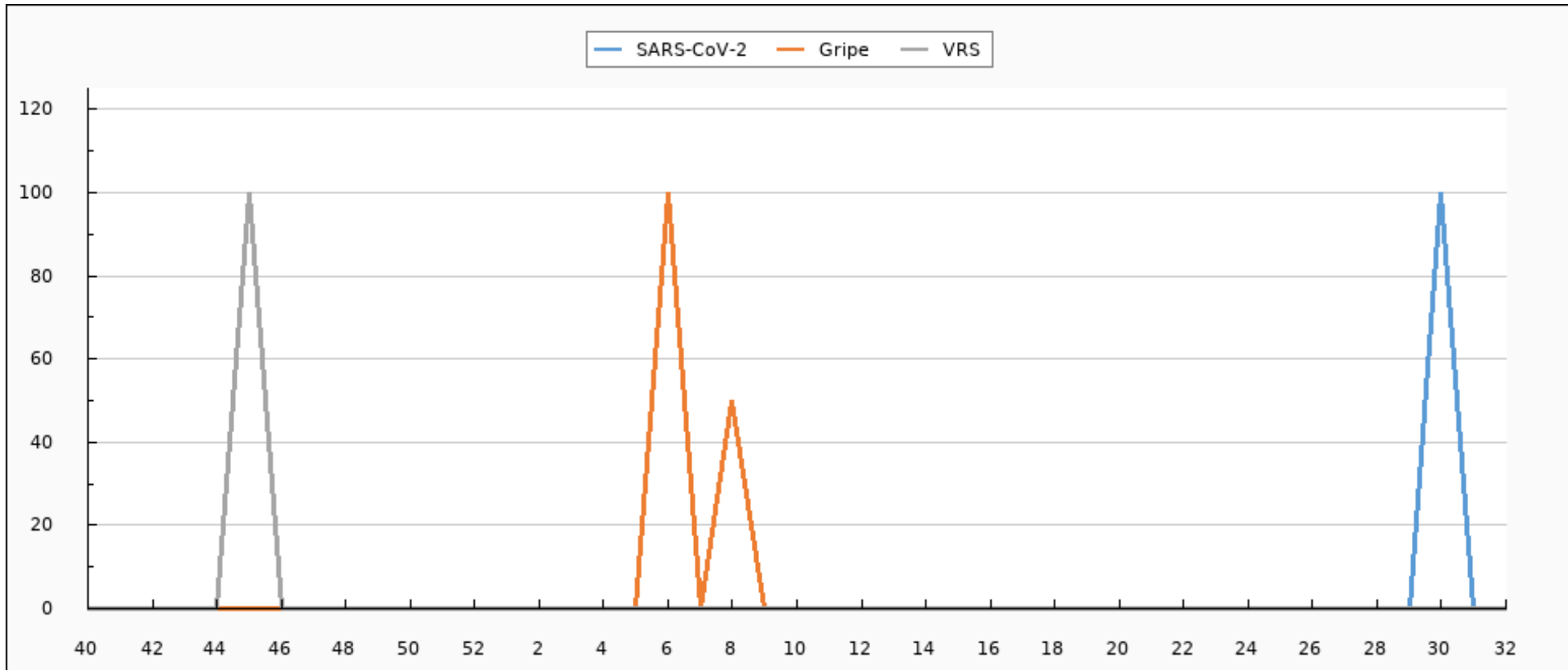



Evolución de muestras positivas a SARS-CoV-2, gripe A, gripe B y VRS. Desde la semana 40/2022 Ceuta

