



Vigilancia centinela de las IRAs en Atención Primaria-INGESA

Tasas de Incidencia por tramos de edad por 100.000 habitantes. Semana 36/2023 Ceuta

| EDAD | CASOS | POBLACIÓN | TASA |
|--------------|------------|---------------|---------------|
| 0 a 4 años | 21 | 3.413 | 615,29 |
| 5 a 14 años | 25 | 10.140 | 246,55 |
| 15 a 44 años | 72 | 30.633 | 235,04 |
| 45 a 64 años | 84 | 21.512 | 390,48 |
| >= 65 años | 50 | 9.499 | 526,37 |
| TOTAL | 252 | 75.197 | 335,12 |

Población vigilada: población cubierta por Ingesa a 17 de octubre de 2022 del componente sindrómico de la vigilancia de las IRAs.



Tasas de Incidencia semanal de IRAs, temporada 2022-2023 Ceuta. Casos por 100.000 habitantes

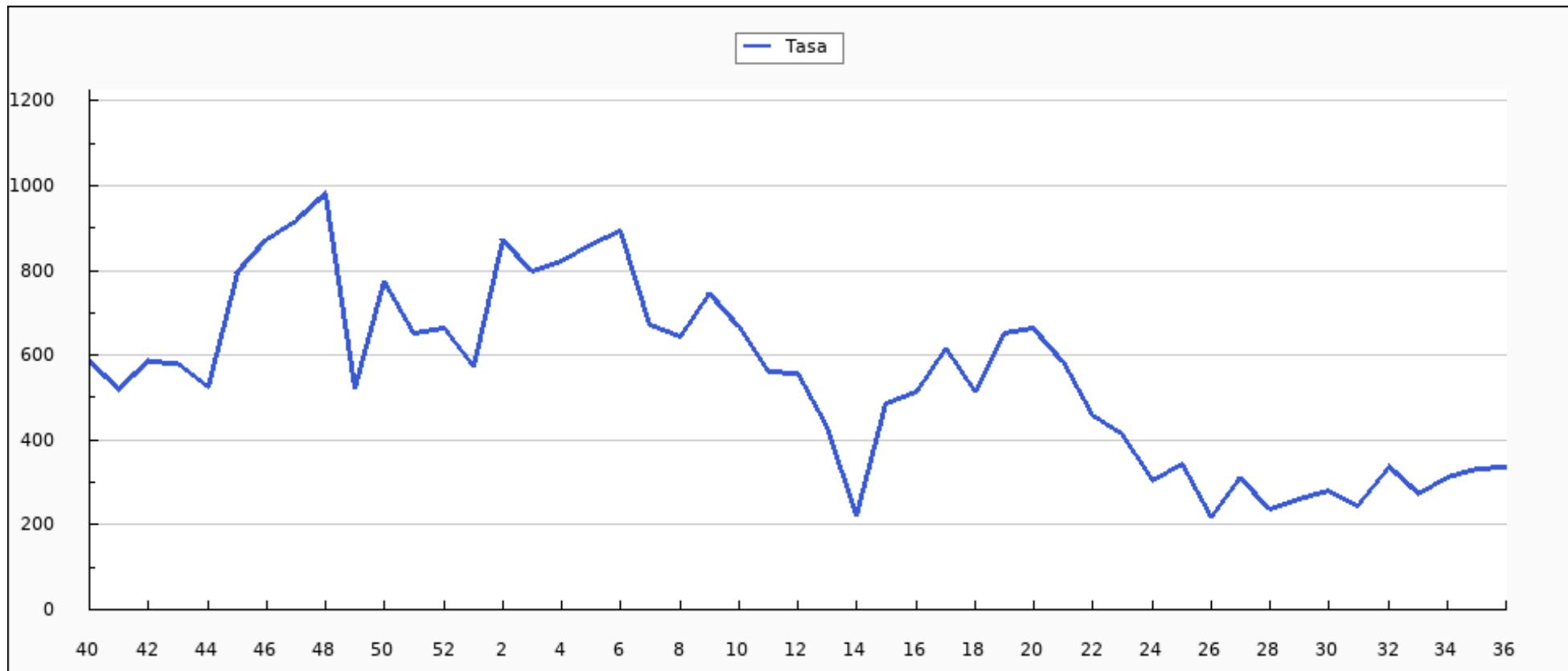



Casos semanales de IRA por grupo de edad, temporada 2022-2023 Ceuta

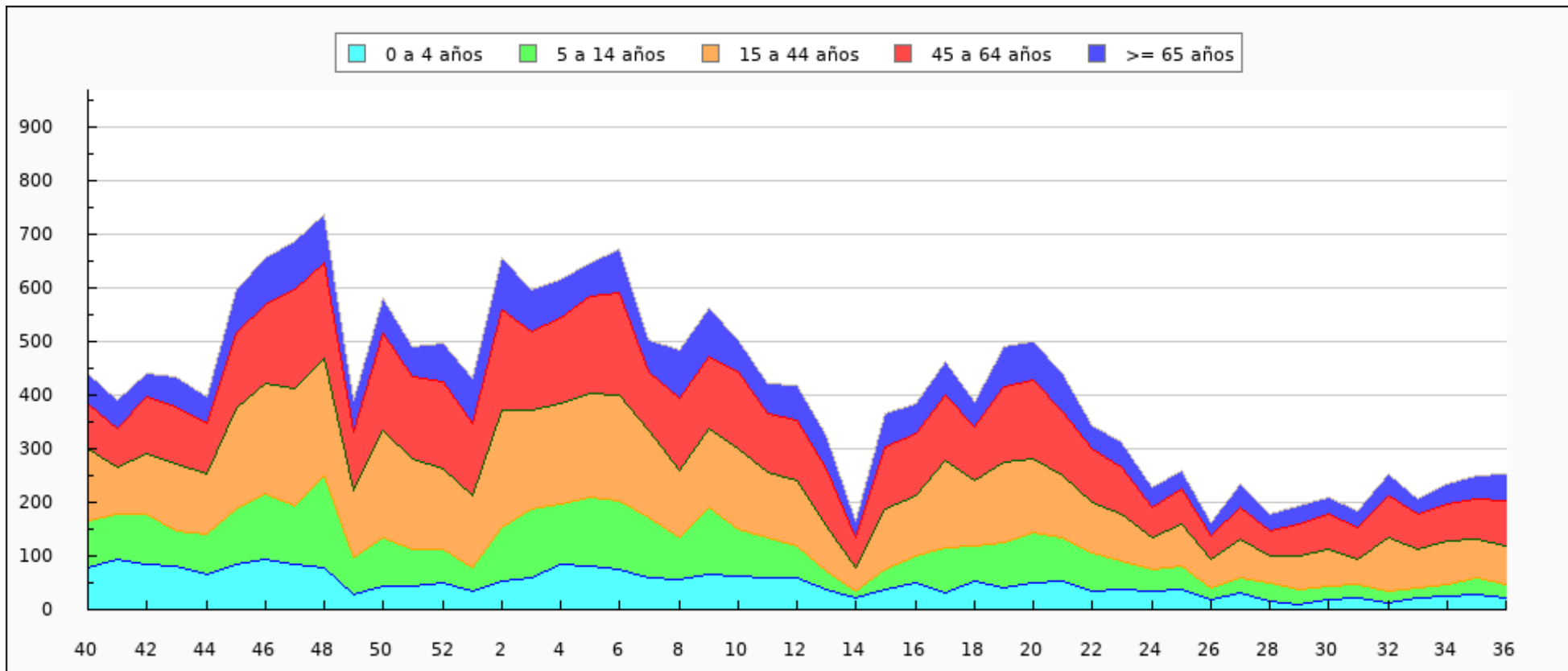



Casos semanales de IRA por sexo, temporada 2022-2023 Ceuta

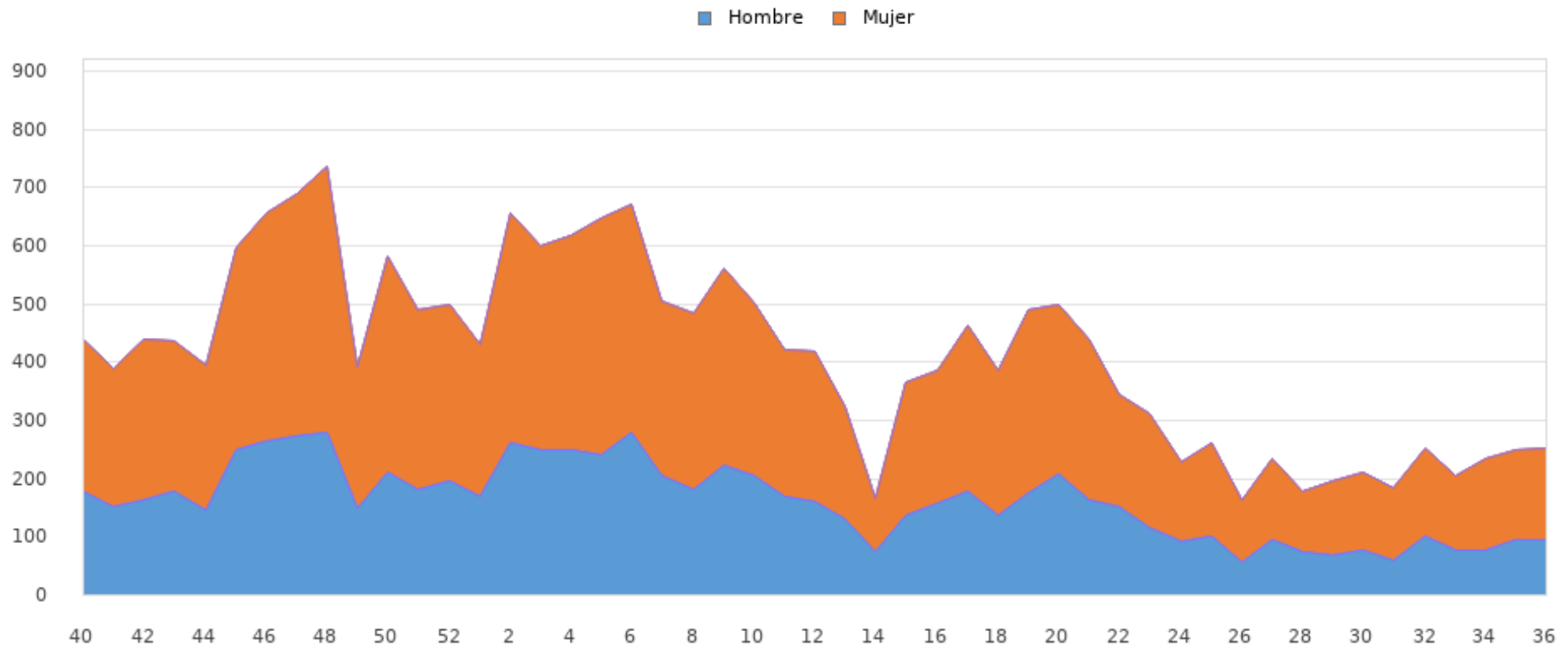



Tasas de Incidencia semanal de IRAs por grupo de edad, temporada 2022-2023 Ceuta

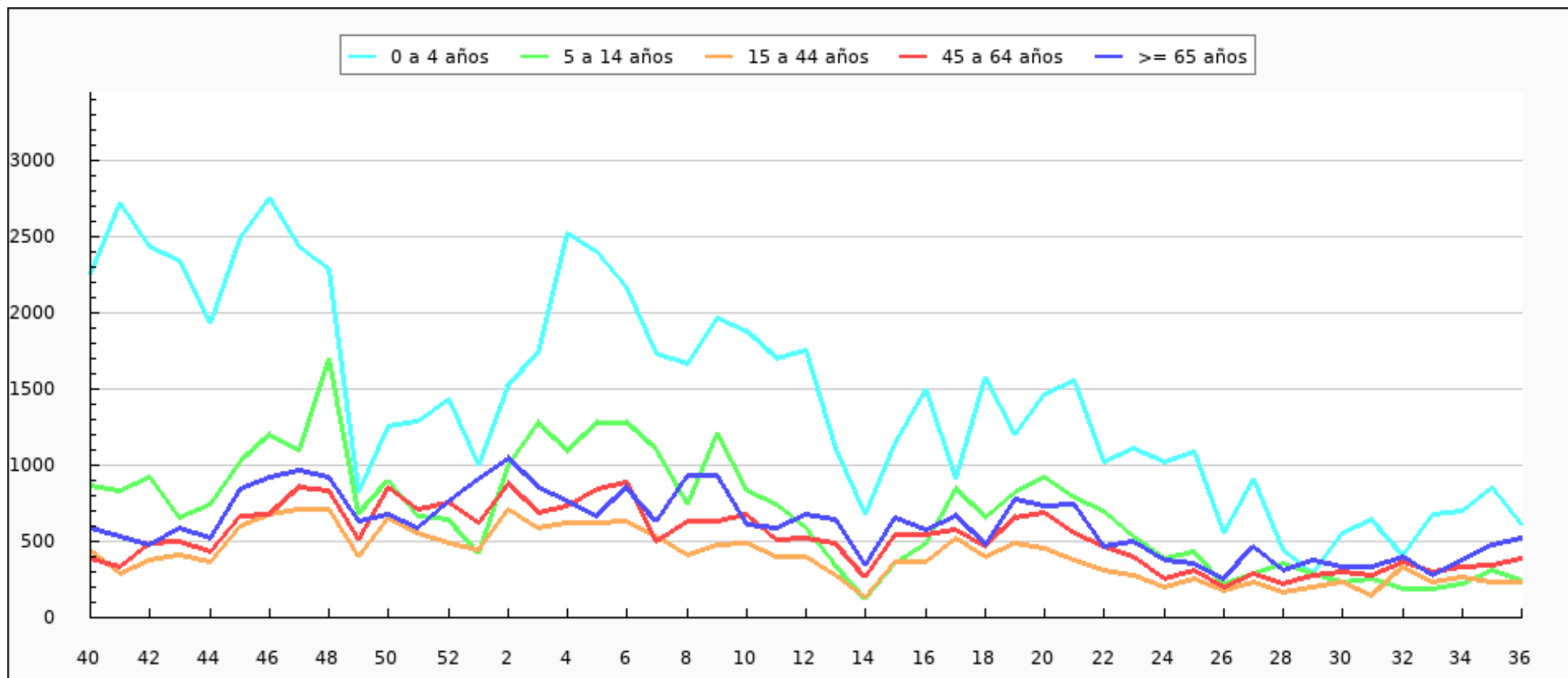



Tasas de Incidencia semanal de IRAs por sexo, temporada 2022-2023 Ceuta

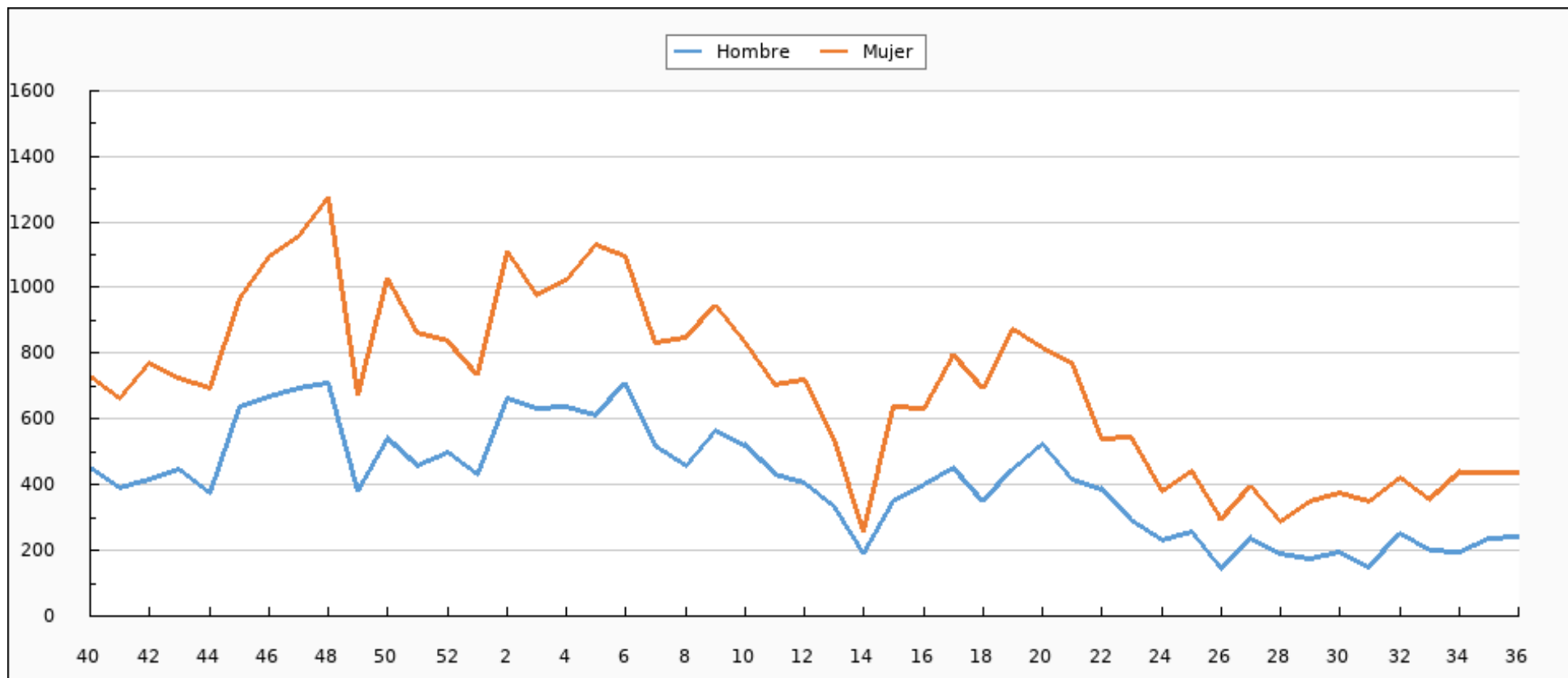



Tasas de Incidencia semanal de IRAs, semana 36/2022 - semana 36/2023 Ceuta. Casos por 100.000 habitantes

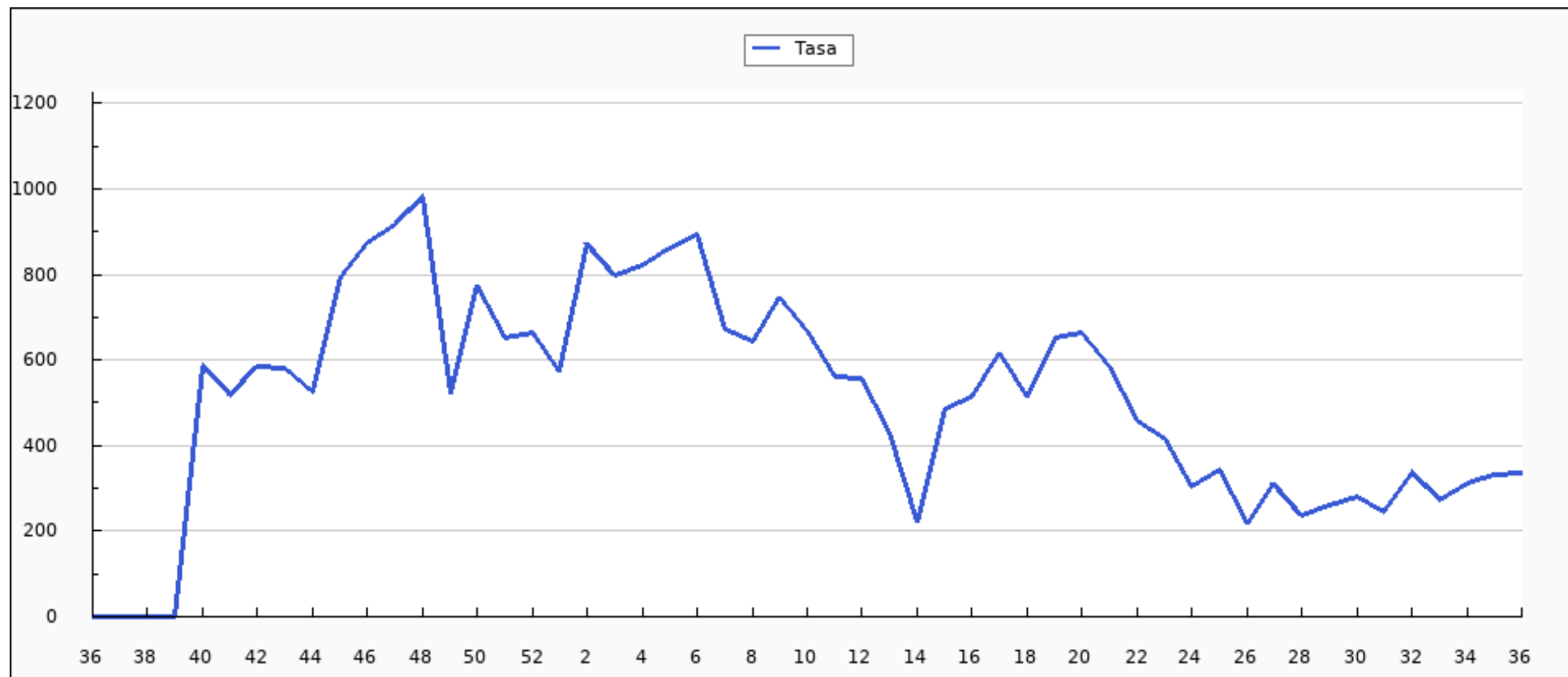



Casos semanales de IRAs por grupo de edad, semana 36/2022 - semana 36/2023 Ceuta

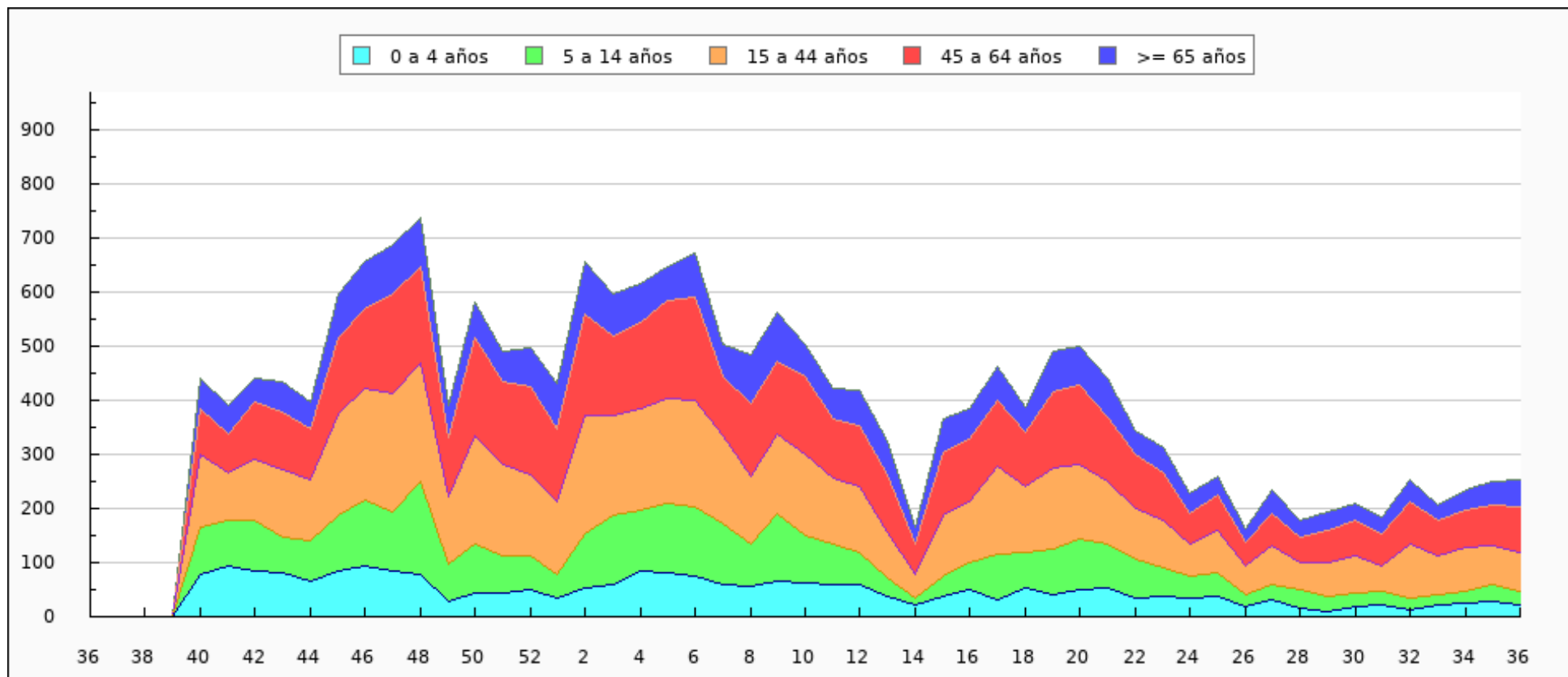



Casos semanales de IRAs por sexo, semana 36/2022 - semana 36/2023 Ceuta

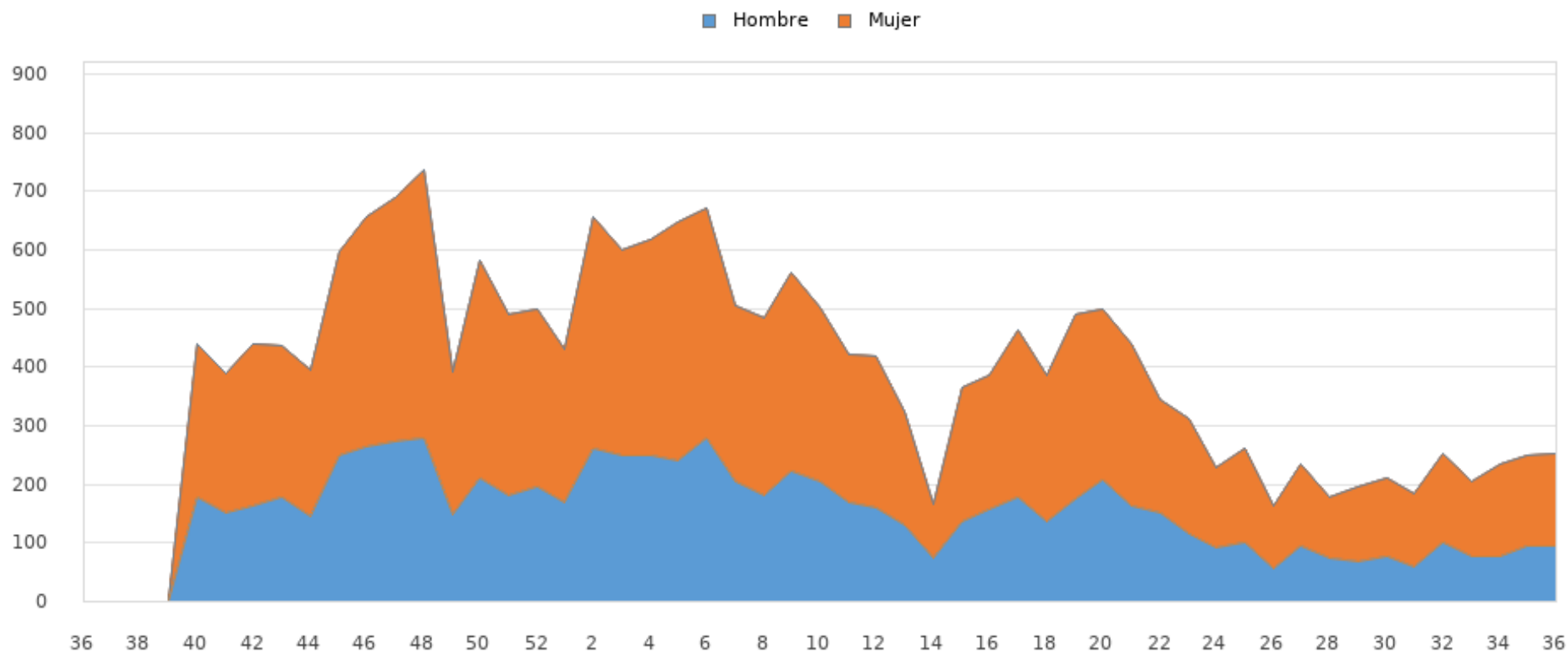



Tasas de Incidencia semanal de IRAs por grupo de edad, semana 36/2022 - semana 36/2023 Ceuta

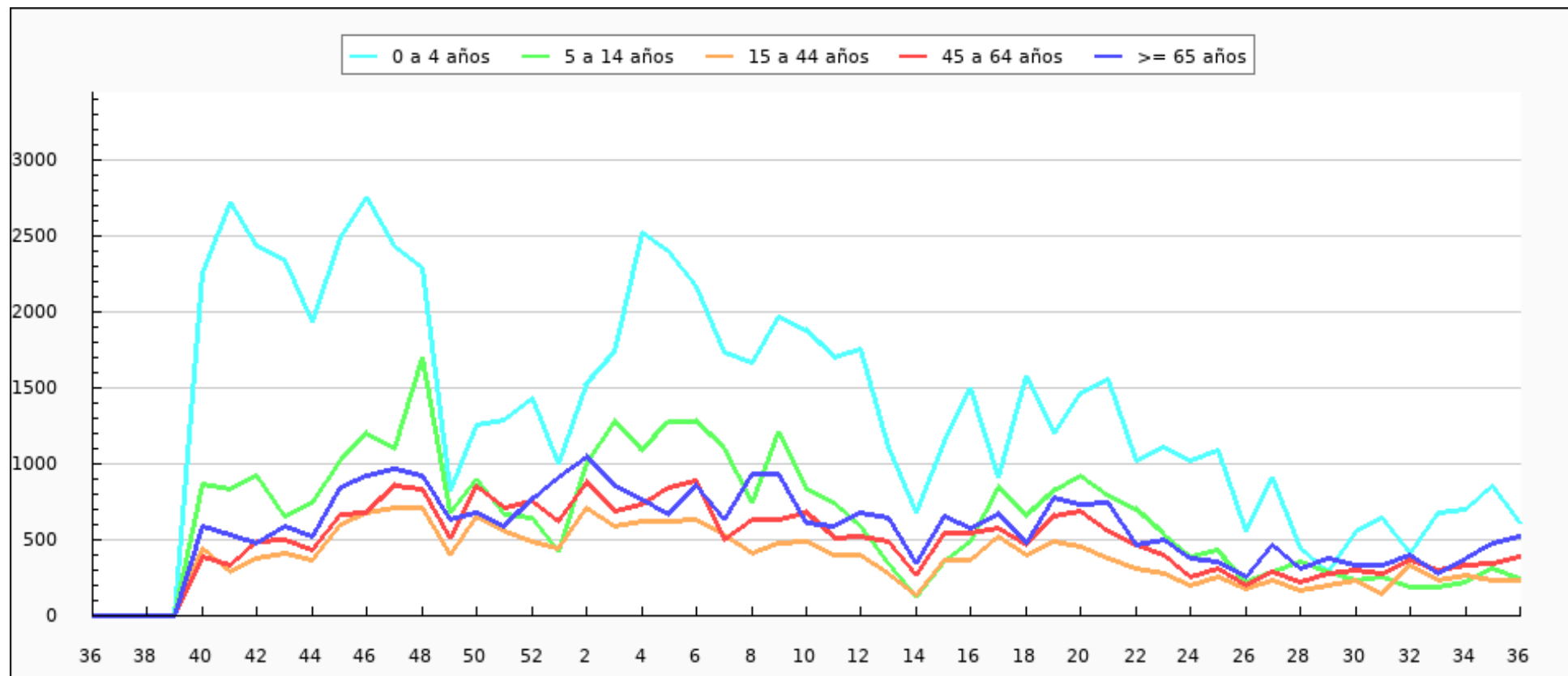



Tasas de Incidencia semanal de IRAs por sexo, semana 36/2022 - semana 36/2023 Ceuta

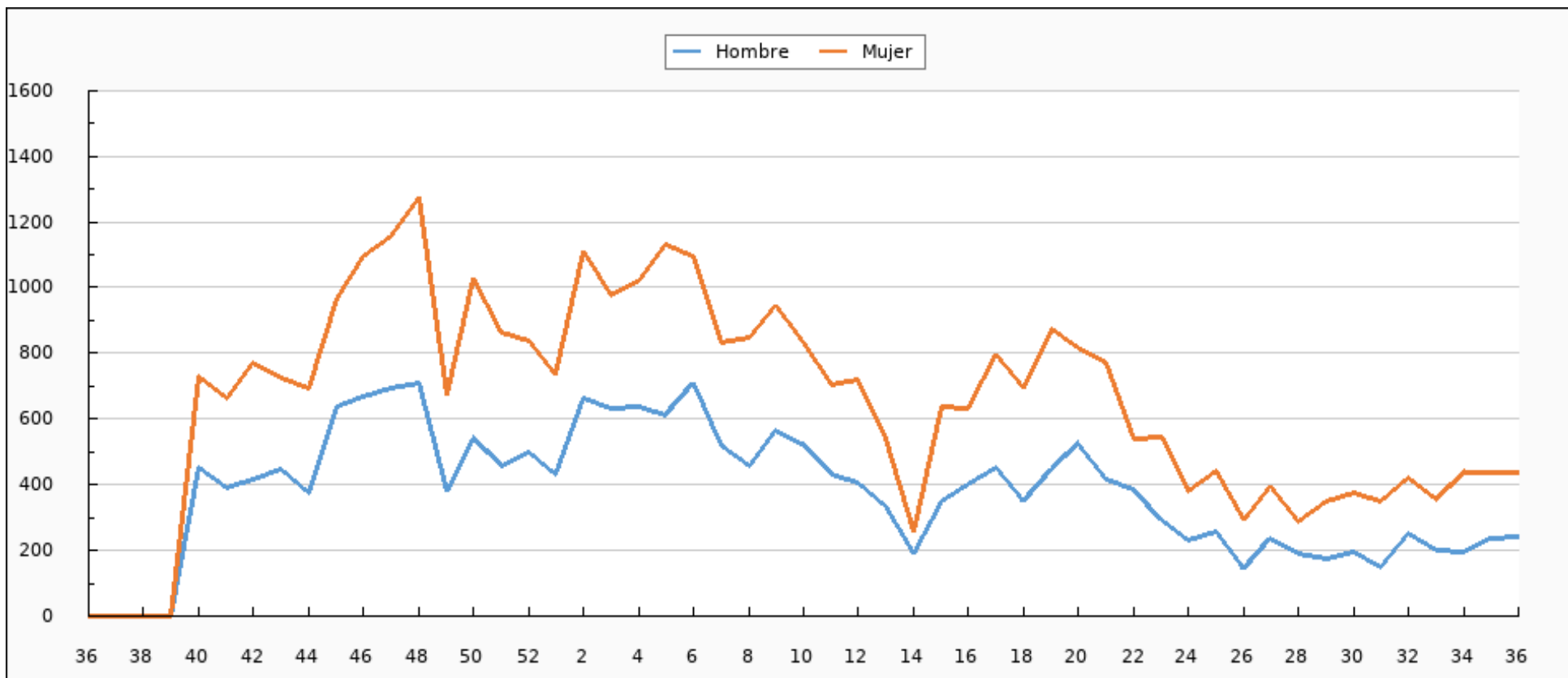



IRAs declaradas por INGESA. Semana 36/2023 Ceuta

| CIE9 | ENFERMEDAD | SEMANA 36 | TEMPORADA |
|--------|--|-----------|-----------|
| 460 | NASOFARINGITIS AGUDA (RESFRIADO COMÚN) | 71 | 5.737 |
| 466.0 | BRONQUITIS AGUDA | 67 | 3.945 |
| 462 | FARINGITIS AGUDA | 34 | 3.339 |
| 463 | AMIGDALITIS AGUDA | 50 | 3.133 |
| 079.82 | CORONAVIRUS ASOCIADO A SARS-CoV-2 | 20 | 2.458 |
| 487.0 | GRIPE | 3 | 822 |
| 464.0 | LARINGITIS AGUDA | 0 | 330 |
| 465.0 | LARINGOFARINGITIS AGUDA | 3 | 210 |
| 466.1 | BRONQUIOLITIS AGUDA | 1 | 162 |
| 485 | BRONCONEUMONÍA - ORGANISMO SIN ESPECIFICAR | 2 | 67 |
| 487.1 | GRIPE CON OTRAS MANIFESTACIONES RESPIRATORIAS | 0 | 47 |
| 486 | NEUMONÍA - ORGANISMO SIN ESPECIFICAR | 1 | 22 |
| 480 | NEUMONÍA VÍRICA | 0 | 11 |
| 465.8 | INFECCIONES MÚLTIPLES DE LAS VÍAS RESPIRATORIAS SUPERIORES | 0 | 2 |
| 464.4 | CRUP LARINGEO | 0 | 1 |



| CIE9 | ENFERMEDAD | SEMANA 36 | TEMPORADA |
|--------------|--|------------|---------------|
| 465.9 | INFECCIÓN AGUDA DE LAS VÍAS RESPIRATORIAS SUPERIORES DE LOCALIZACIÓN NO ESPECIFICADA | 0 | 0 |
| 464.10 | TRAQUETEITIS AGUDA | 0 | 0 |
| 462.20 | LARINGOTRAQUETEITIS AGUDA | 0 | 0 |
| TOTAL | | 252 | 20.286 |



IRAs más comunes por grupos de edad. Semana 36/2023 Ceuta

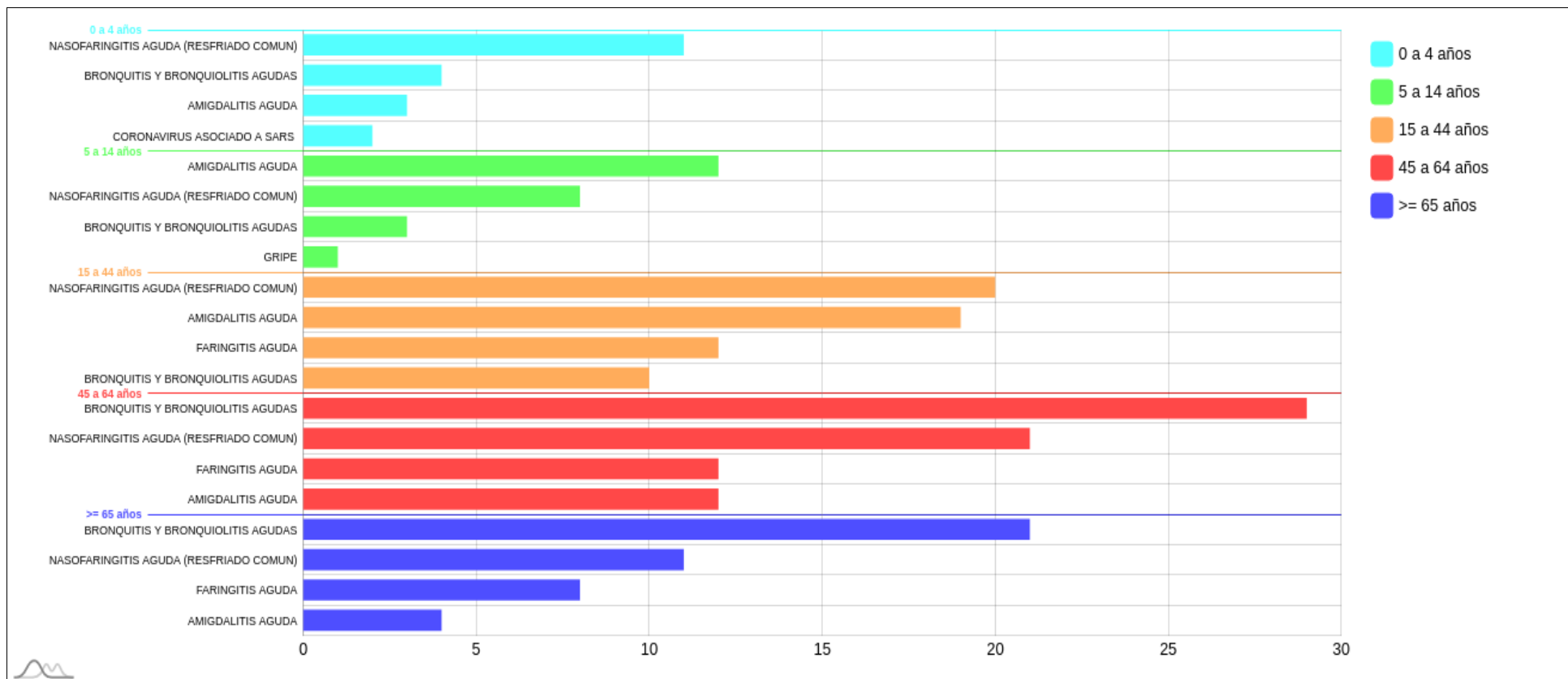



IRAs más comunes por sexo. Semana 36/2023 Ceuta

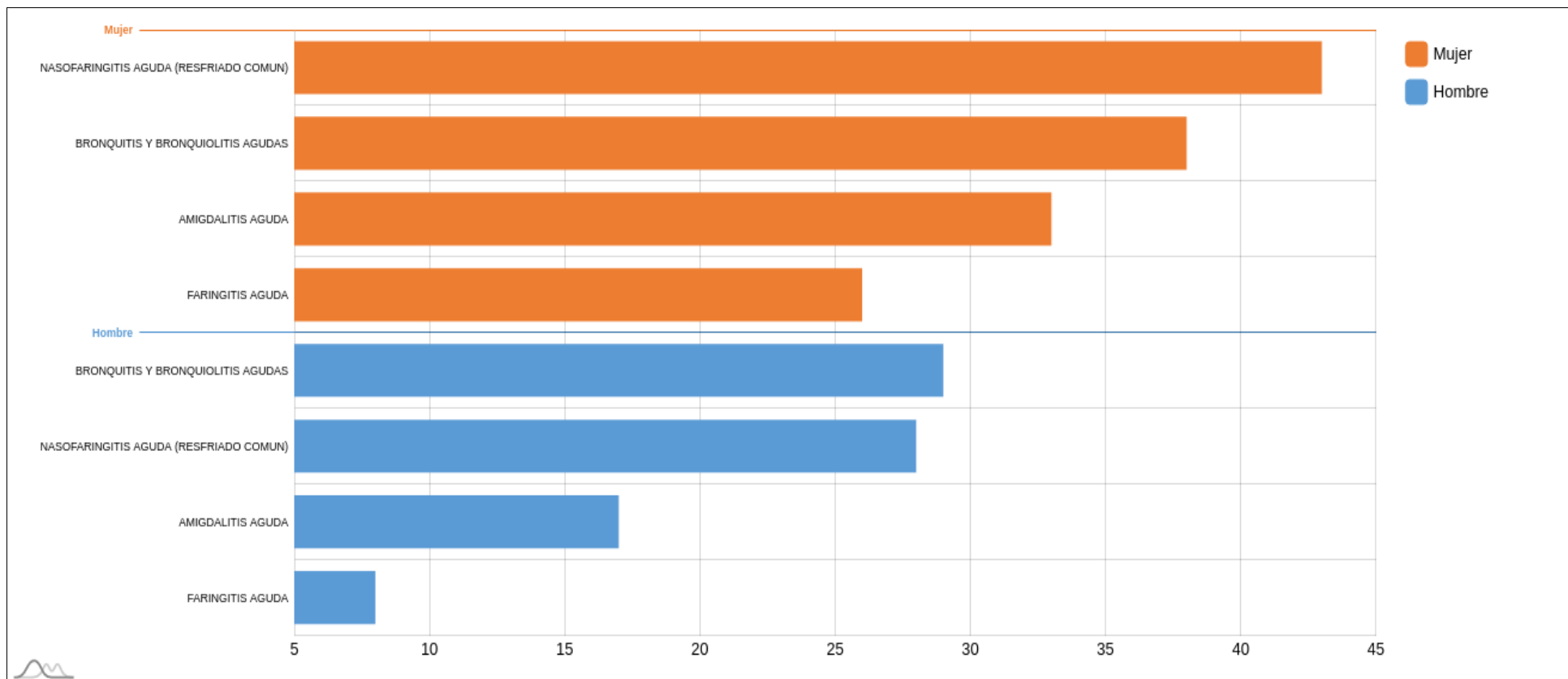



Muestras centinelas analizadas y porcentaje de positividad a SARS-CoV-2, gripe y VRS. Desde la semana 40/2022 Ceuta

| | SEMANA 36* | | | 2022-2023 | | |
|------------|------------|-----------|---------------|-----------|-----------|---------------|
| | MUESTRAS | POSITIVOS | % POSITIVIDAD | MUESTRAS | POSITIVOS | % POSITIVIDAD |
| SARS-CoV-2 | 6 | 0 | 0,00 | 1054 | 138 | 13,09 |
| Gripe | 6 | 0 | 0,00 | 1054 | 158 | 14,99 |
| VRS | 6 | 0 | 0,00 | 1054 | 33 | 3,13 |

*El número de muestras enviadas esta semana puede estar afectadas por retraso en la notificación, que se subsanará en semanas posteriores.



Evolución del porcentaje de positividad a SARS-CoV-2, gripe y VRS. Desde la semana 40/2022 Ceuta

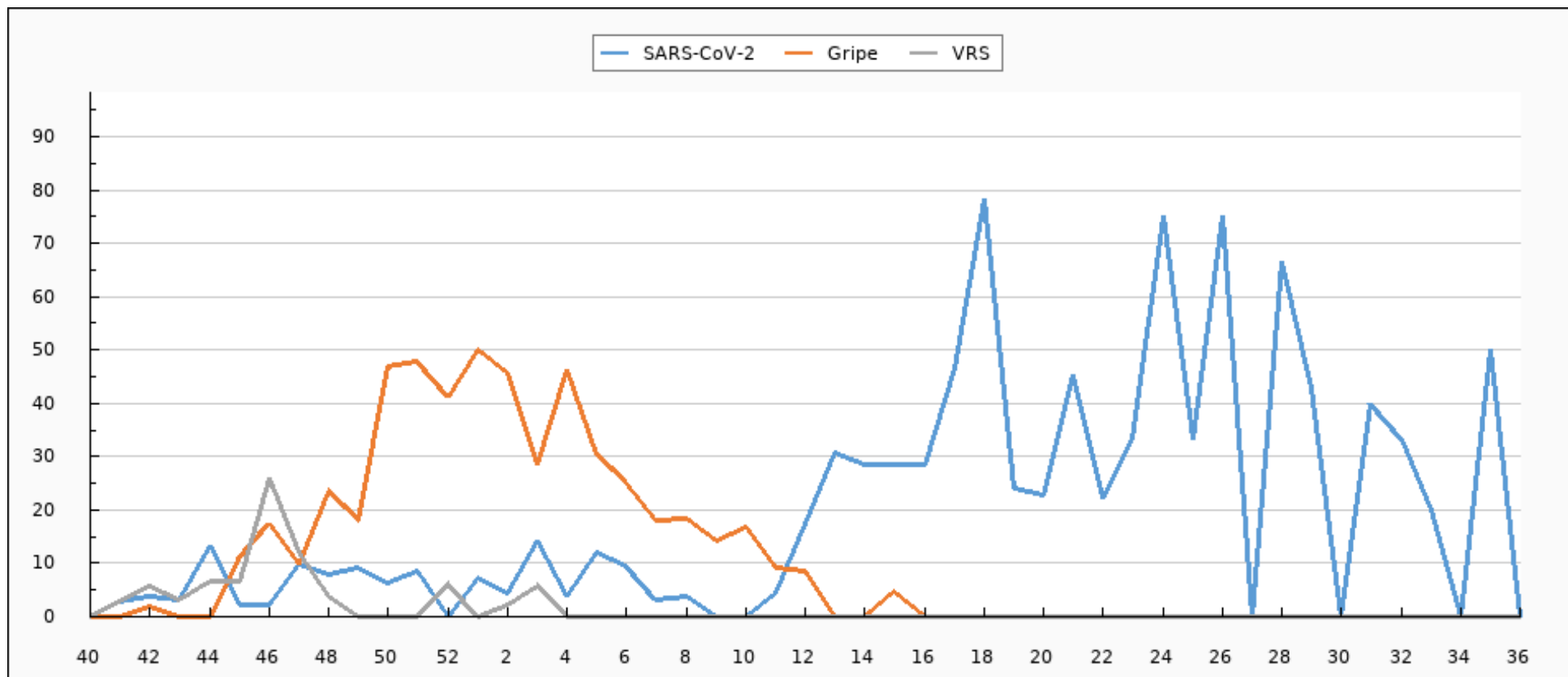



Evolución de muestras positivas a SARS-CoV-2, gripe A, gripe B y VRS. Desde la semana 40/2022 Ceuta

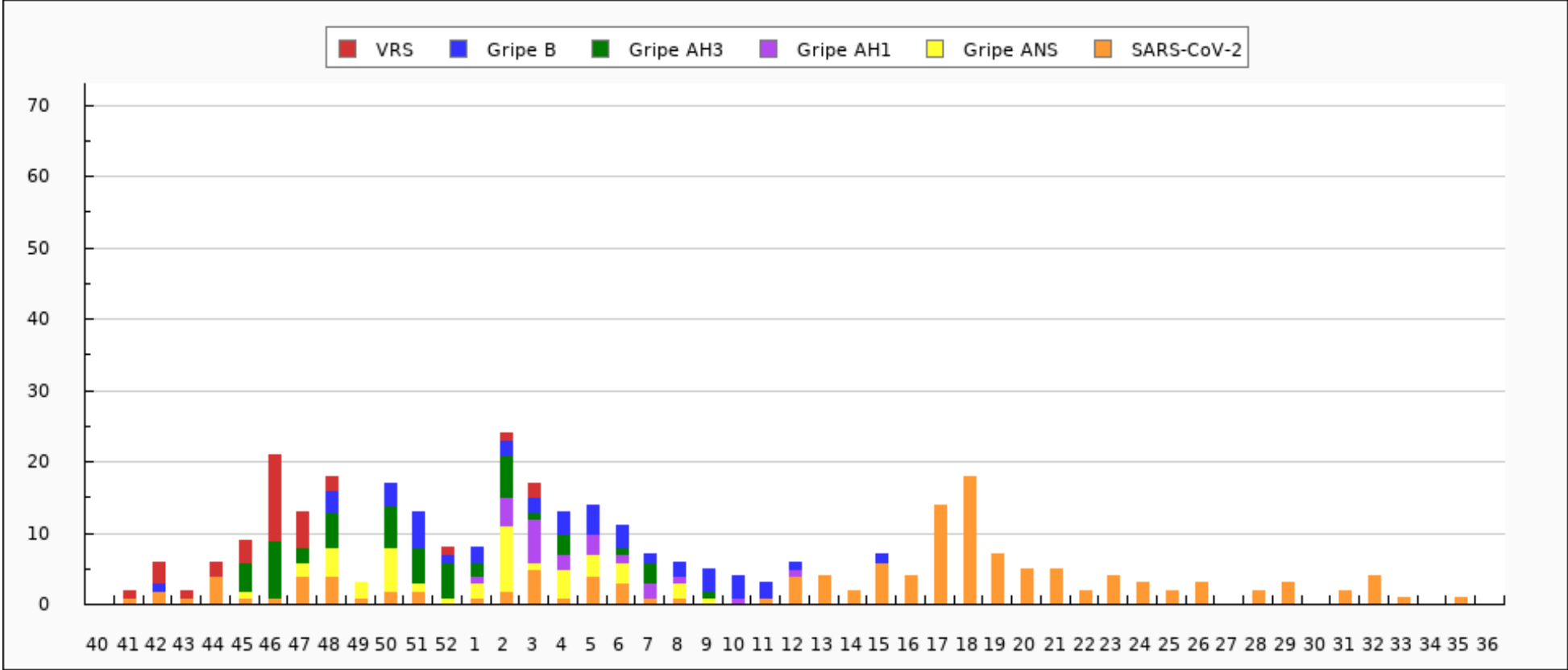



Evolución del porcentaje de positividad a SARS-CoV-2, gripe y VRS. Semana 36/2022 - semana 36/2023 Ceuta

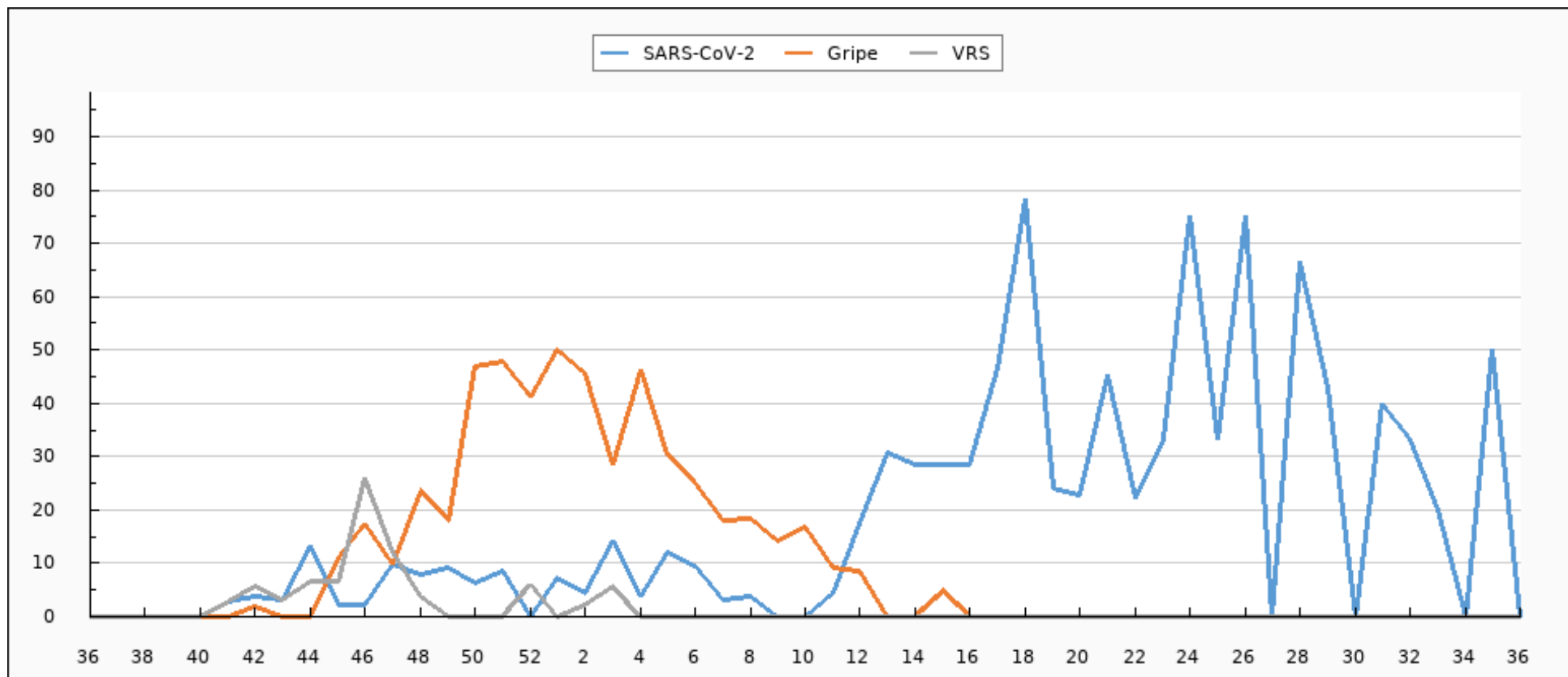



Evolución de muestras positivas a SARS-CoV-2, gripe A, gripe B y VRS. Semana 36/2022 - semana 36/2023 Ceuta

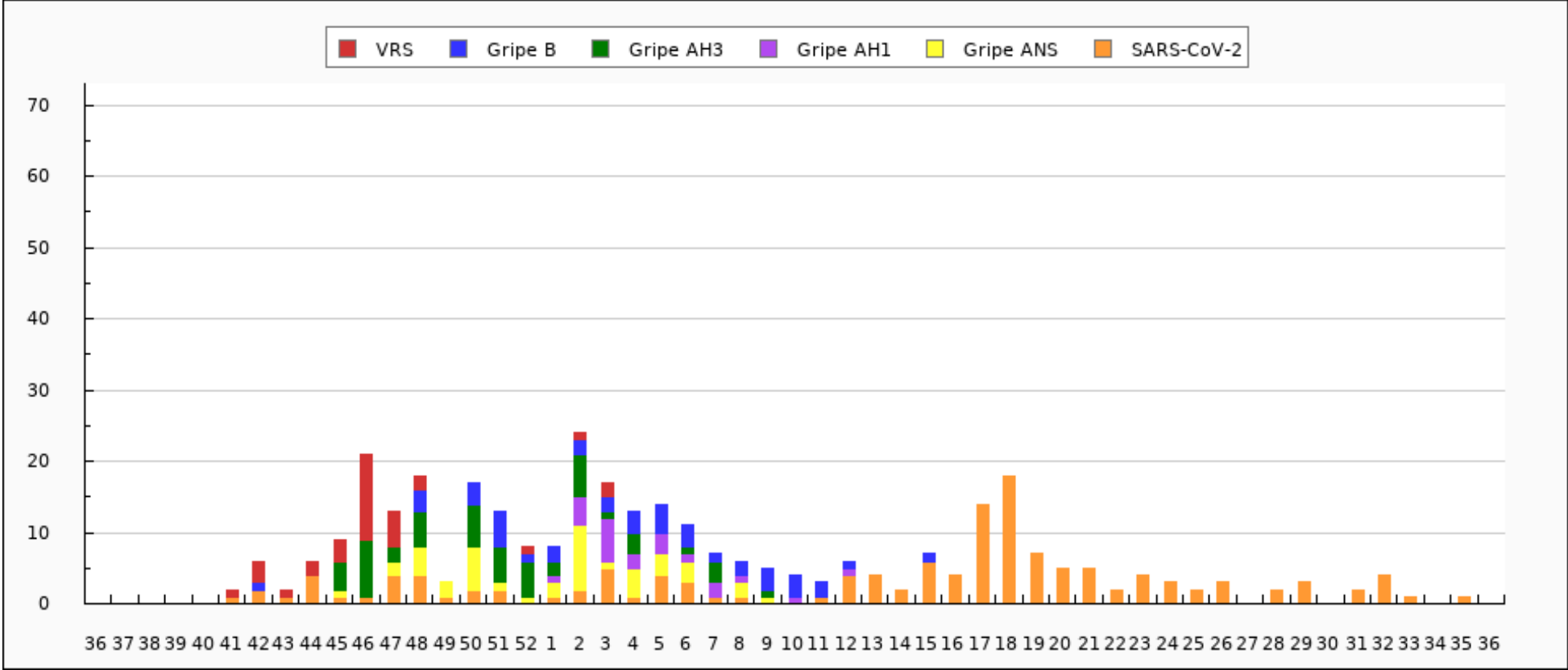



Tipados de virus de la gripe en Ceuta: Temporada actual

| TIPADO | CANTIDAD |
|--------------|------------|
| AH3N2 | 52 |
| ANS | 42 |
| B | 42 |
| AH1N1pdm09 | 22 |
| TOTAL | 158 |



Distribución de detecciones de virus por tipo/subtipo en Ceuta: Temporada actual

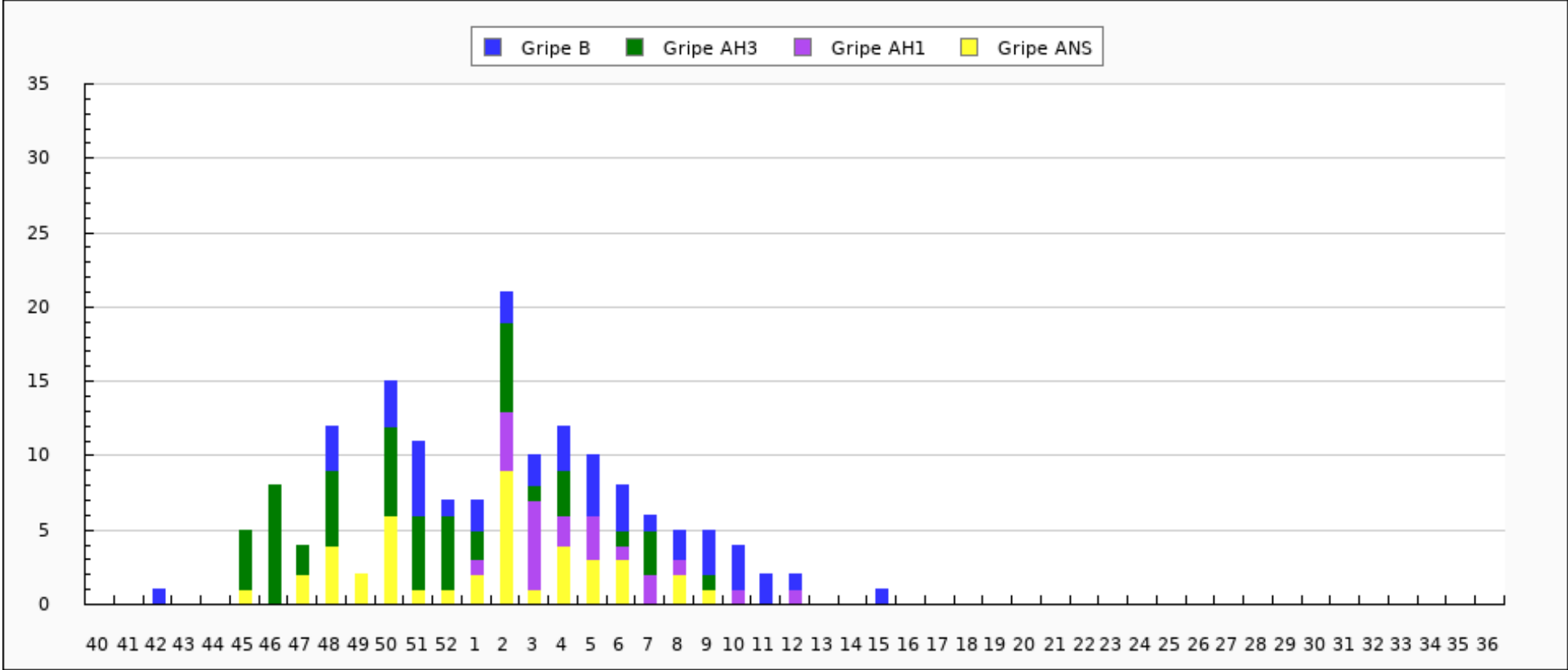



Distribución de detecciones de virus por tipo/subtipo en Ceuta. Semana 36/2022 - semana 36/2023

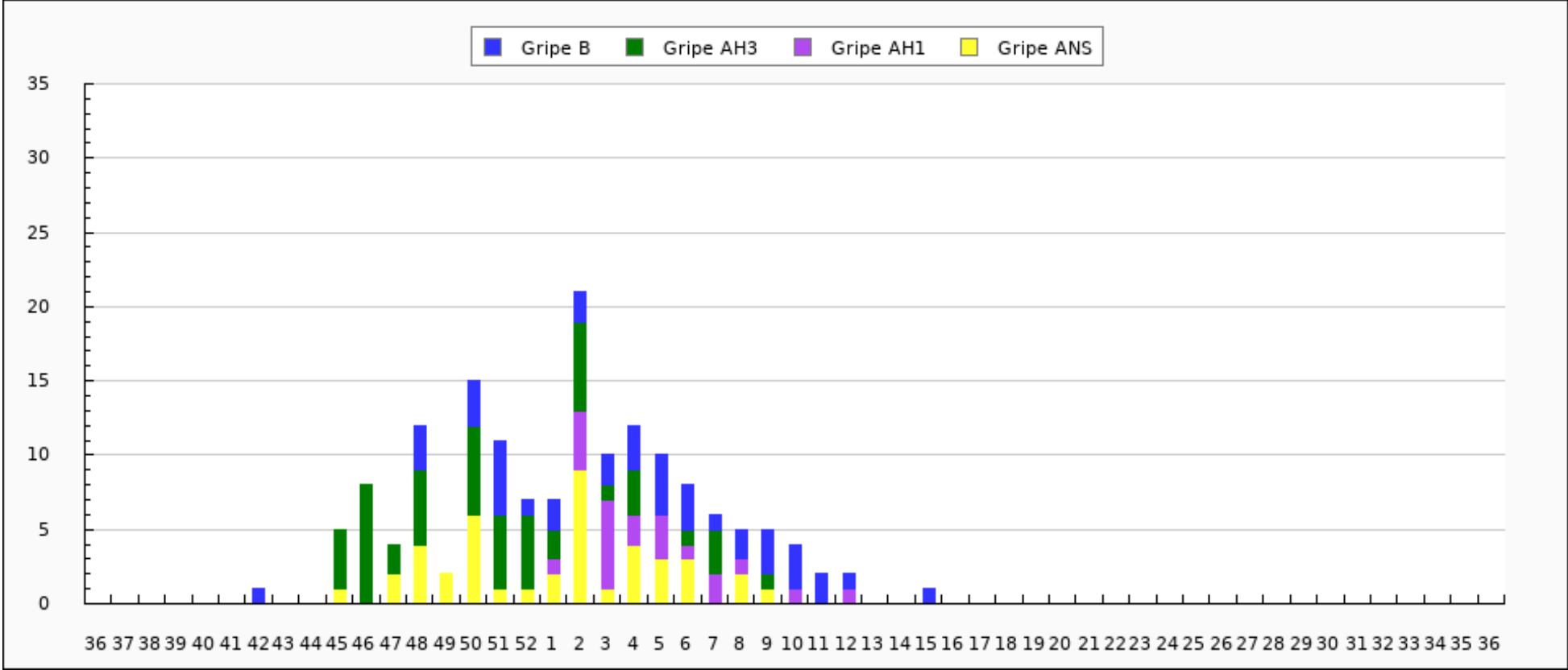



Caracterizaciones de virus de la gripe en Ceuta: Temporada actual

| CEPA | CANTIDAD |
|------------------------------|-----------------|
| A/Bangladesh/4005/2020(H3N2) | 48 |
| A/Sidney/5/2021(H1N1) | 18 |
| B/Austria/1359417/2021 | 7 |
| A/Norway/25089/2022(H1N1) | 4 |
| A/Slovenia/8720/2022(H3N2) | 4 |
| TOTAL | 81 |