



Vigilancia centinela de las IRAs en Atención Primaria-INGESA

Tasas de Incidencia por tramos de edad por 100.000 habitantes. Semana 50/2023 Ceuta

EDAD	CASOS	POBLACIÓN	TASA
0 a 4 años	44	3.413	1.289,19
5 a 14 años	72	10.140	710,06
15 a 44 años	144	30.633	470,08
45 a 64 años	145	21.512	674,04
>= 65 años	66	9.499	694,81
TOTAL	471	75.197	626,35

Población vigilada: población cubierta por Ingesa a 17 de octubre de 2022 del componente sindrómico de la vigilancia de las IRAs.



Tasas de Incidencia semanal de IRAs, temporada 2023-2024 Ceuta. Casos por 100.000 habitantes

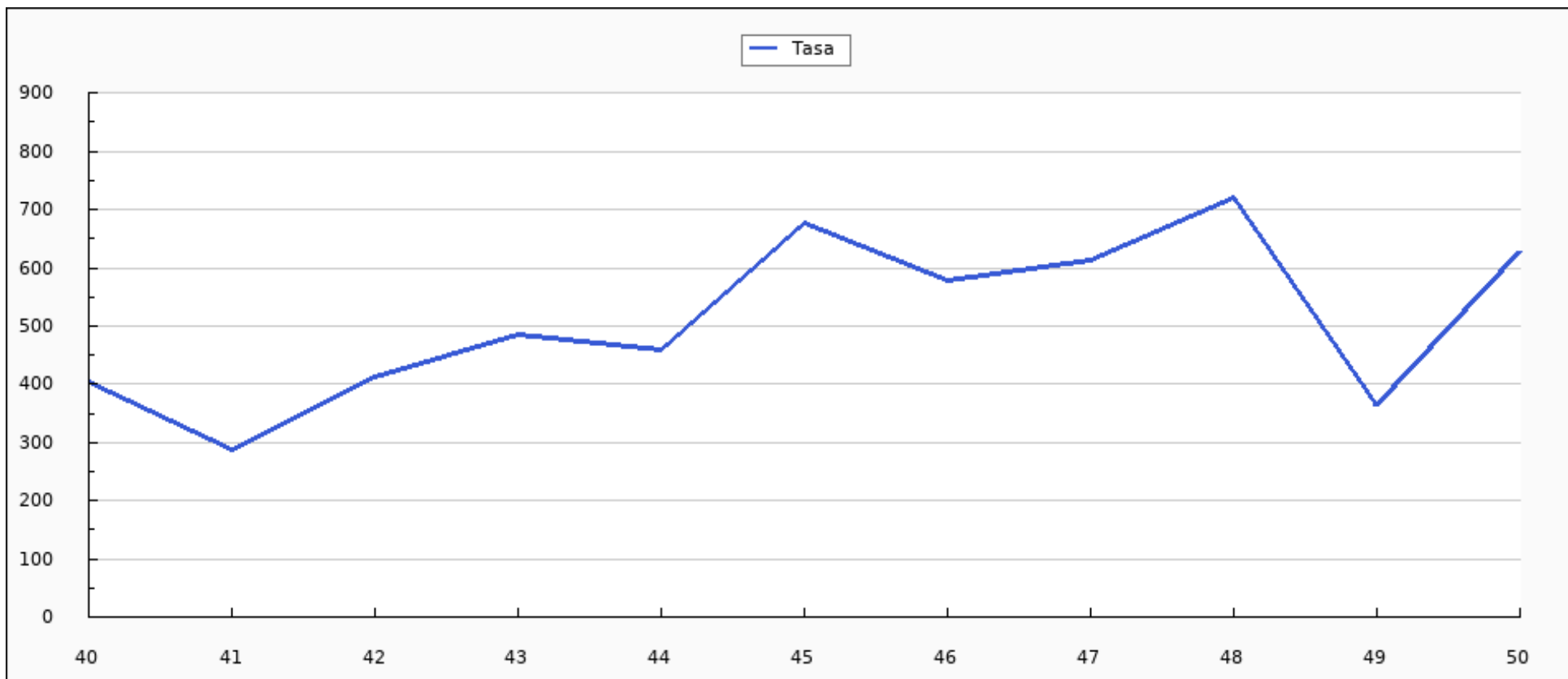



Casos semanales de IRA por grupo de edad, temporada 2023-2024 Ceuta

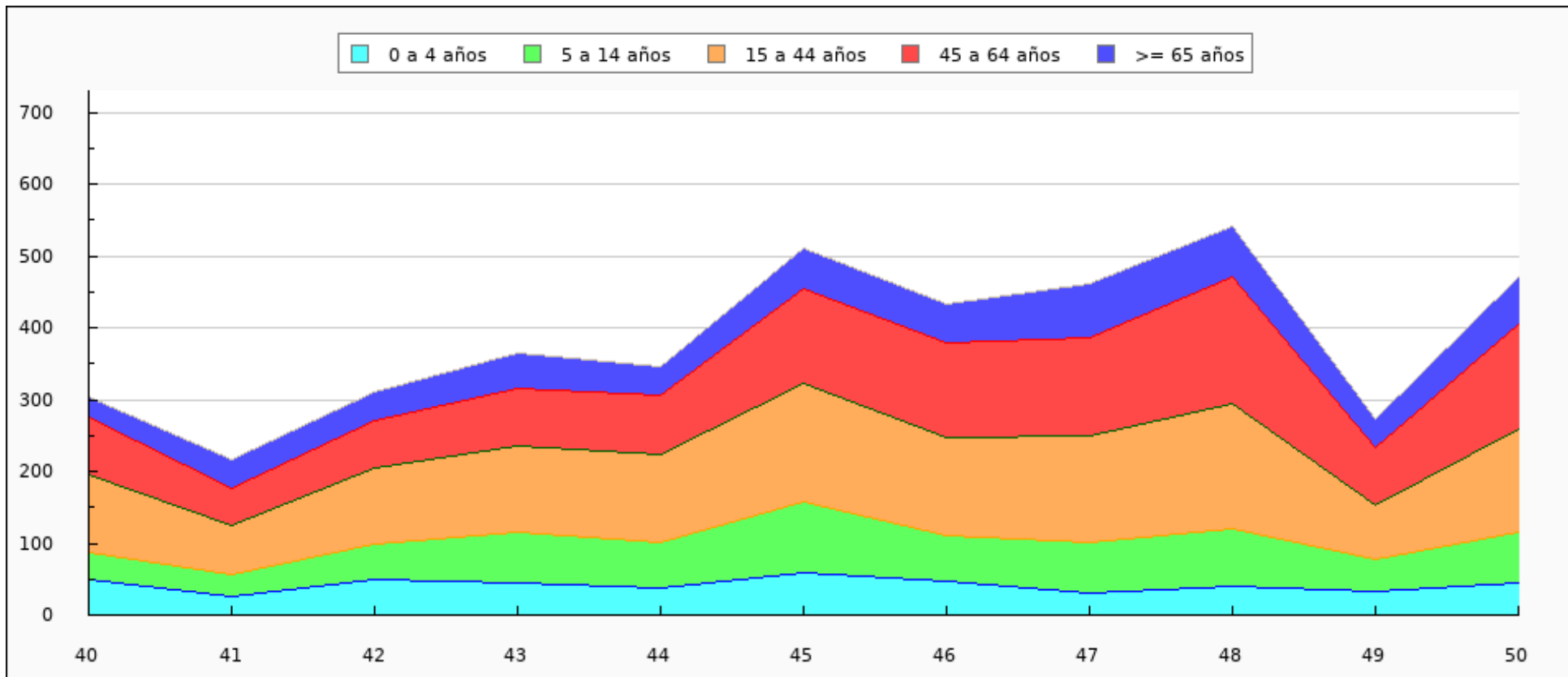



Casos semanales de IRA por sexo, temporada 2023-2024 Ceuta

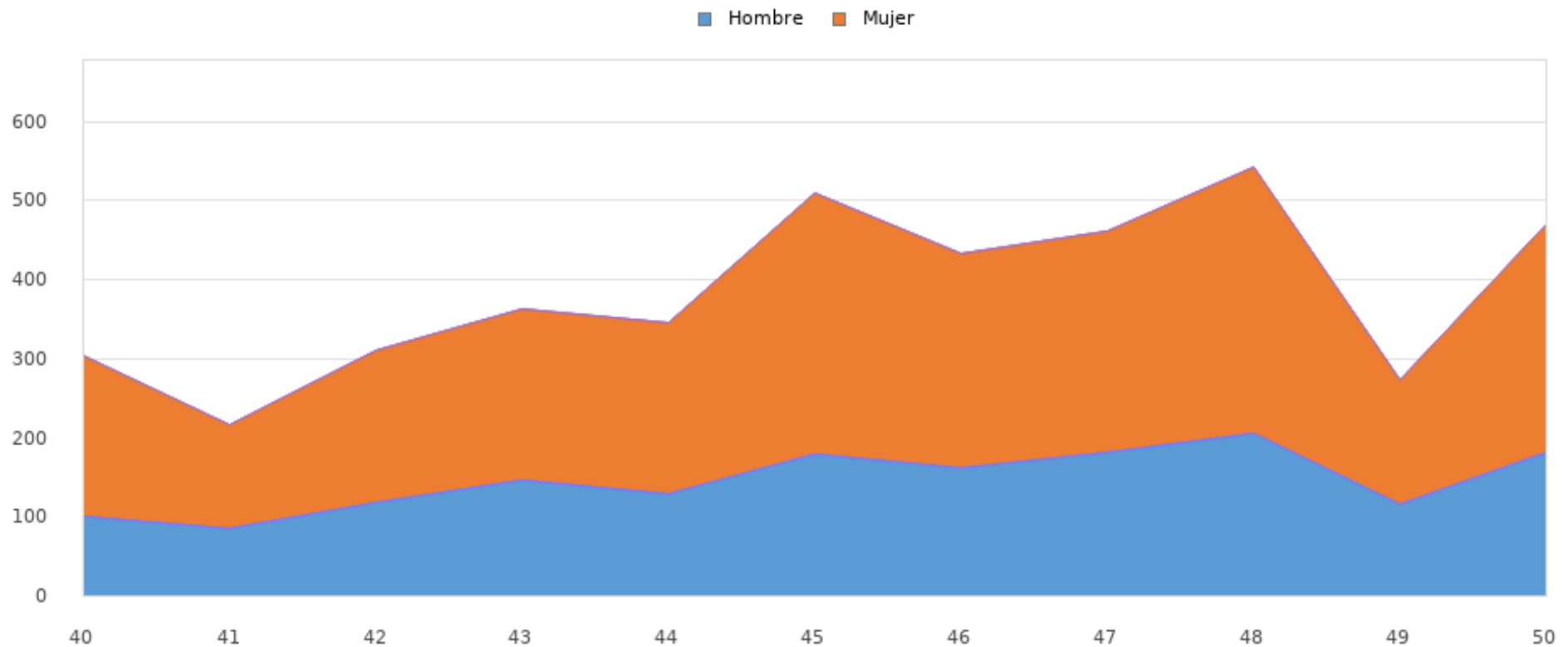



Tasas de Incidencia semanal de IRAs por grupo de edad, temporada 2023-2024 Ceuta

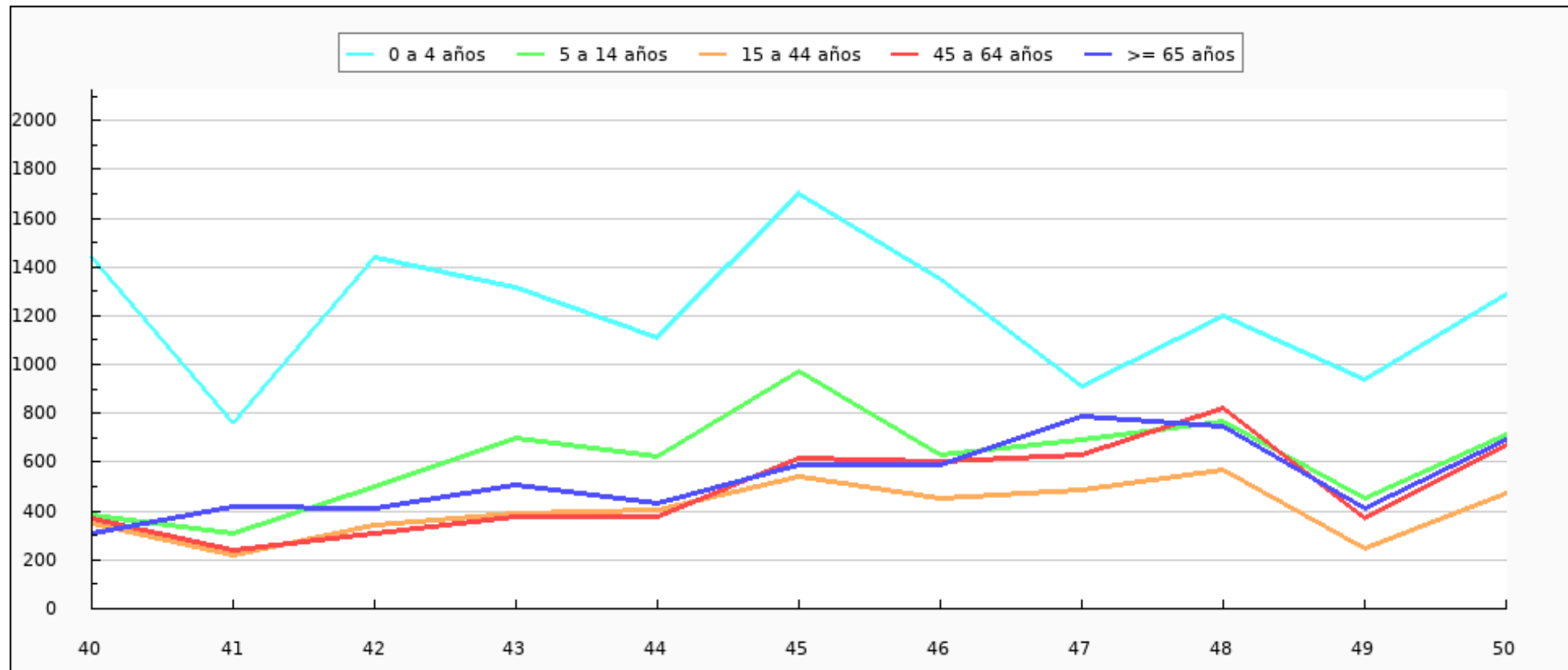



Tasas de Incidencia semanal de IRAs por sexo, temporada 2023-2024 Ceuta

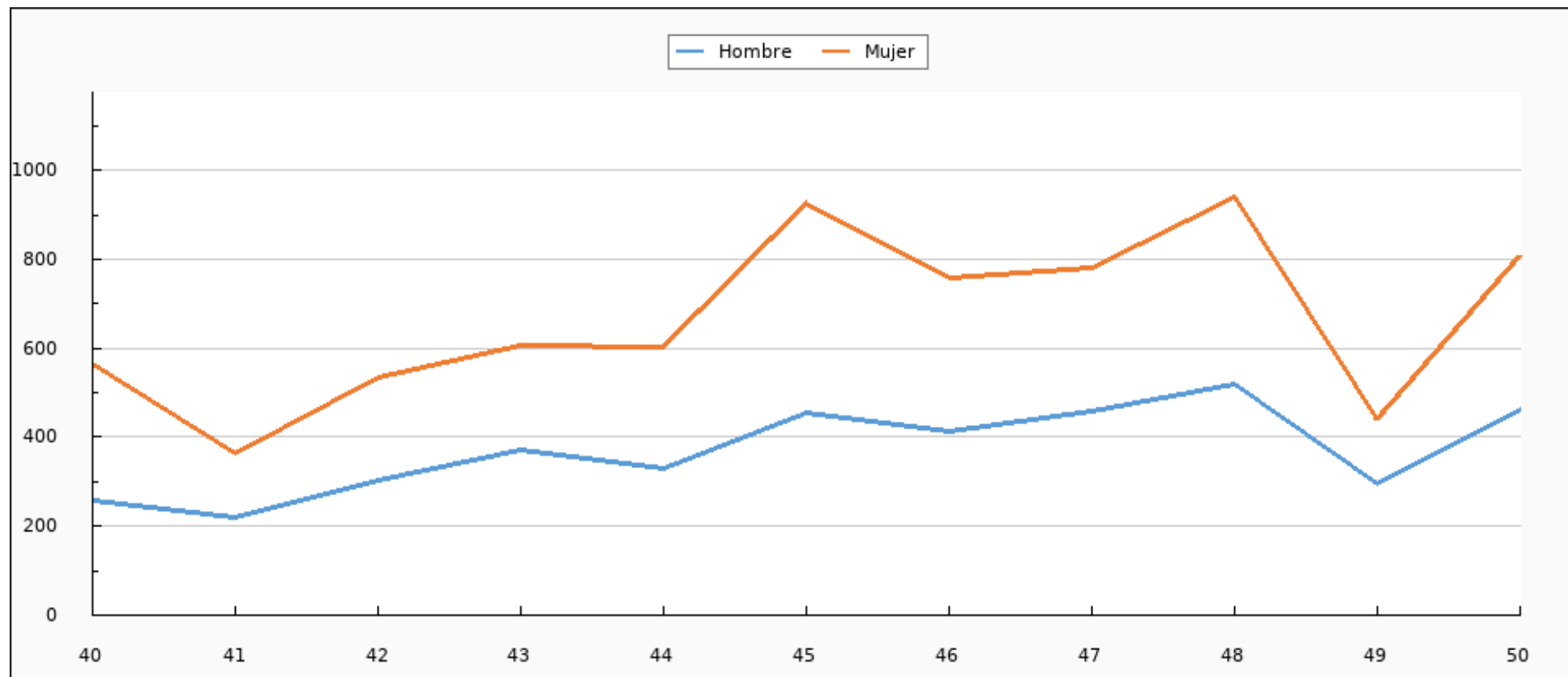



Tasas de Incidencia semanal de IRAs, semana 50/2022 - semana 50/2023 Ceuta. Casos por 100.000 habitantes

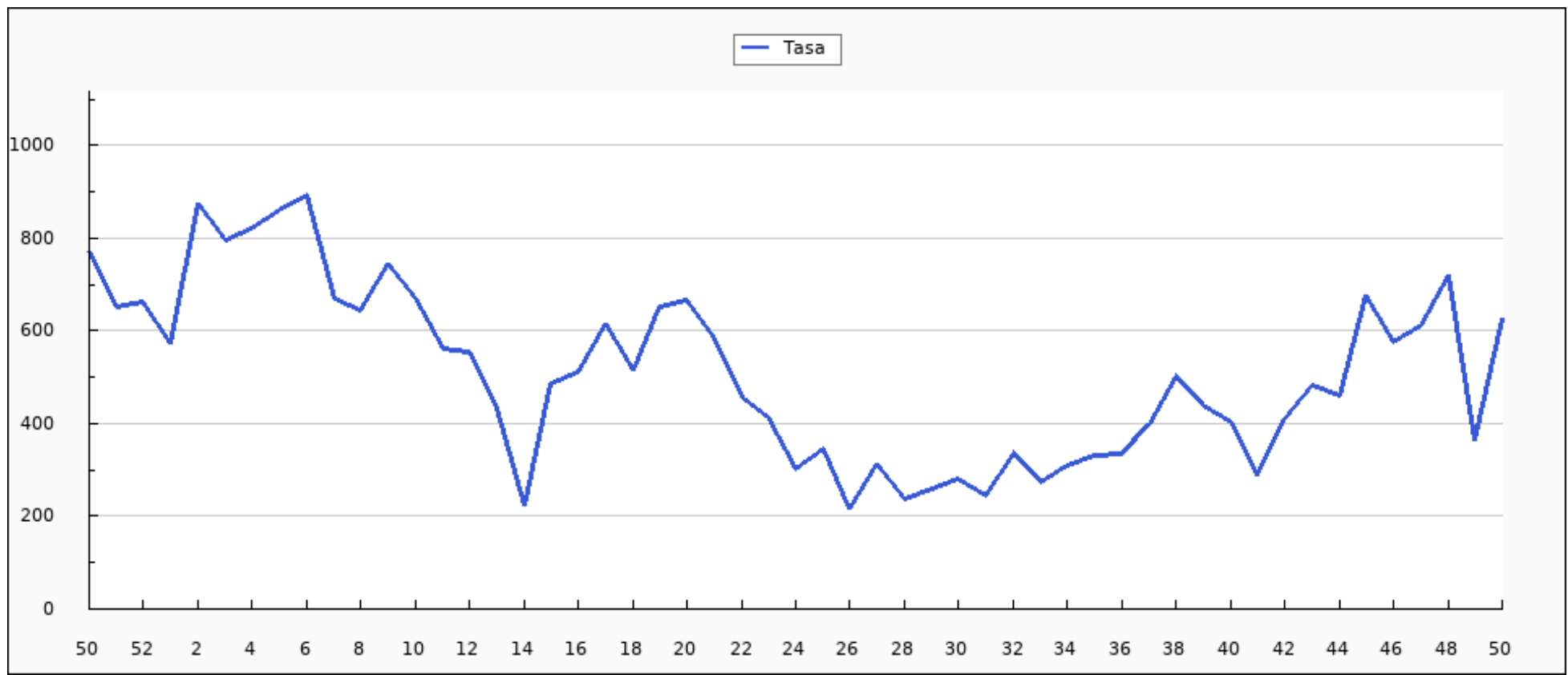



Casos semanales de IRAs por grupo de edad, semana 50/2022 - semana 50/2023 Ceuta

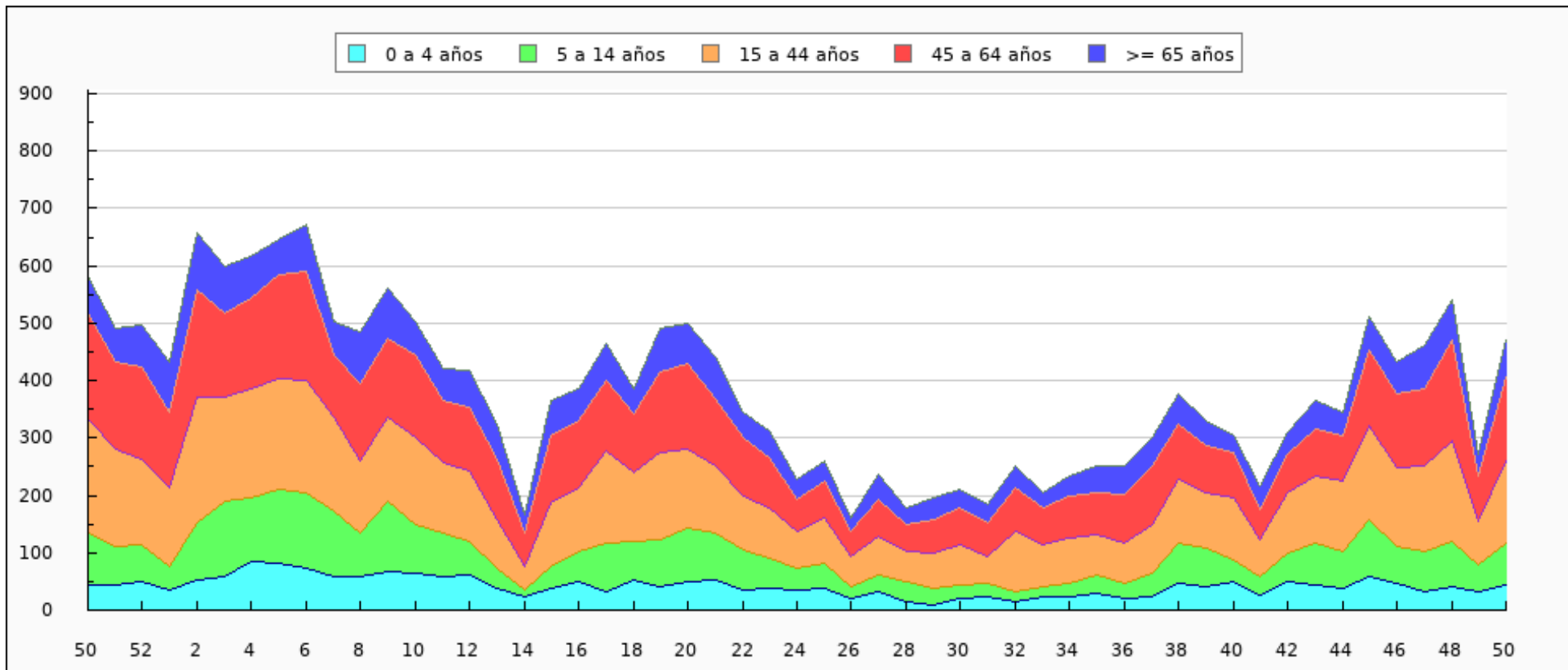



Casos semanales de IRAs por sexo, semana 50/2022 - semana 50/2023 Ceuta

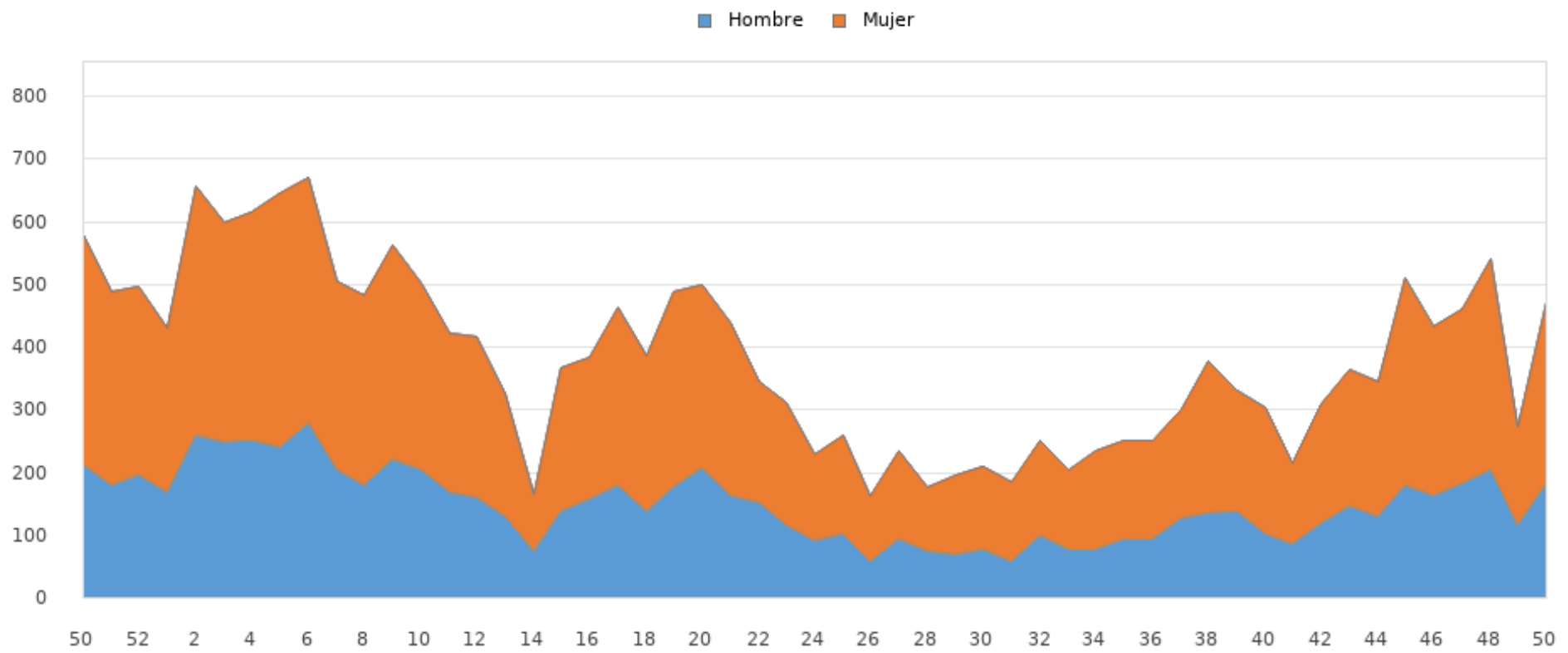



Tasas de Incidencia semanal de IRAs por grupo de edad, semana 50/2022 - semana 50/2023 Ceuta

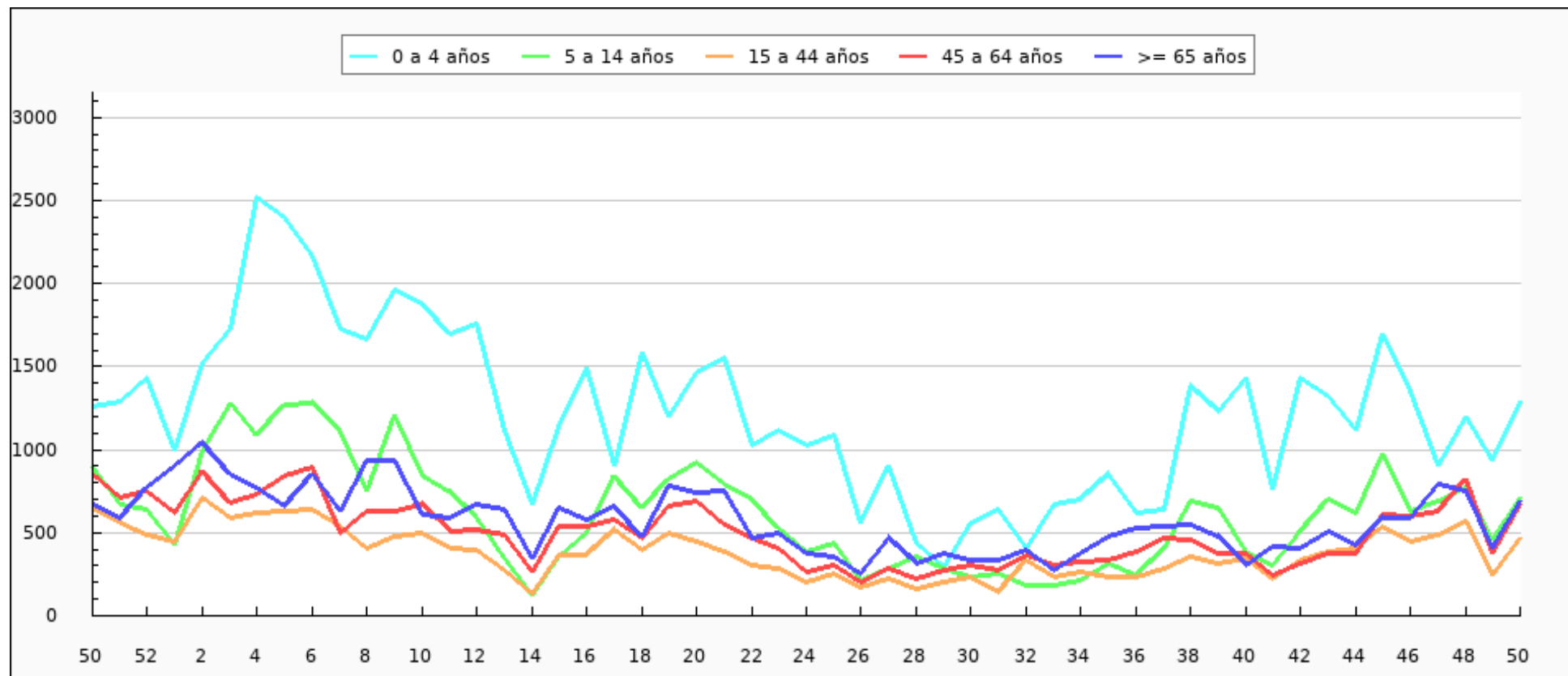



Tasas de Incidencia semanal de IRAs por sexo, semana 50/2022 - semana 50/2023 Ceuta

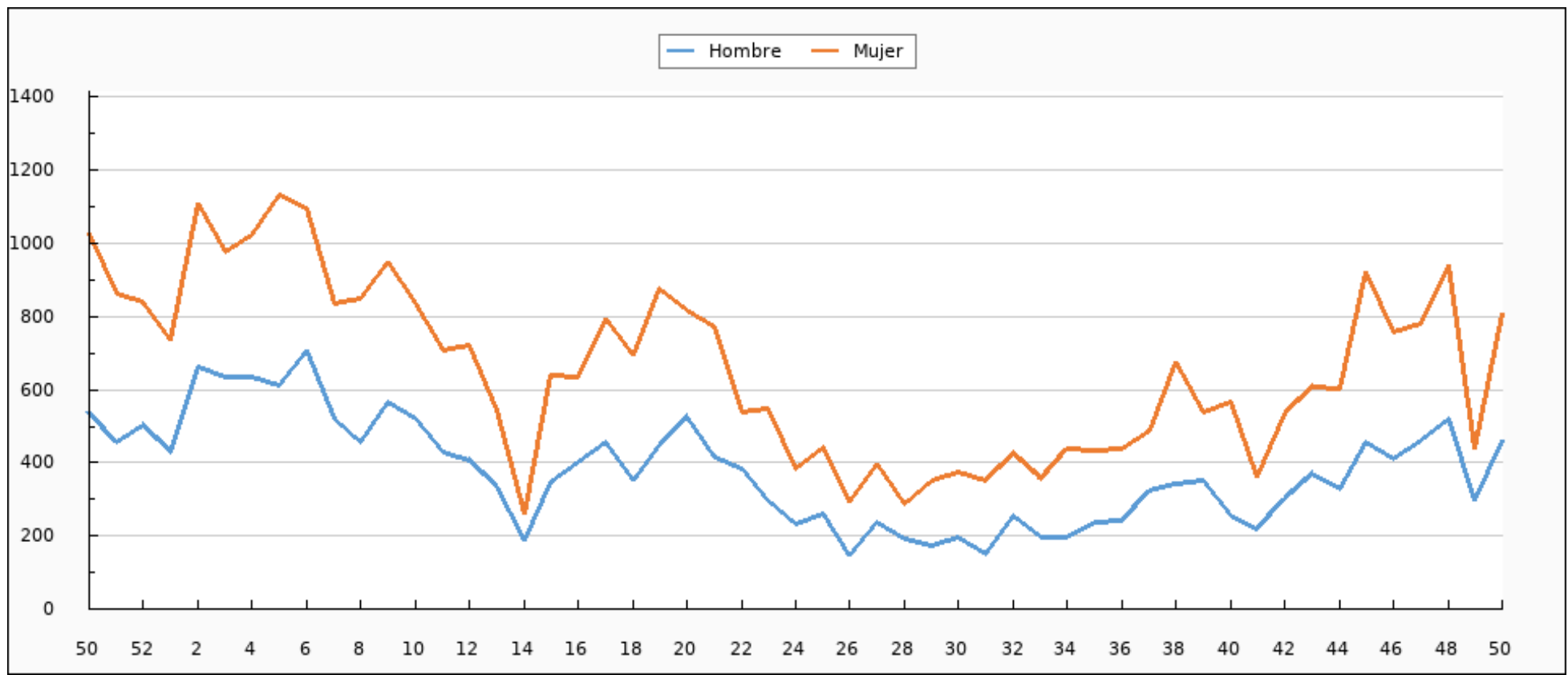



IRAs declaradas por INGESA. Semana 50/2023 Ceuta

CIE9	ENFERMEDAD	SEMANA 50	TEMPORADA
460	NASOFARINGITIS AGUDA (RESFRIADO COMÚN)	129	1.317
466.0	BRONQUITIS AGUDA	86	804
462	FARINGITIS AGUDA	89	730
463	AMIGDALITIS AGUDA	66	696
079.82	CORONAVIRUS ASOCIADO A SARS-CoV-2	37	318
487.0	GRIPE	37	172
465.0	LARINGOFARINGITIS AGUDA	14	65
464.0	LARINGITIS AGUDA	9	60
466.1	BRONQUIOLITIS AGUDA	0	30
485	BRONCONEUMONÍA - ORGANISMO SIN ESPECIFICAR	3	16
487.8	GRIPE CON OTRAS MANIFESTACIONES	0	7
480	NEUMONÍA VÍRICA	0	5
486	NEUMONÍA - ORGANISMO SIN ESPECIFICAR	0	3
464.4	CRUP LARINGEO	0	2
487.1	GRIPE CON OTRAS MANIFESTACIONES RESPIRATORIAS	0	1
079.82	CORONAVIRUS ASOCIADO A SARS	0	0



CIE9	ENFERMEDAD	SEMANA 50	TEMPORADA
483.8	NUEMONIA POR OTRO ORGANISMO ESPECIFICADO	0	0
465.9	LOCALIZACION NO ESPECIFICADA	0	0
079.6	VIRUS RESPIRATORIO SINCITAL (RSV)	0	0
484.8	NEUMONIA EN OTRAS ENF. INFECC. CLASIF. BAJO OTRO CONCEPTO	0	0
465.8	INFECCIONES MÚLTIPLES DE LAS VÍAS RESPIRATORIAS SUPERIORES	0	0
466.0	BRONQUITIS AGUDA	0	0
464.00	LARINGITIS AGUDA SIN MENCION DE OBSTRUCCION	0	0
464.10	TRAQUETEITIS AGUDA	0	0
466.1	BRONQUIOLITIS AGUDA	0	0
464.11	TRAQUEITIS AGUDA CON OBSTRUCCION	0	0
462.20	LARINGOTRAQUETEITIS AGUDA	0	0
480	NEUMONIA POR CORONAVIRUS ASOCIADO A SARS	0	0
464.21	TRAQUEITIS AGUDA CON OBSTRUCCION	0	0
465.9	INFECCIÓN AGUDA DE LAS VÍAS RESPIRATORIAS SUPERIORES DE LOCALIZACIÓN NO ESPECIFICADA	0	0
485	BRONCONEUMONIA ORGANISMO SIN ESPECIFICAR	0	0
464.30	EPIGLOTITIS AGUDA SIN MENCION DE OBSTRUCCION	0	0
464.4	CRUP	0	0
486	NEUMONIA ORGANISMO SIN ESPECIFICAR	0	0



CIE9	ENFERMEDAD	SEMANA 50	TEMPORADA
487.0	GRIPE	0	0
466.11	BRONQUIOLITIS AGUDA DEBIDO AL VIRUS RESPIRATORIO SINCITAL	0	0
465.9	INFECCIÓN AGUDA DE LAS VÍAS RESPIRATORIAS SUPERIORES DE LOCALIZACIÓN NO ESPECIFICADA	0	0
487.1	GRIPE CON OTRAS MANIFESTACIONES RESPIRATORIAS	0	0
466.19	BRONQUIOLITIS AGUDA DEBIDO A OTROS ORGANISMOS INFECCIOSOS	0	0
465.8	OTRAS LOCALIZACIONES MULTIPLES DE INF.RESPIRATORIA VIA SUPER	0	0
TOTAL		470	4.226



IRAs más comunes por grupos de edad. Semana 50/2023 Ceuta

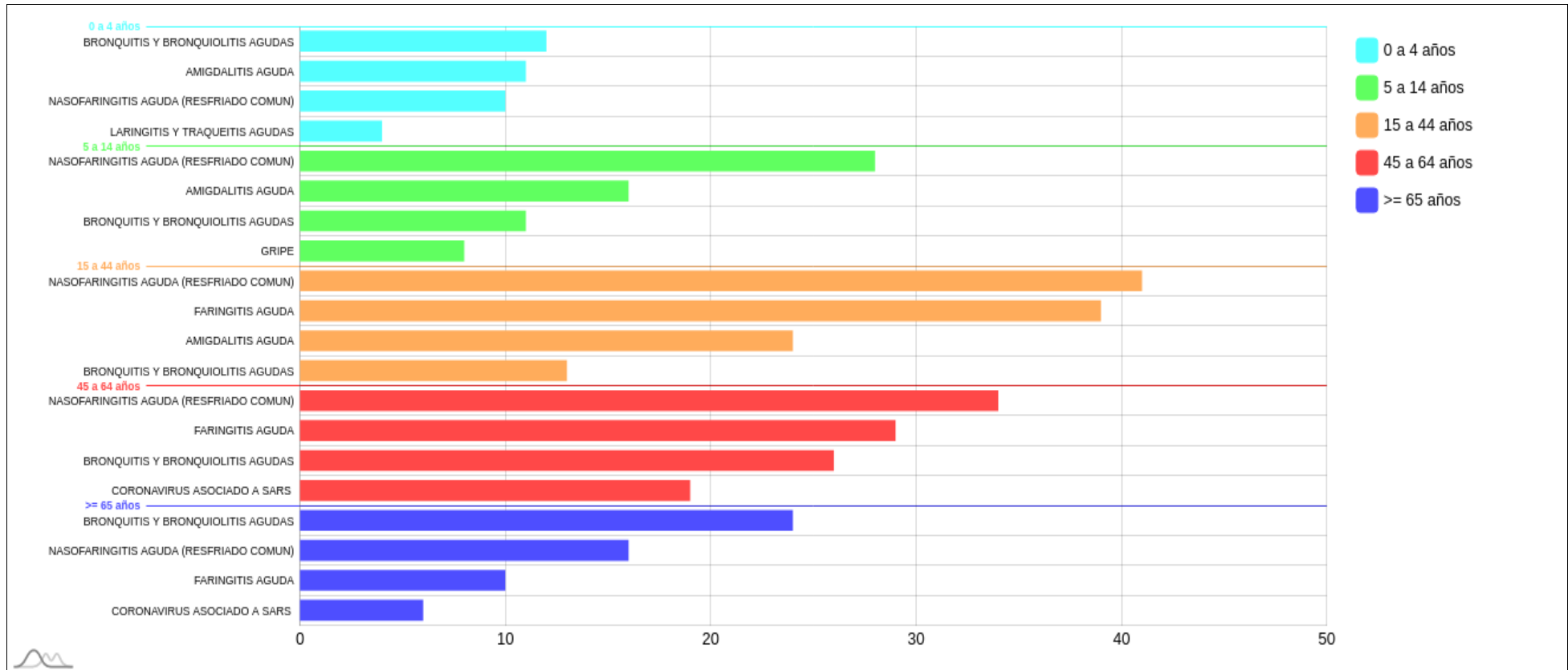



IRAs más comunes por sexo. Semana 50/2023 Ceuta

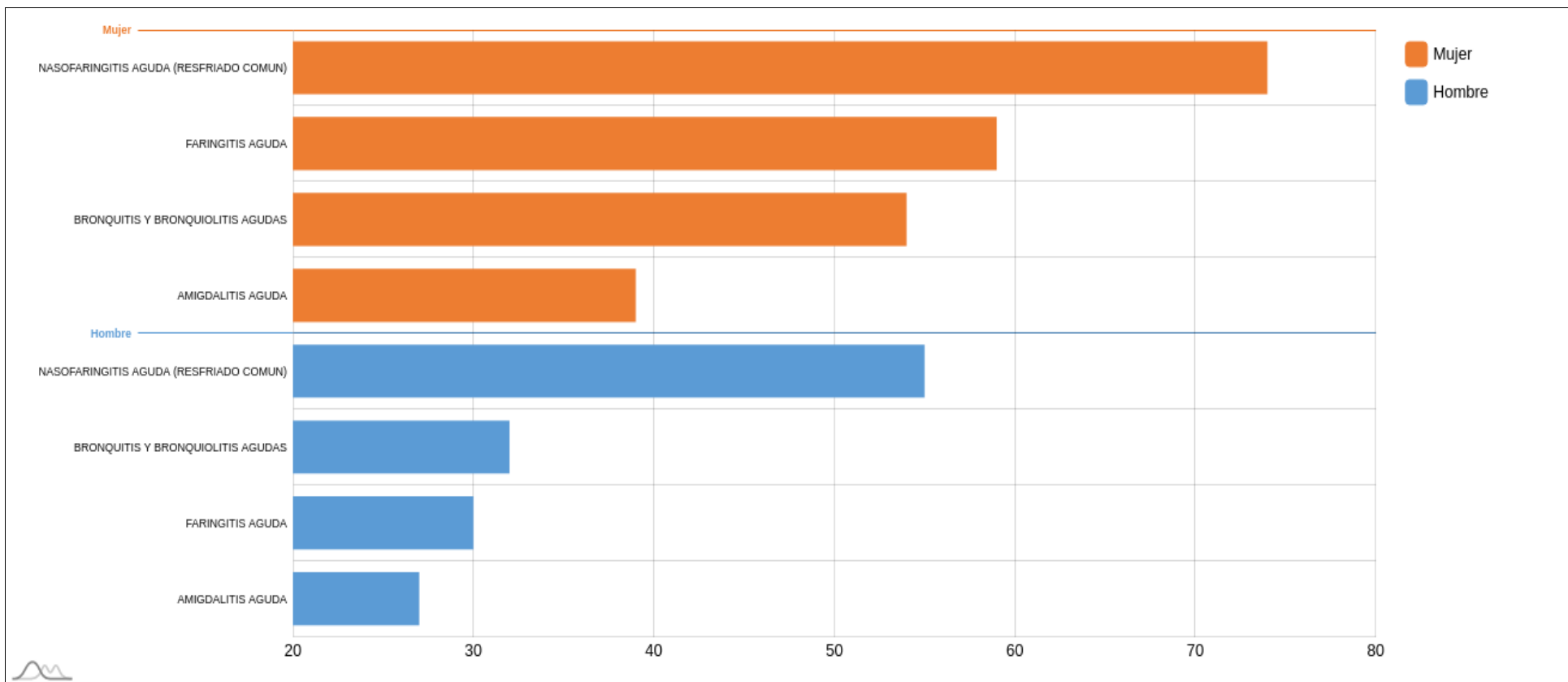



Muestras centinelas analizadas y porcentaje de positividad a SARS-CoV-2, gripe y VRS. Desde la semana 40/2023 Ceuta

	SEMANA 50*			2023-2024		
	MUESTRAS	POSITIVOS	% POSITIVIDAD	MUESTRAS	POSITIVOS	% POSITIVIDAD
SARS-CoV-2	9	0	0,00	65	9	13,85
Gripe	9	0	0,00	65	4	6,15
VRS	9	0	0,00	65	0	0,00

*El número de muestras enviadas esta semana puede estar afectadas por retraso en la notificación, que se subsanará en semanas posteriores.



Evolución del porcentaje de positividad a SARS-CoV-2, gripe y VRS. Desde la semana 40/2023 Ceuta

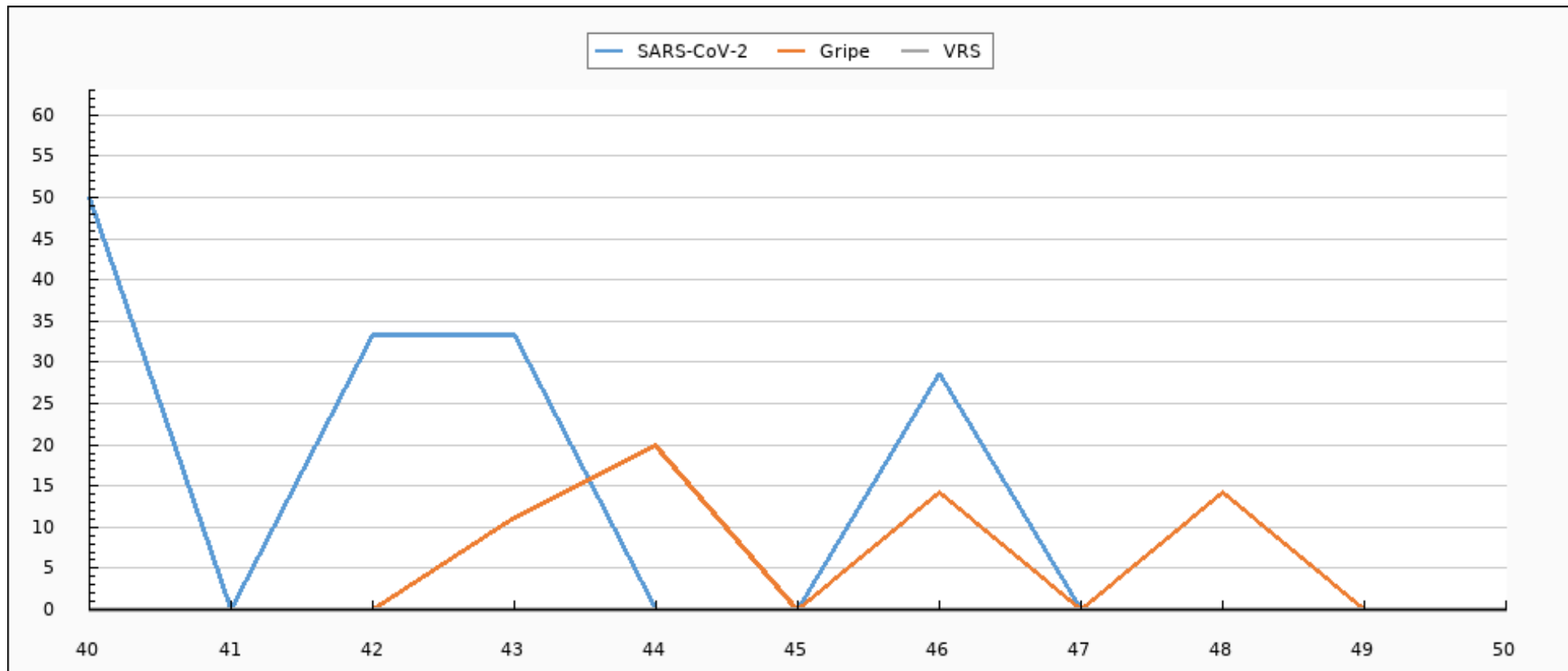



Evolución de muestras positivas a SARS-CoV-2, gripe A, gripe B y VRS. Desde la semana 40/2023 Ceuta

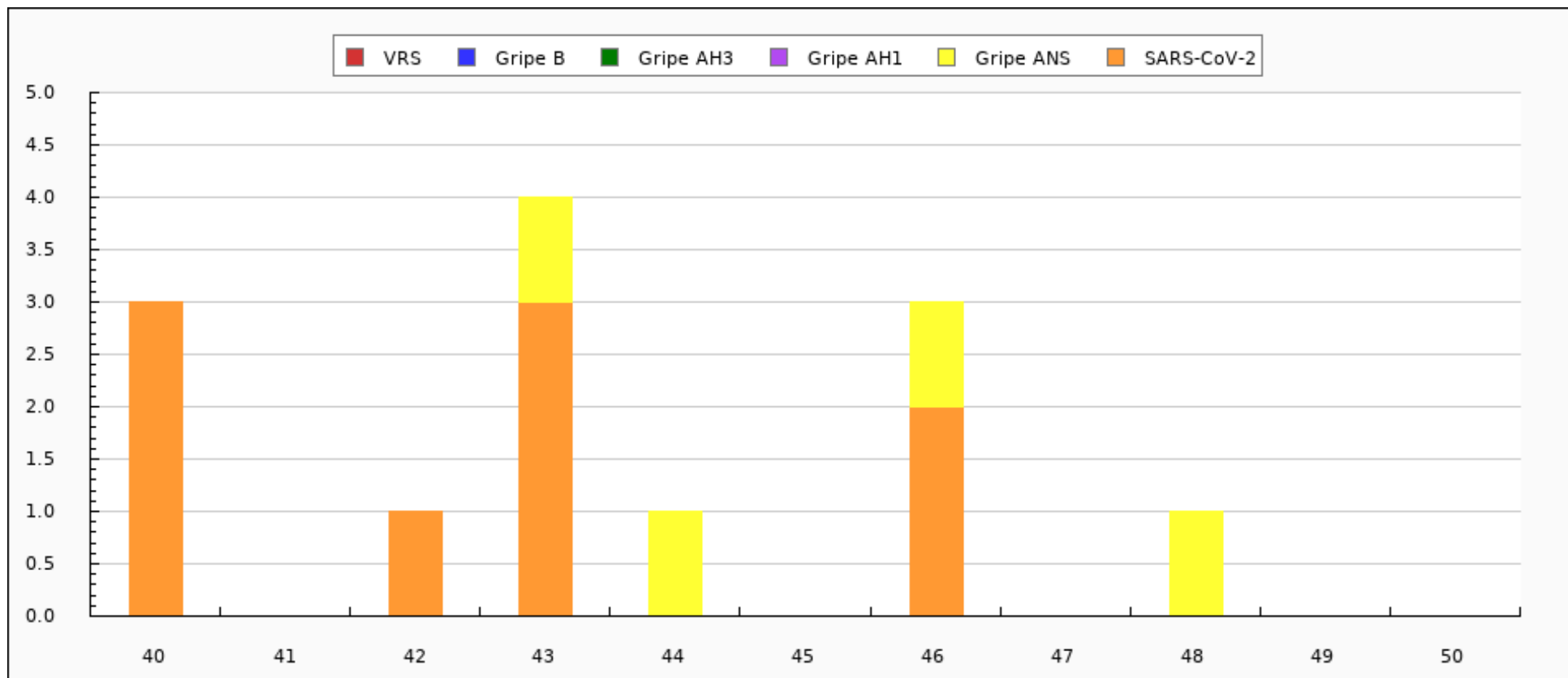



Evolución del porcentaje de positividad a SARS-CoV-2, gripe y VRS. Semana 50/2022 - semana 50/2023 Ceuta

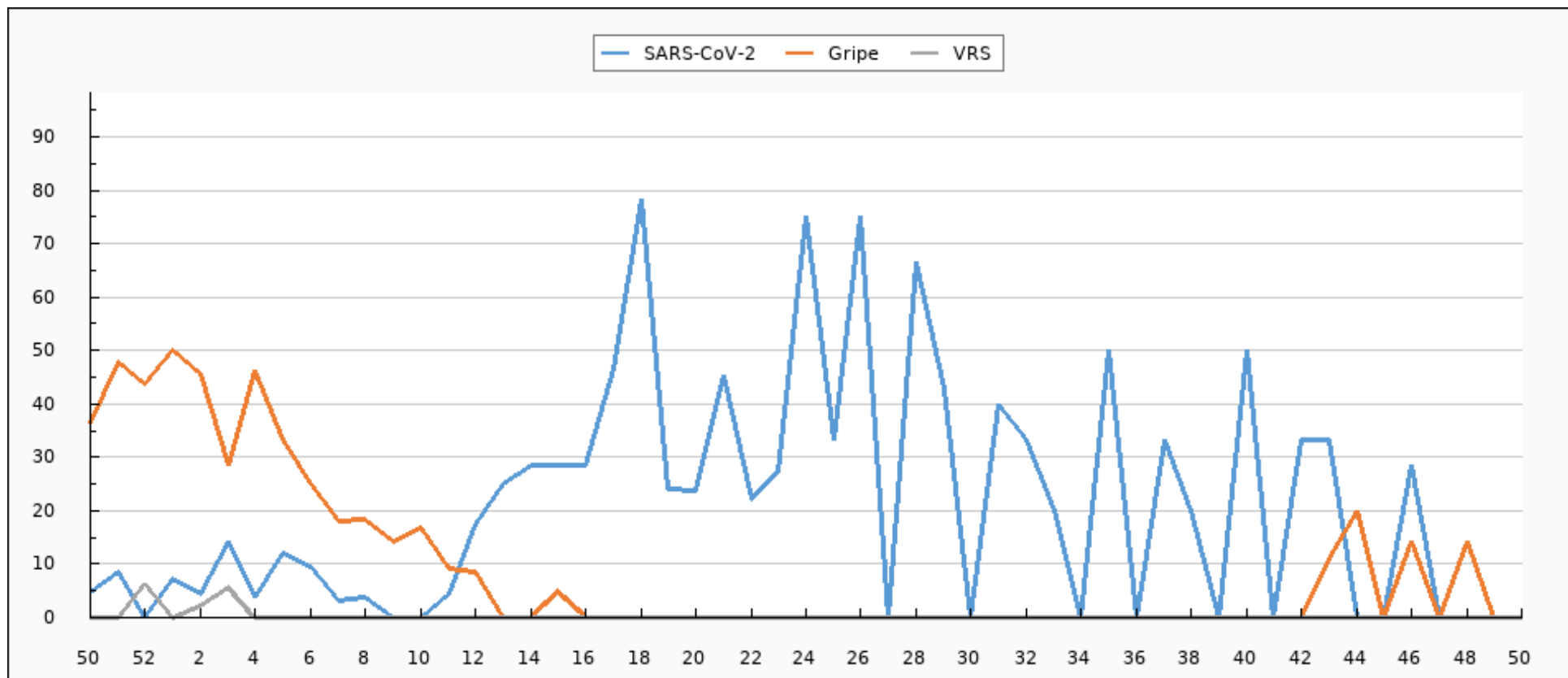



Evolución de muestras positivas a SARS-CoV-2, gripe A, gripe B y VRS. Semana 50/2022 - semana 50/2023 Ceuta

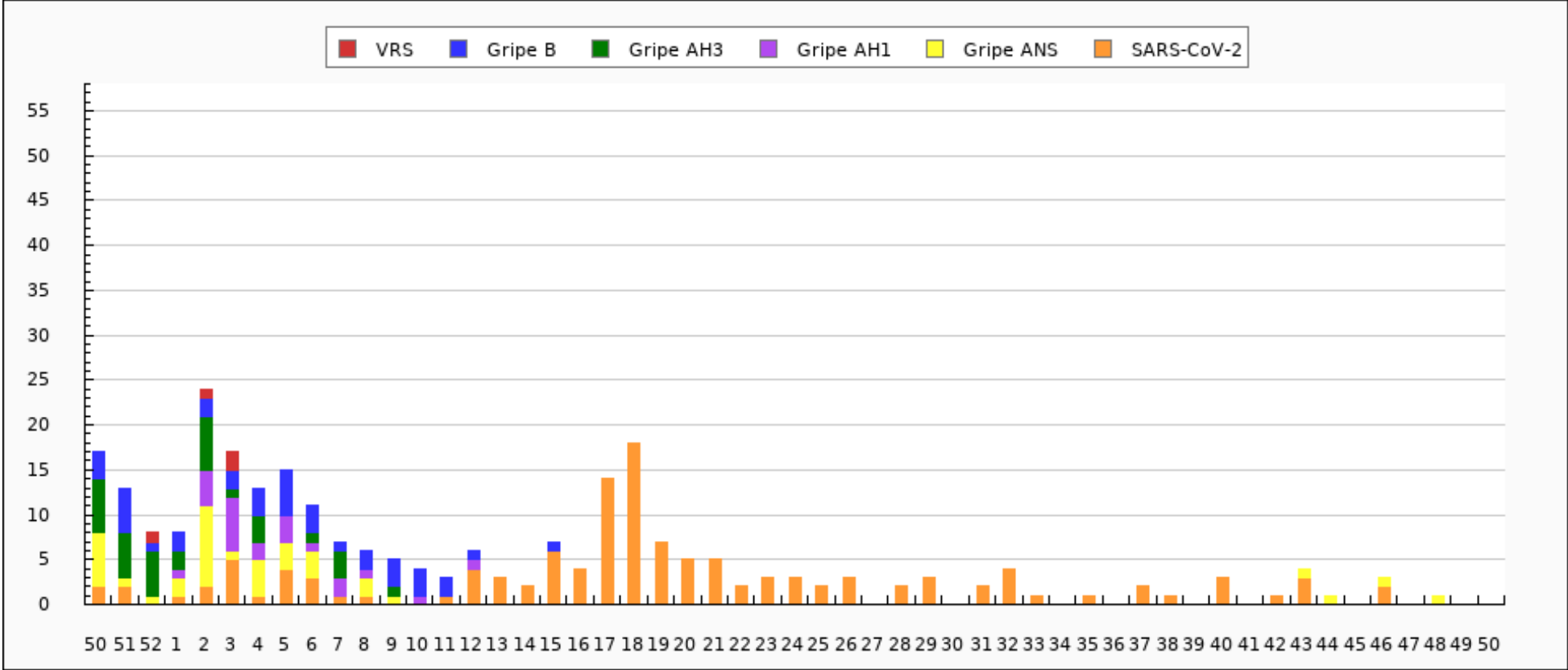



Tipados de virus de la gripe en Ceuta: Temporada actual

TIPADO	CANTIDAD
ANS	4
TOTAL	4



Distribución de detecciones de virus por tipo/subtipo en Ceuta: Temporada actual

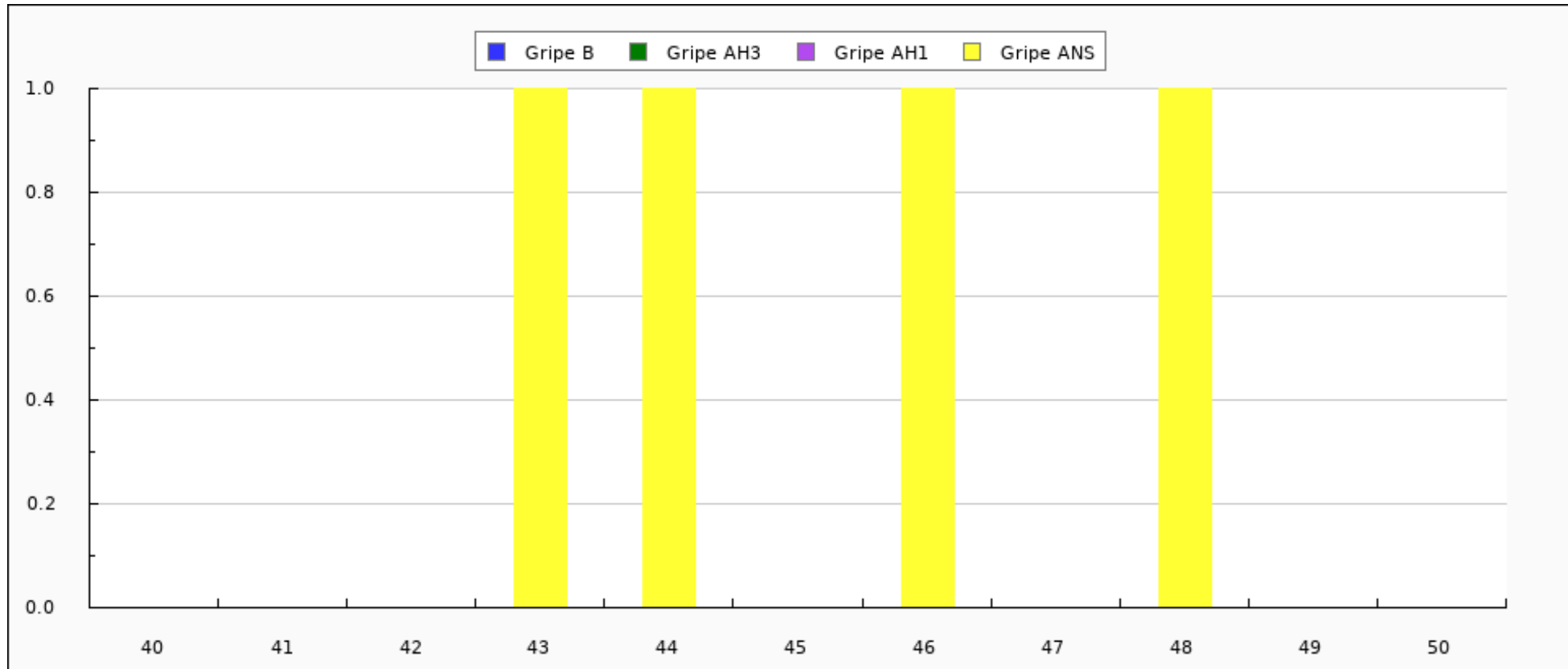



Distribución de detecciones de virus por tipo/subtipo en Ceuta. Semana 50/2022 - semana 50/2023

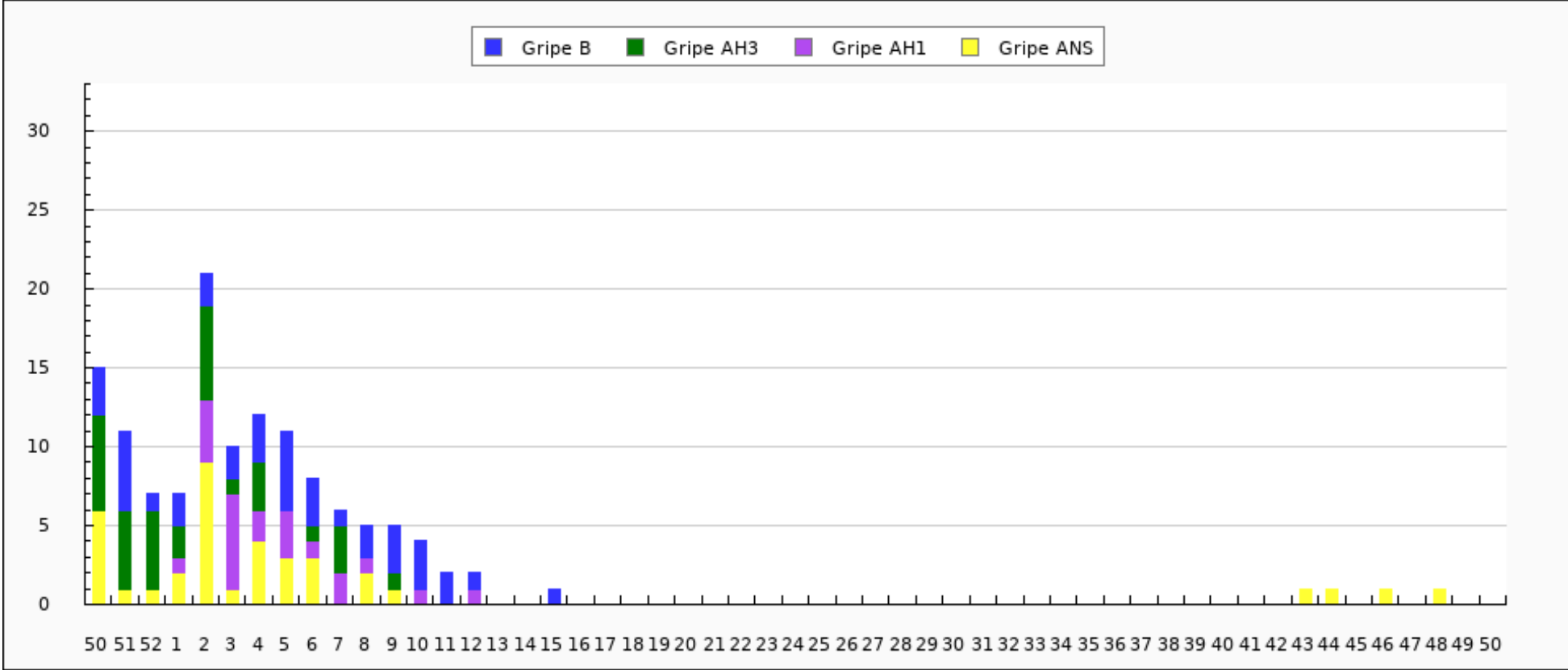



Caracterizaciones de virus de la gripe en Ceuta: Temporada actual

CEPA	CANTIDAD
TOTAL	0