



Vigilancia centinela de las IRAs en Atención Primaria-INGESA

Tasas de Incidencia por tramos de edad por 100.000 habitantes. Semana 52/2023 Ceuta

EDAD	CASOS	POBLACIÓN	TASA
0 a 4 años	47	3.413	1.377,09
5 a 14 años	46	10.140	453,65
15 a 44 años	122	30.633	398,26
45 a 64 años	138	21.512	641,50
>= 65 años	60	9.499	631,65
TOTAL	413	75.197	549,22

Población vigilada: población cubierta por Ingesa a 17 de octubre de 2022 del componente sindrómico de la vigilancia de las IRAs.



Tasas de Incidencia semanal de IRAs, temporada 2023-2024 Ceuta. Casos por 100.000 habitantes

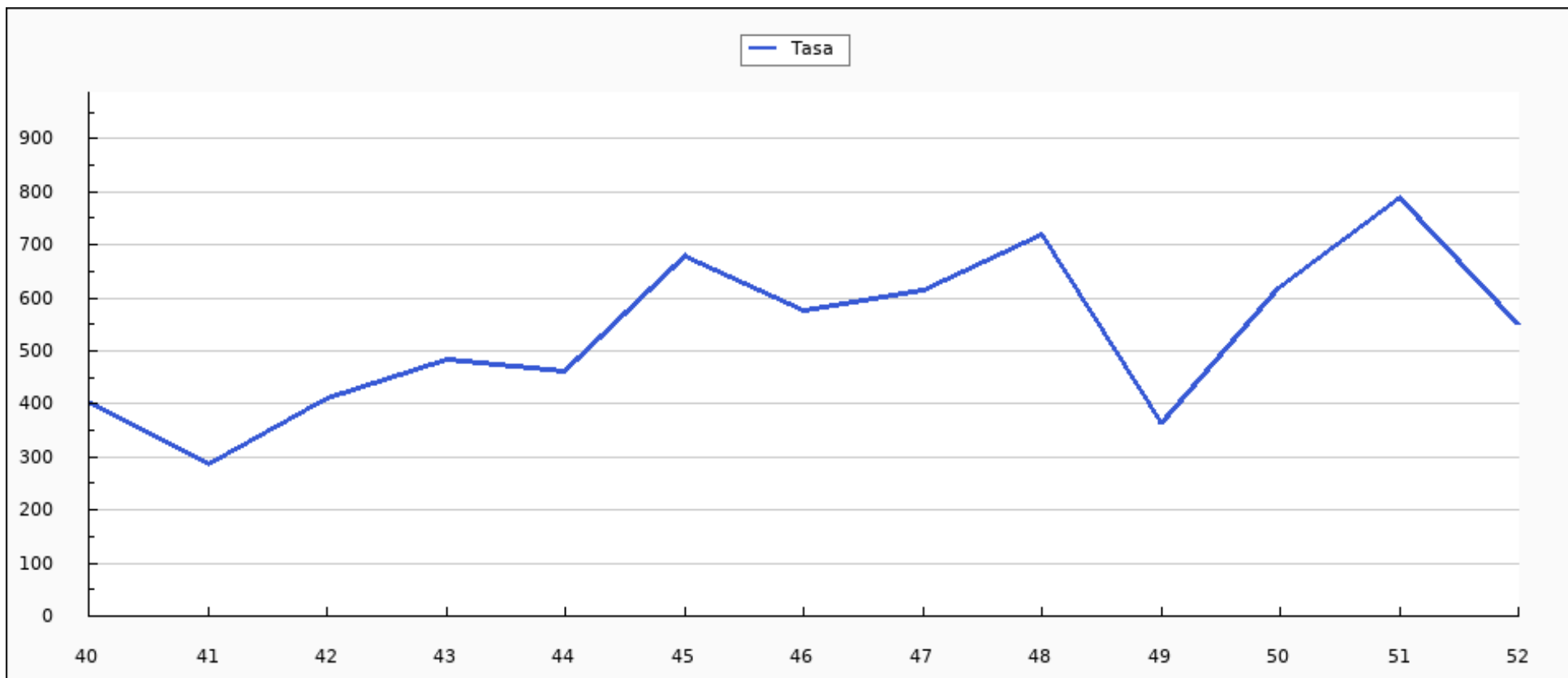



Casos semanales de IRA por grupo de edad, temporada 2023-2024 Ceuta

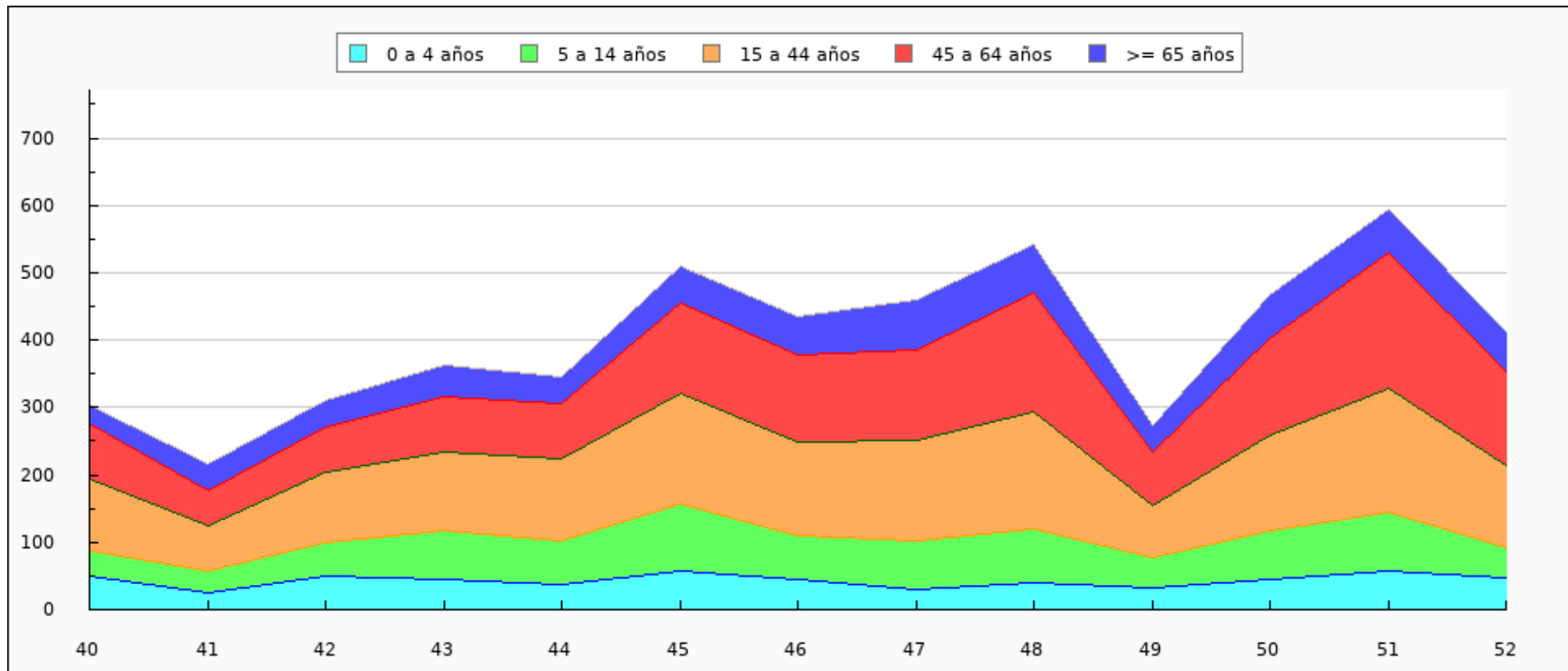



Casos semanales de IRA por sexo, temporada 2023-2024 Ceuta

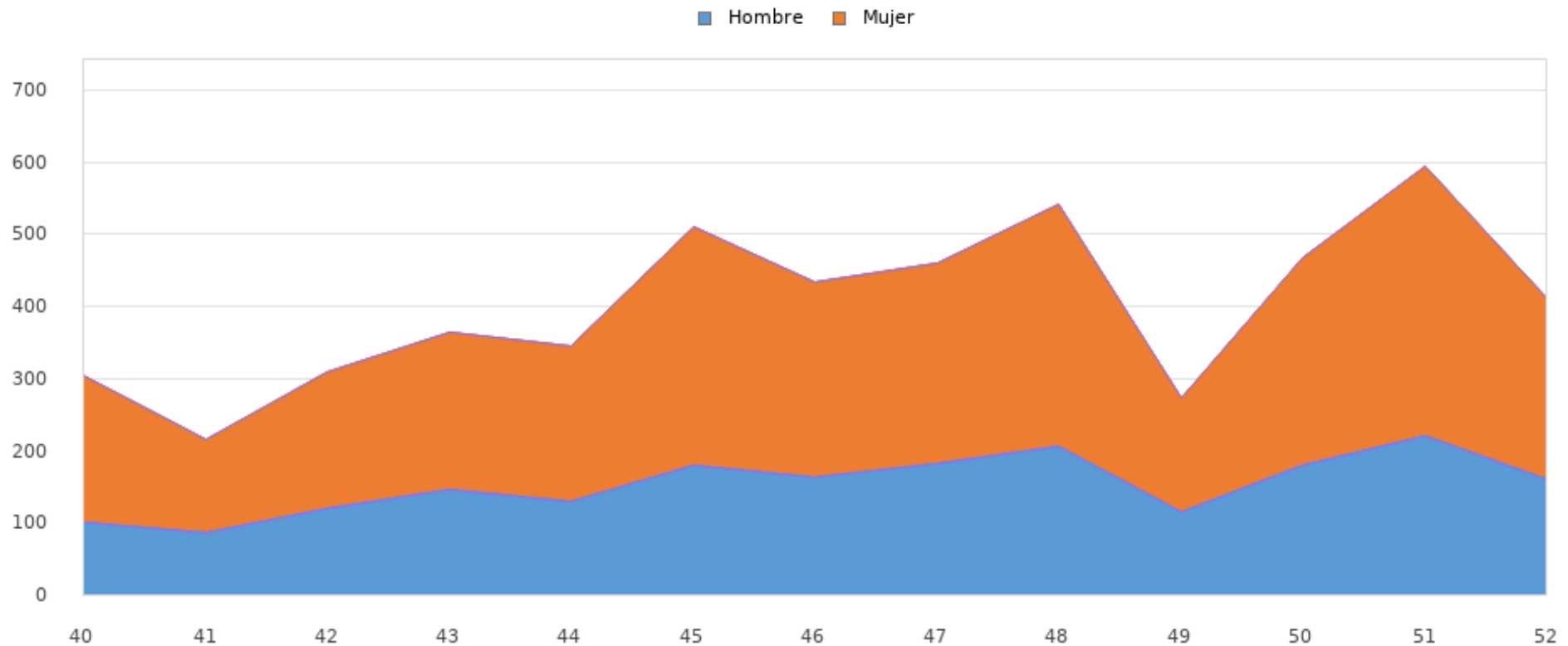



Tasas de Incidencia semanal de IRAs por grupo de edad, temporada 2023-2024 Ceuta

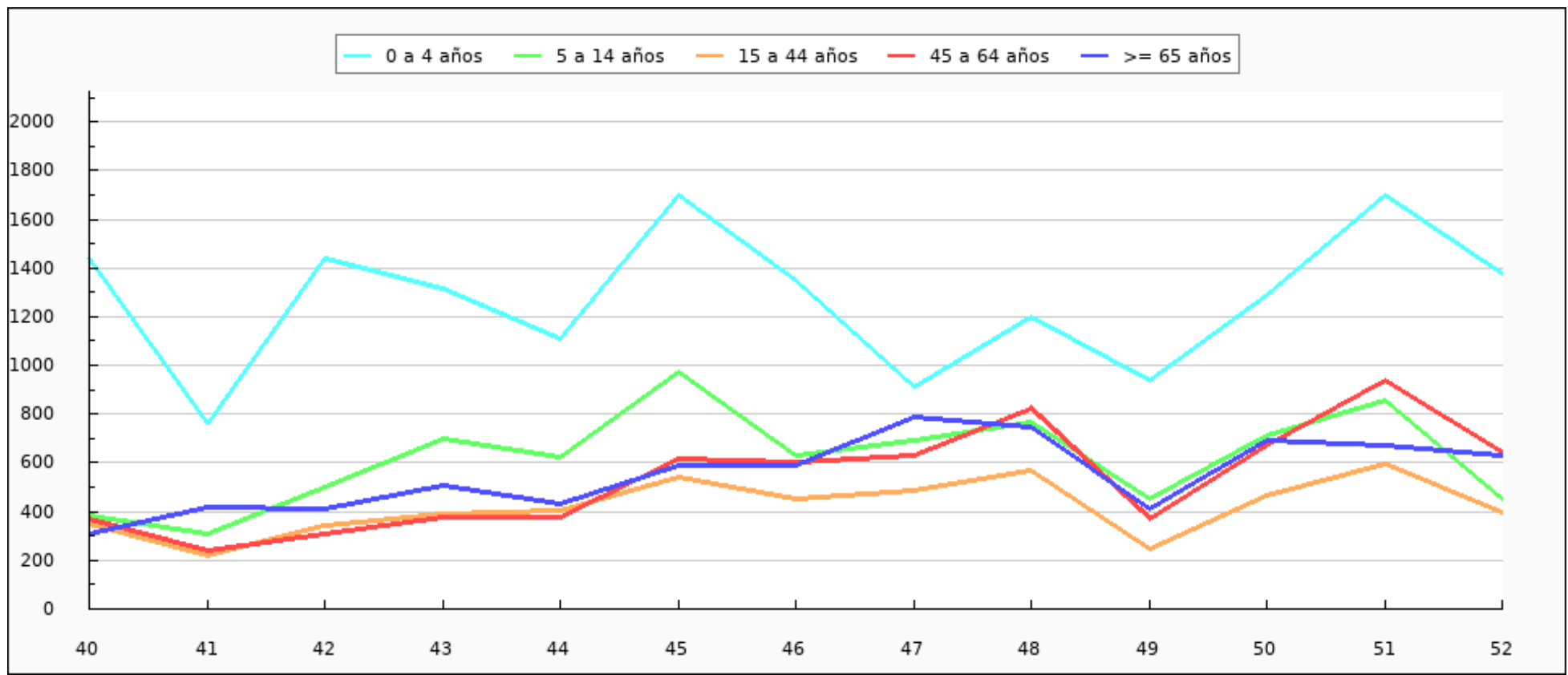



Tasas de Incidencia semanal de IRAs por sexo, temporada 2023-2024 Ceuta

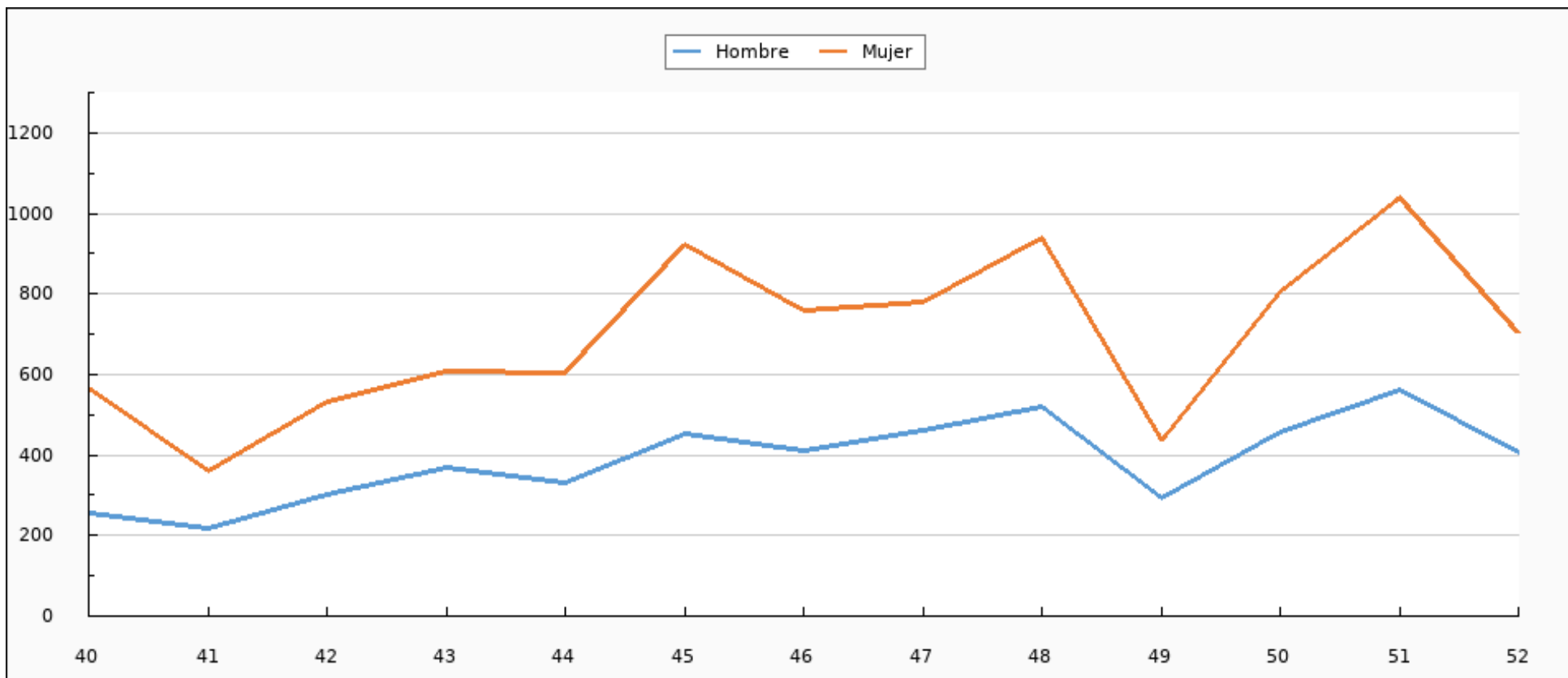



Tasas de Incidencia semanal de IRAs, semana 52/2022 - semana 52/2023 Ceuta. Casos por 100.000 habitantes

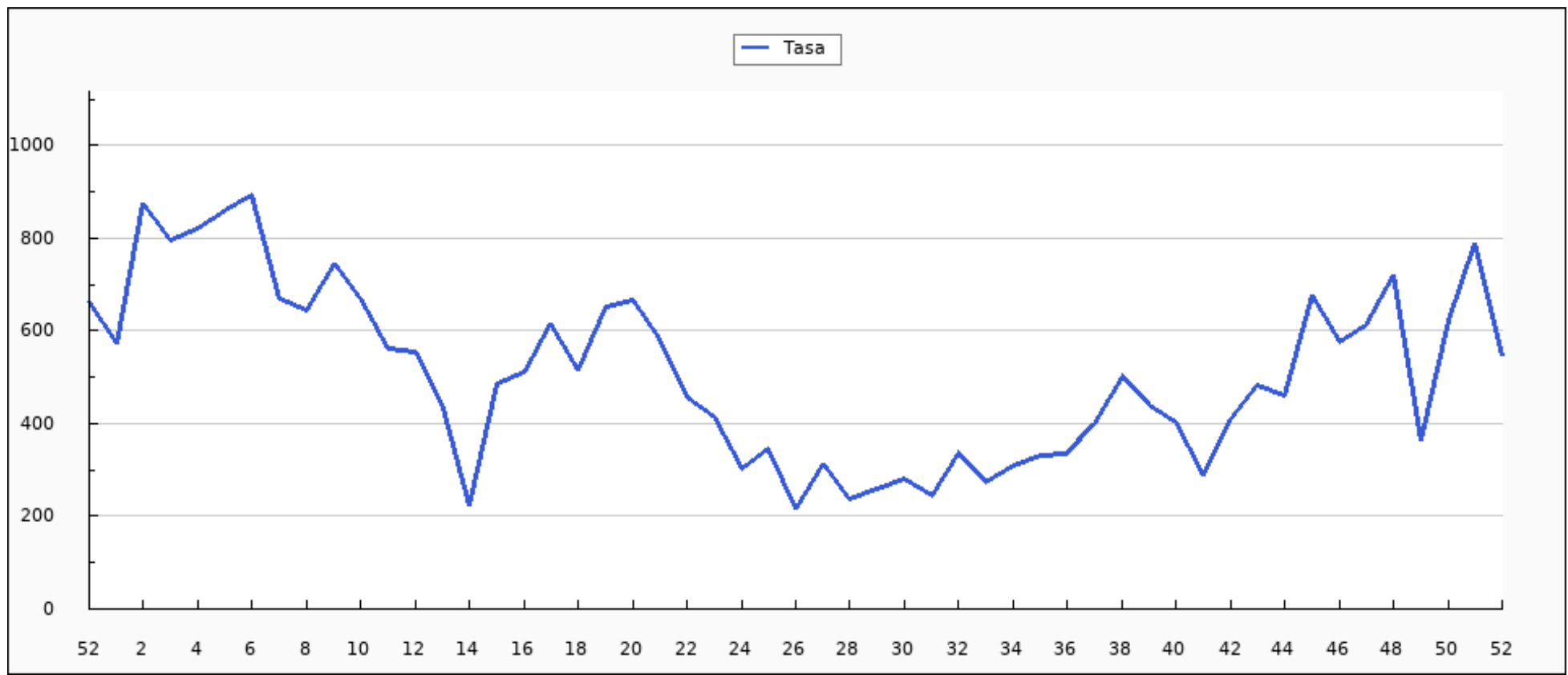



Casos semanales de IRAs por grupo de edad, semana 52/2022 - semana 52/2023 Ceuta

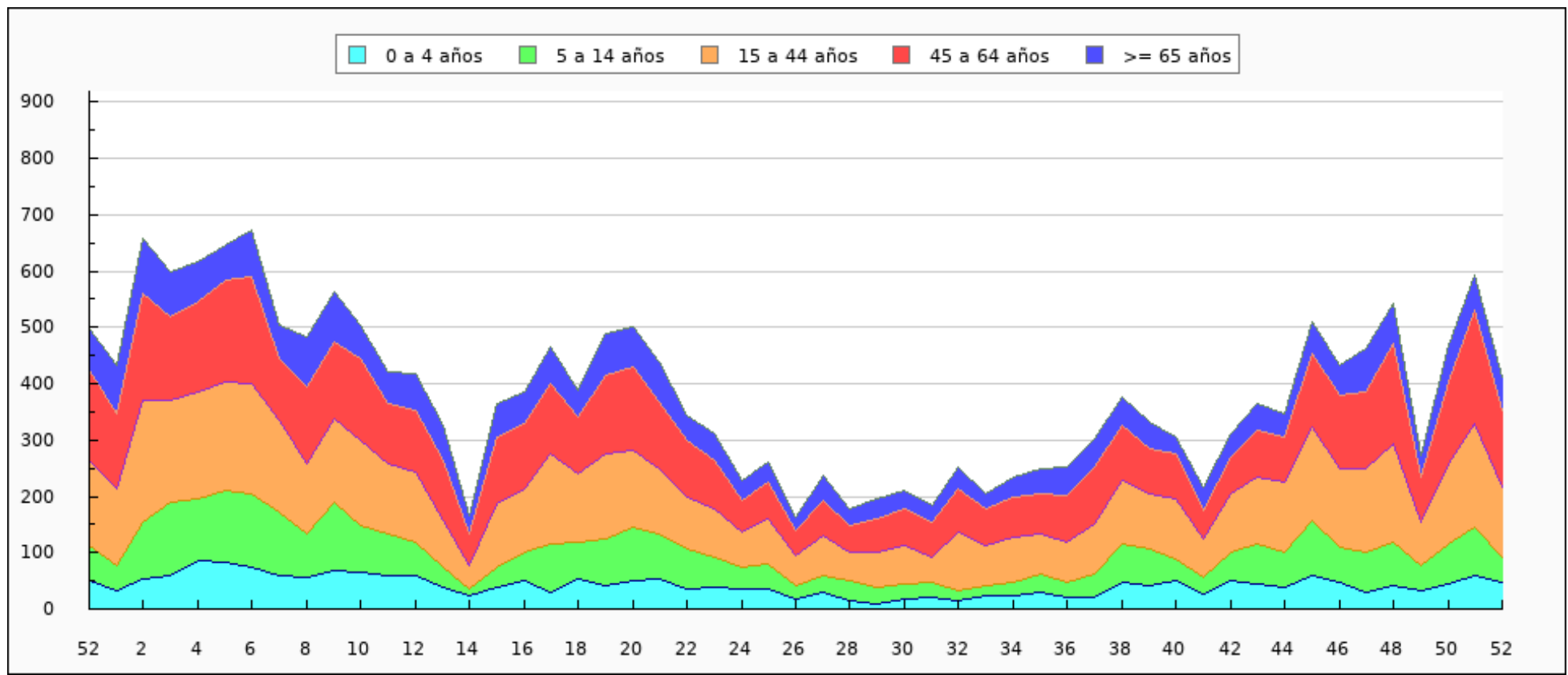



Casos semanales de IRAs por sexo, semana 52/2022 - semana 52/2023 Ceuta

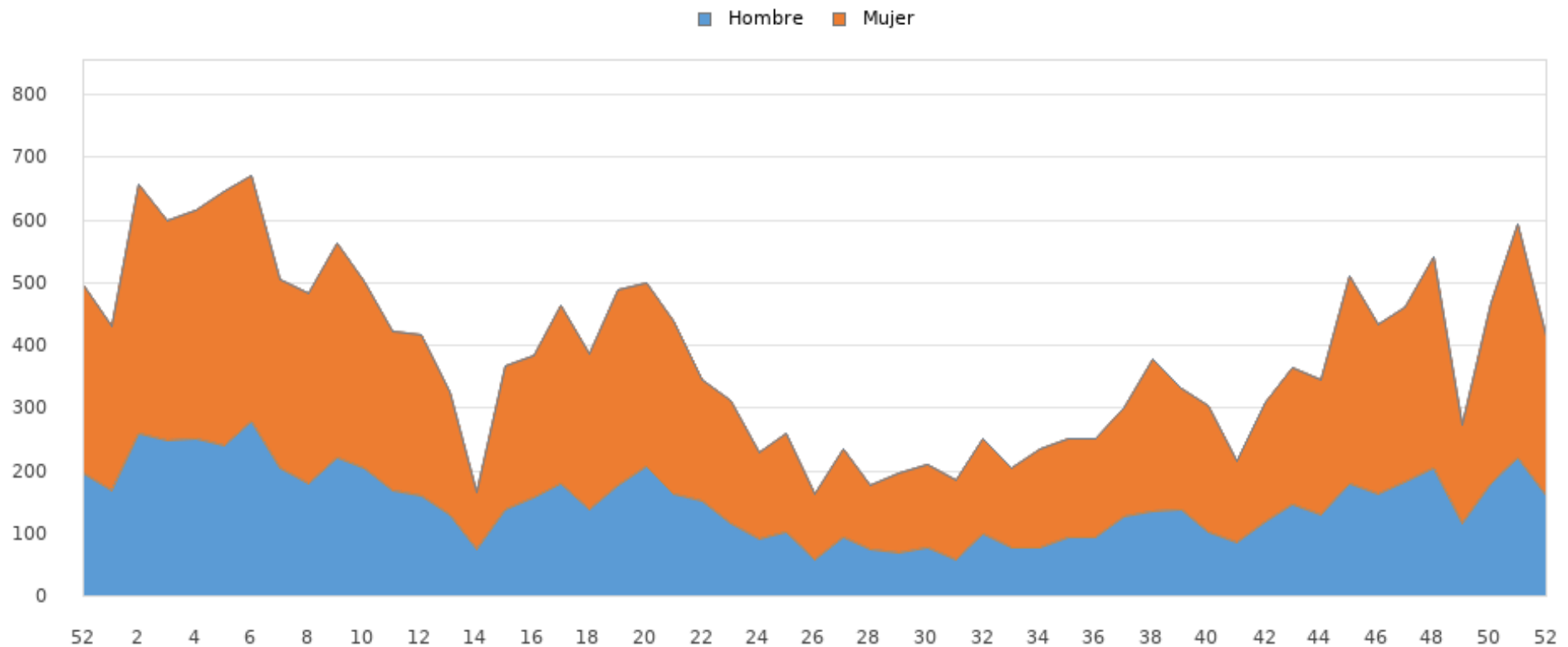



Tasas de Incidencia semanal de IRAs por grupo de edad, semana 52/2022 - semana 52/2023 Ceuta

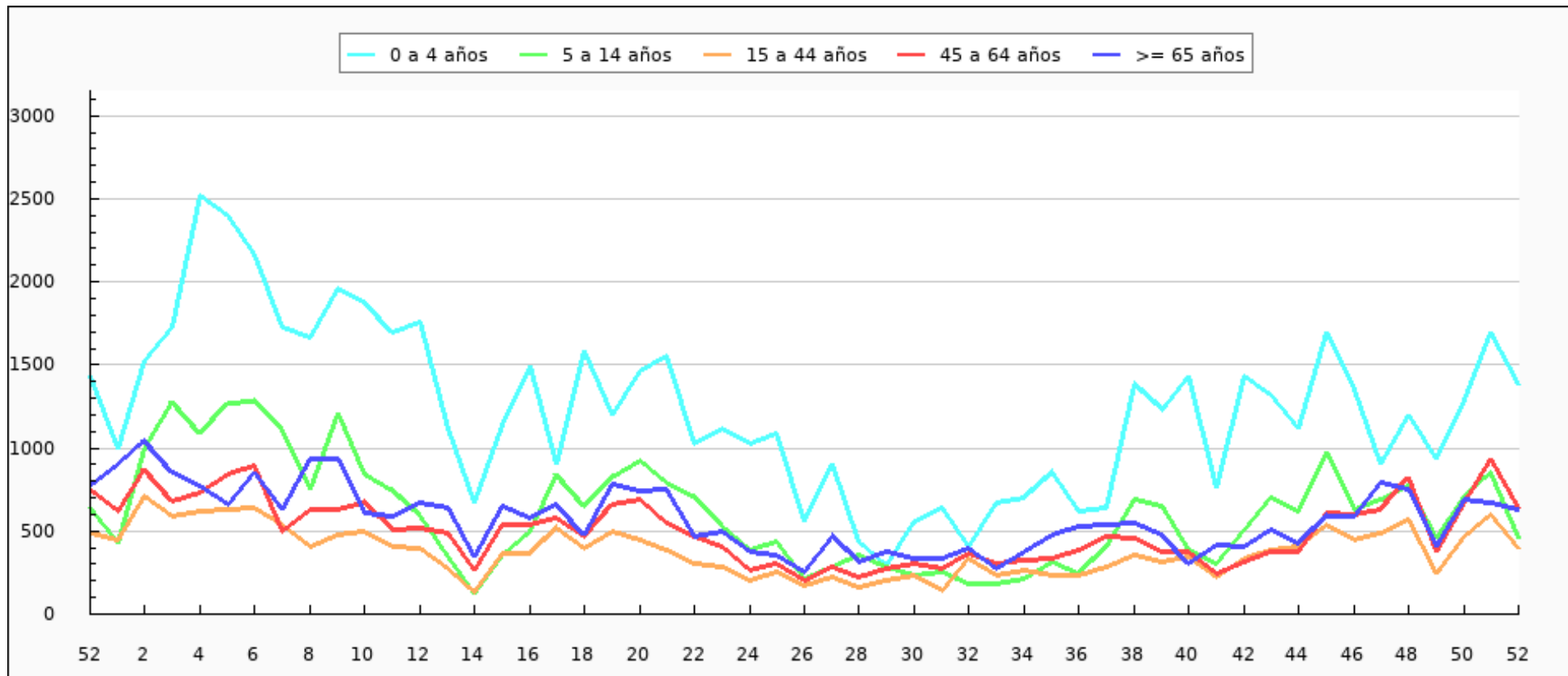



Tasas de Incidencia semanal de IRAs por sexo, semana 52/2022 - semana 52/2023 Ceuta

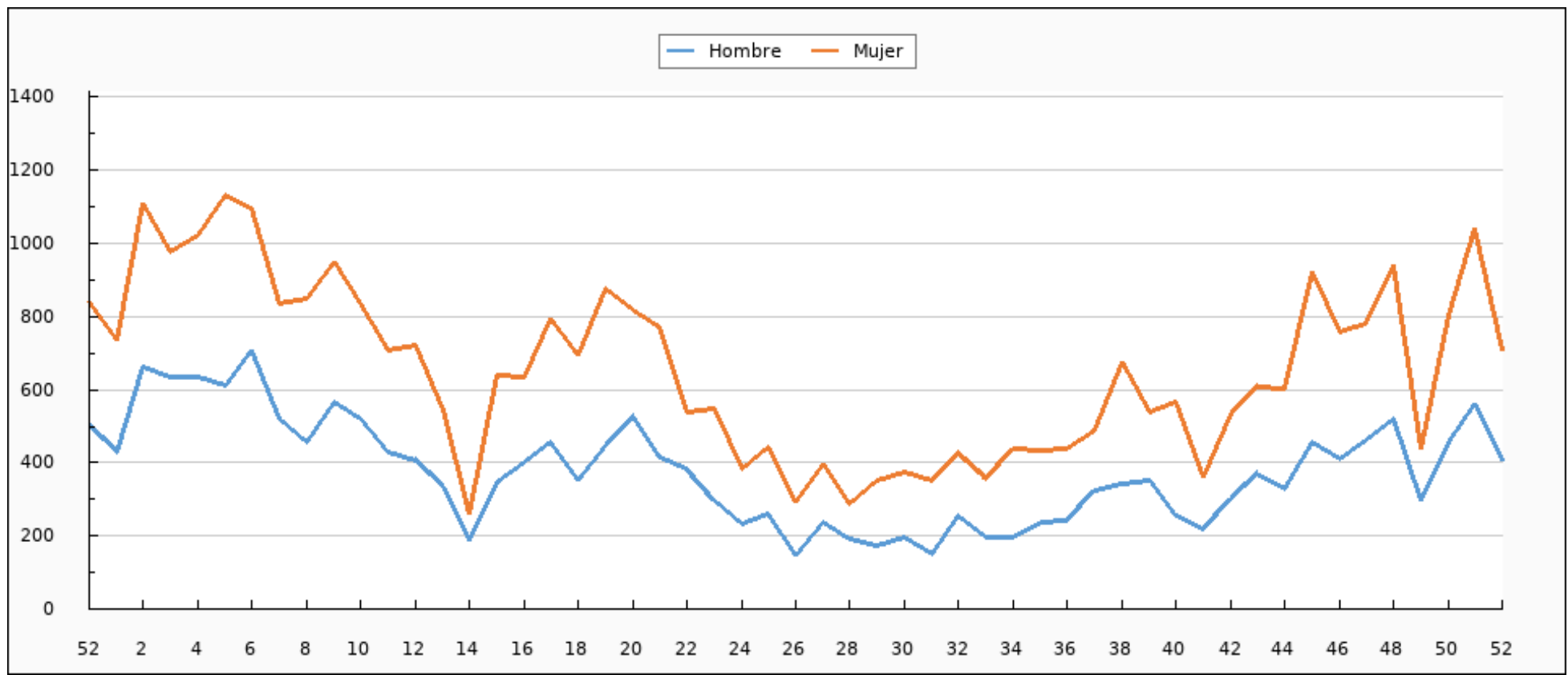



IRAs declaradas por INGESA. Semana 52/2023 Ceuta

CIE9	ENFERMEDAD	SEMANA 52	TEMPORADA
460	NASOFARINGITIS AGUDA (RESFRIADO COMÚN)	141	1.613
466.0	BRONQUITIS AGUDA	80	998
462	FARINGITIS AGUDA	46	860
463	AMIGDALITIS AGUDA	31	811
079.82	CORONAVIRUS ASOCIADO A SARS-CoV-2	56	455
487.0	GRIPE	22	230
465.0	LARINGOFARINGITIS AGUDA	23	104
464.0	LARINGITIS AGUDA	5	74
466.1	BRONQUIOLITIS AGUDA	3	38
485	BRONCONEUMONÍA - ORGANISMO SIN ESPECIFICAR	2	20
487.8	GRIPE CON OTRAS MANIFESTACIONES	1	10
486	NEUMONÍA - ORGANISMO SIN ESPECIFICAR	2	6
480	NEUMONÍA VÍRICA	0	5
487.1	GRIPE CON OTRAS MANIFESTACIONES RESPIRATORIAS	0	2
464.4	CRUP LARINGEO	0	2
466.11	BRONQUIOLITIS AGUDA DEBIDO AL VIRUS RESPIRATORIO SINCITAL	1	1



CIE9	ENFERMEDAD	SEMANA 52	TEMPORADA
465.8	INFECCIONES MÚLTIPLES DE LAS VÍAS RESPIRATORIAS SUPERIORES	0	0
466.0	BRONQUITIS AGUDA	0	0
079.6	VIRUS RESPIRATORIO SINCITAL (RSV)	0	0
484.8	NEUMONIA EN OTRAS ENF. INFECC. CLASIF. BAJO OTRO CONCEPTO	0	0
464.10	TRAQUETEITIS AGUDA	0	0
466.1	BRONQUIOLITIS AGUDA	0	0
464.00	LARINGITIS AGUDA SIN MENCION DE OBSTRUCCION	0	0
462.20	LARINGOTRAQUETEITIS AGUDA	0	0
480	NEUMONIA POR CORONAVIRUS ASOCIADO A SARS	0	0
464.11	TRAQUEITIS AGUDA CON OBSTRUCCION	0	0
465.9	INFECCIÓN AGUDA DE LAS VÍAS RESPIRATORIAS SUPERIORES DE LOCALIZACIÓN NO ESPECIFICADA	0	0
485	BRONCONEUMONIA ORGANISMO SIN ESPECIFICAR	0	0
464.21	TRAQUEITIS AGUDA CON OBSTRUCCION	0	0
464.4	CRUP	0	0
486	NEUMONIA ORGANISMO SIN ESPECIFICAR	0	0
464.30	EPIGLOTITIS AGUDA SIN MENCION DE OBSTRUCCION	0	0
465.9	INFECCIÓN AGUDA DE LAS VÍAS RESPIRATORIAS SUPERIORES DE LOCALIZACIÓN NO ESPECIFICADA	0	0



CIE9	ENFERMEDAD	SEMANA 52	TEMPORADA
487.0	GRIPE	0	0
465.8	OTRAS LOCALIZACIONES MULTIPLES DE INF.RESPIRATORIA VIA SUPER	0	0
487.1	GRIPE CON OTRAS MANIFESTACIONES RESPIRATORIAS	0	0
466.19	BRONQUIOLITIS AGUDA DEBIDO A OTROS ORGANISMOS INFECCIOSOS	0	0
465.9	LOCALIZACION NO ESPECIFICADA	0	0
079.82	CORONAVIRUS ASOCIADO A SARS	0	0
483.8	NUEMONIA POR OTRO ORGANISMO ESPECIFICADO	0	0
TOTAL		413	5.229



IRAs más comunes por grupos de edad. Semana 52/2023 Ceuta

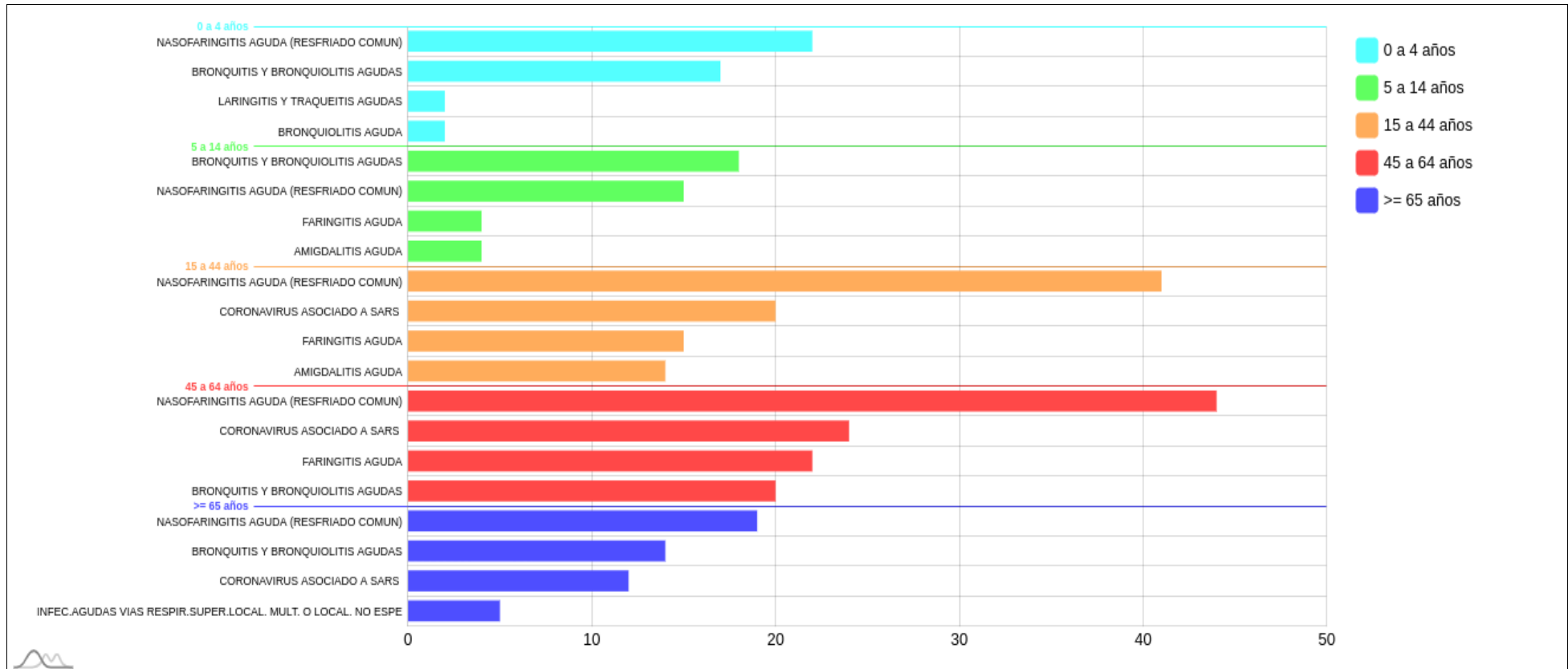



IRAs más comunes por sexo. Semana 52/2023 Ceuta

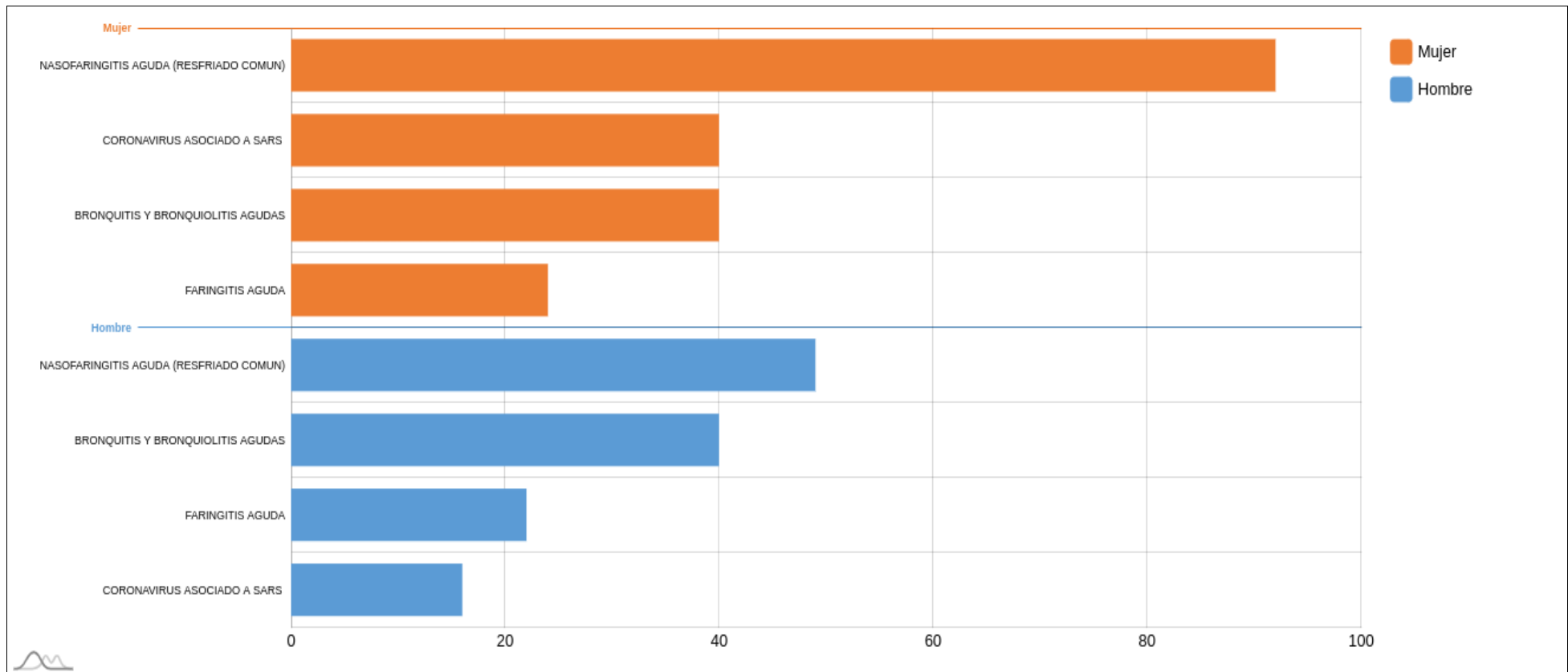



Muestras centinelas analizadas y porcentaje de positividad a SARS-CoV-2, gripe y VRS. Desde la semana 40/2023 Ceuta

	SEMANA 52*			2023-2024		
	MUESTRAS	POSITIVOS	% POSITIVIDAD	MUESTRAS	POSITIVOS	% POSITIVIDAD
SARS-CoV-2	3	2	66,67	78	20	25,64
Gripe	3	0	0,00	78	12	15,38
VRS	3	1	33,33	78	1	1,28

*El número de muestras enviadas esta semana puede estar afectadas por retraso en la notificación, que se subsanará en semanas posteriores.



Evolución del porcentaje de positividad a SARS-CoV-2, gripe y VRS. Desde la semana 40/2023 Ceuta

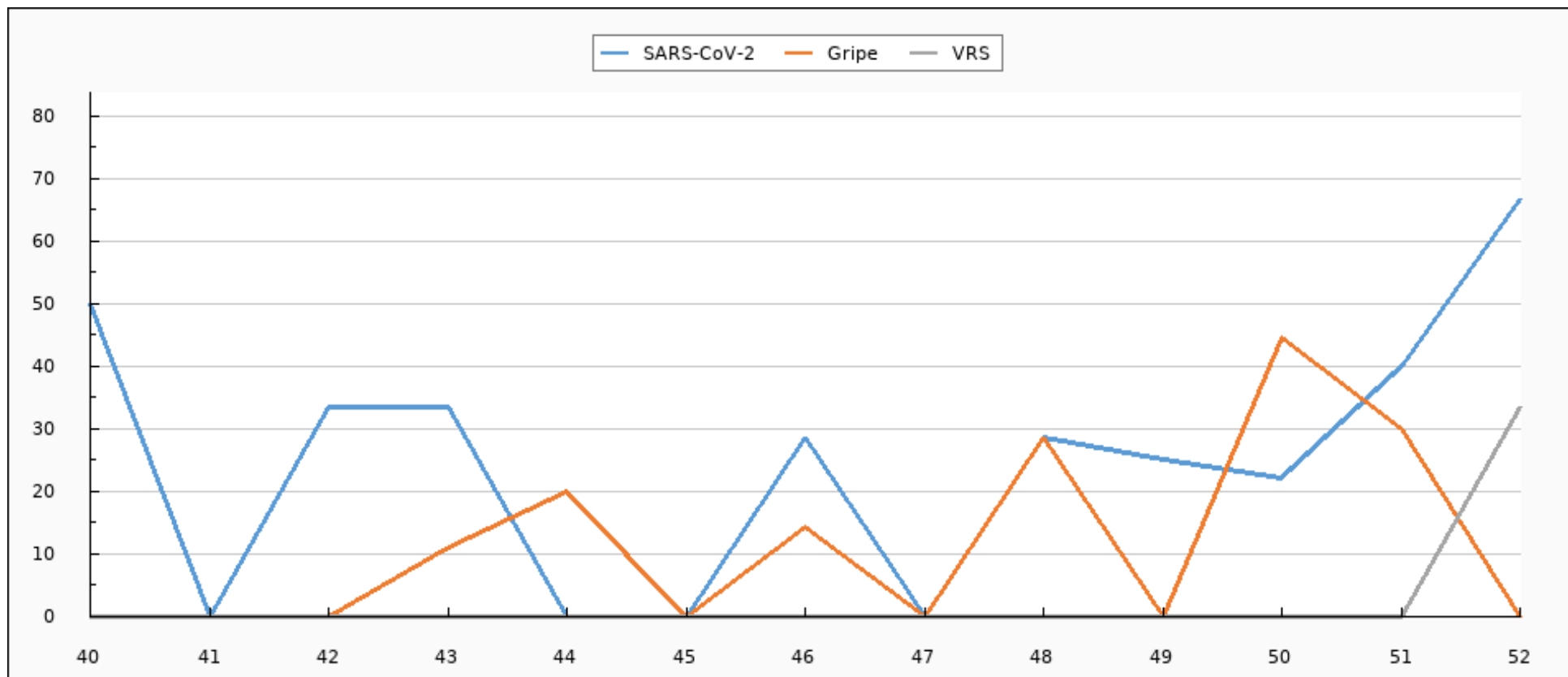



Evolución de muestras positivas a SARS-CoV-2, gripe A, gripe B y VRS. Desde la semana 40/2023 Ceuta

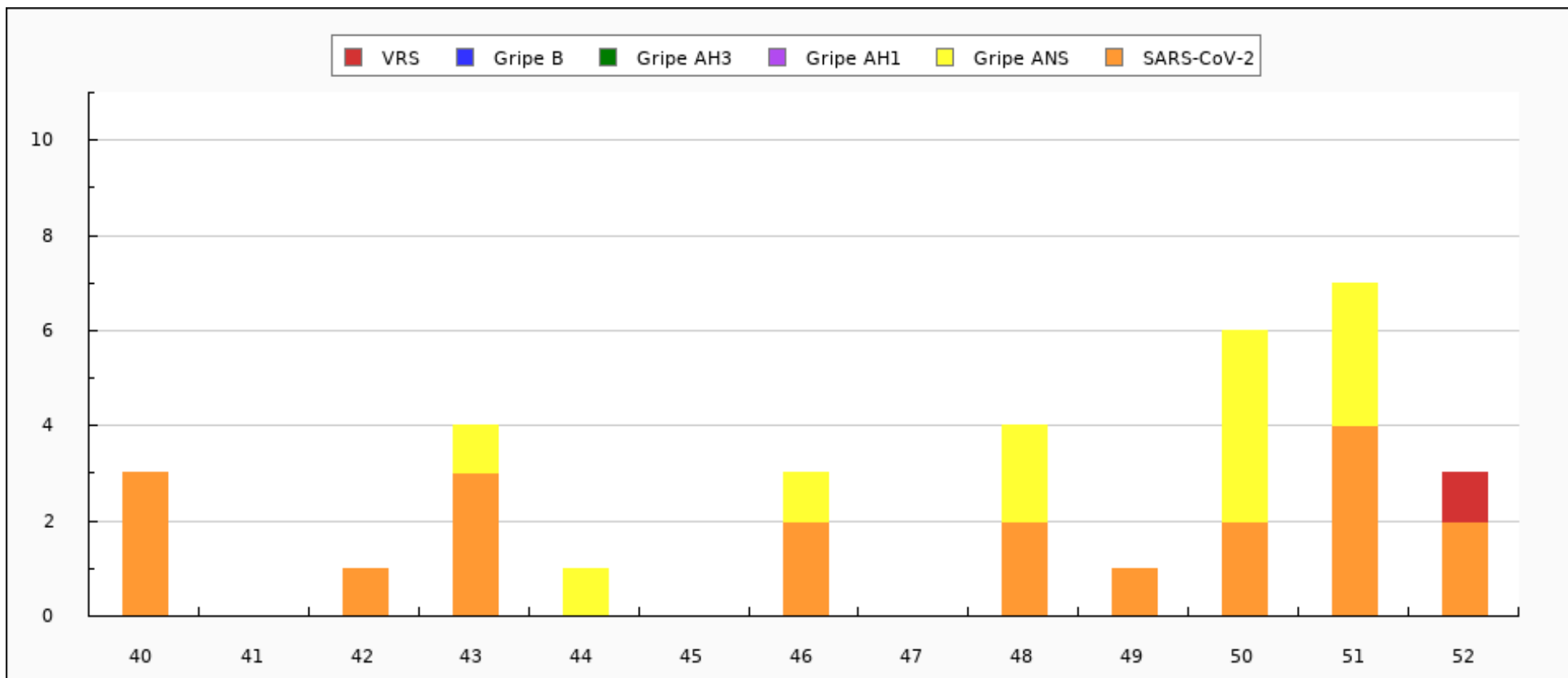



Evolución del porcentaje de positividad a SARS-CoV-2, gripe y VRS. Semana 52/2022 - semana 52/2023 Ceuta

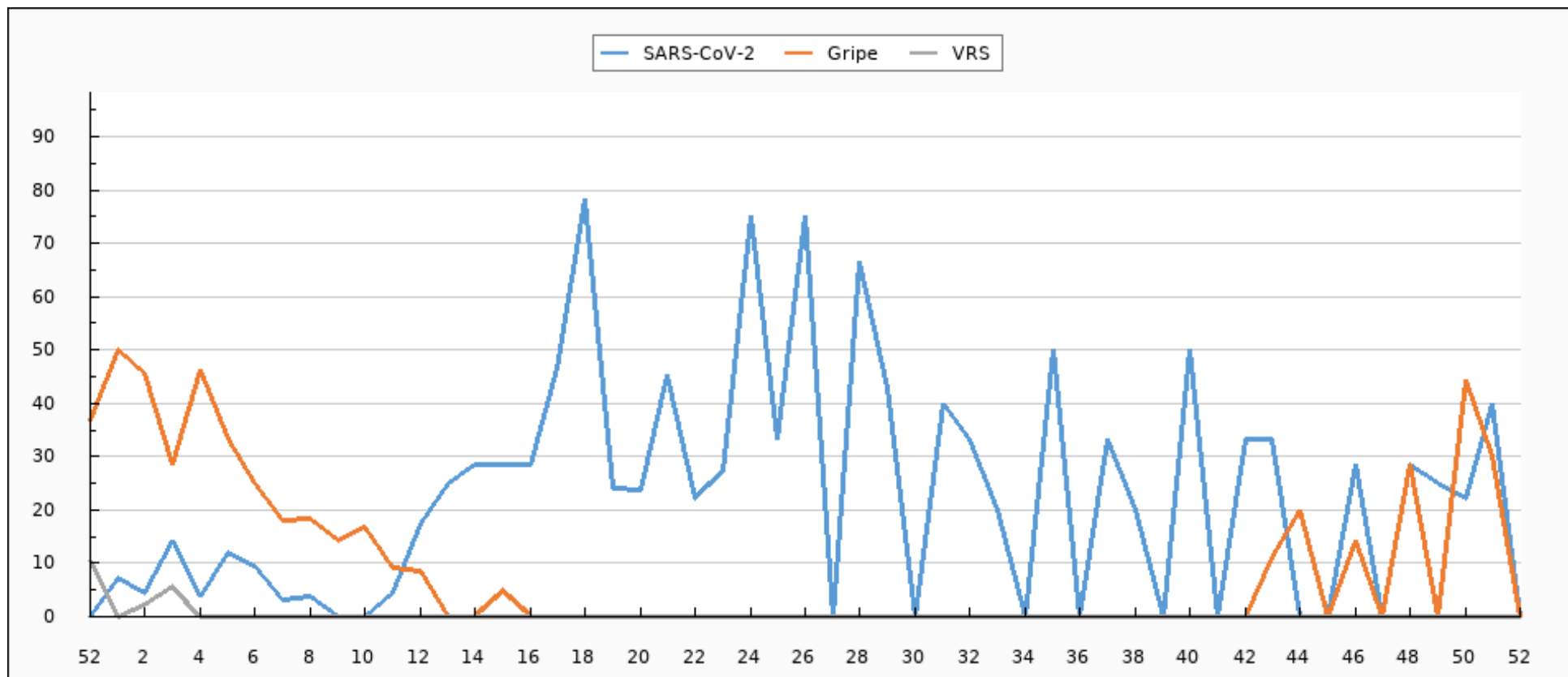



Evolución de muestras positivas a SARS-CoV-2, gripe A, gripe B y VRS. Semana 52/2022 - semana 52/2023 Ceuta

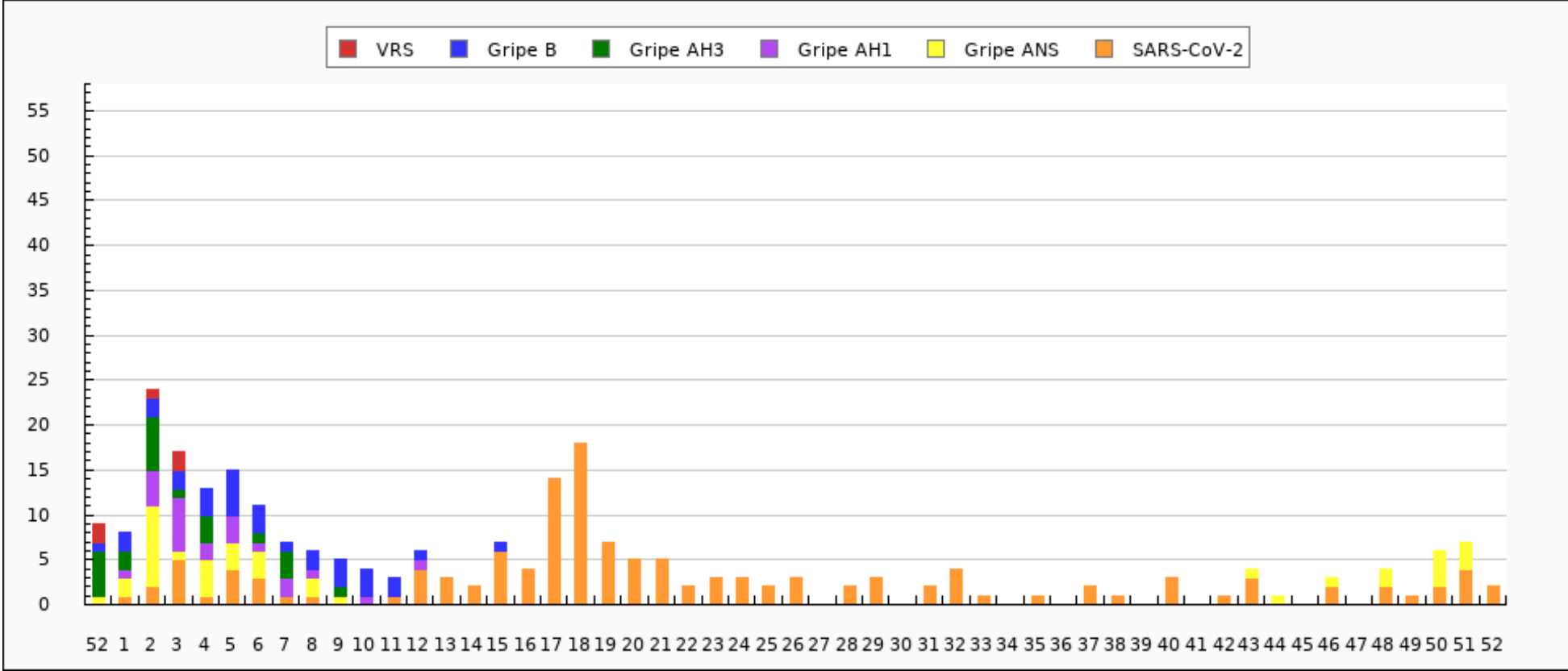



Tipados de virus de la gripe en Ceuta: Temporada actual

TIPADO	CANTIDAD
ANS	12
TOTAL	12



Distribución de detecciones de virus por tipo/subtipo en Ceuta: Temporada actual

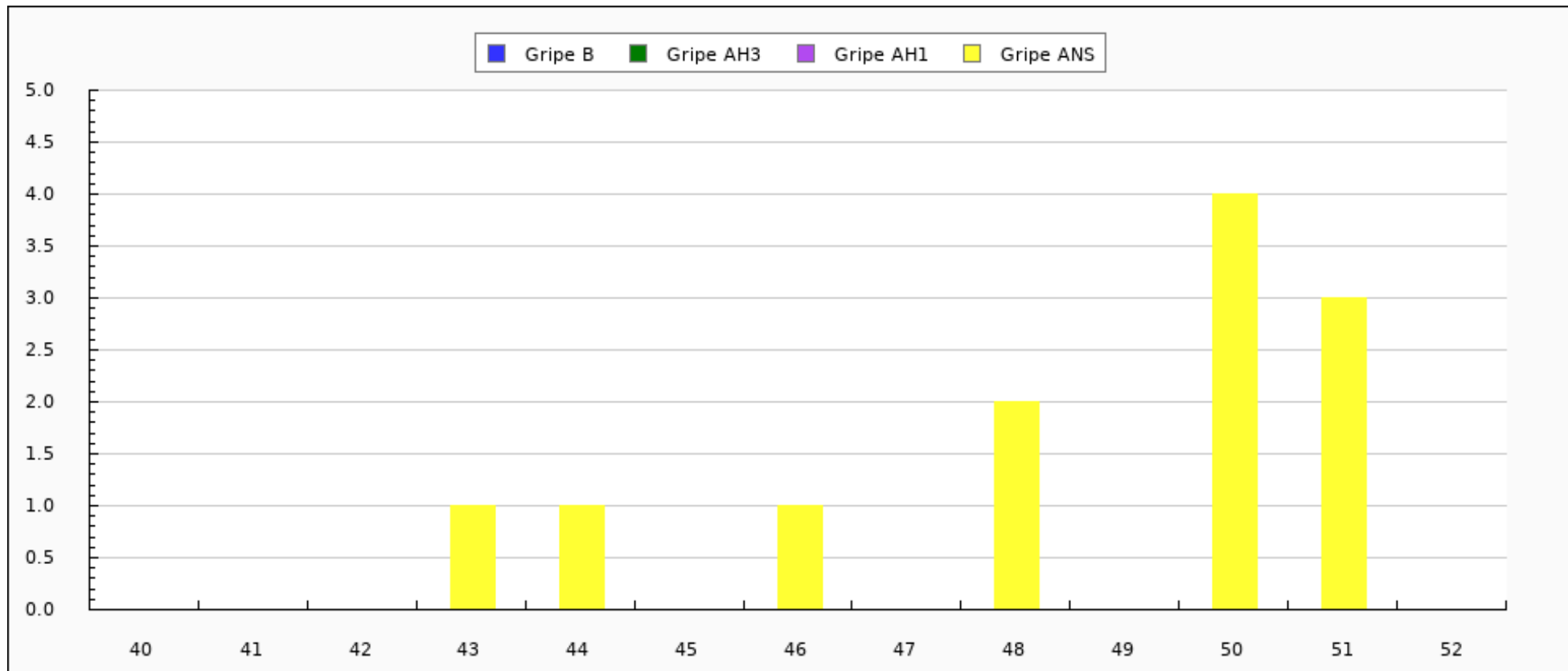



Distribución de detecciones de virus por tipo/subtipo en Ceuta. Semana 52/2022 - semana 52/2023

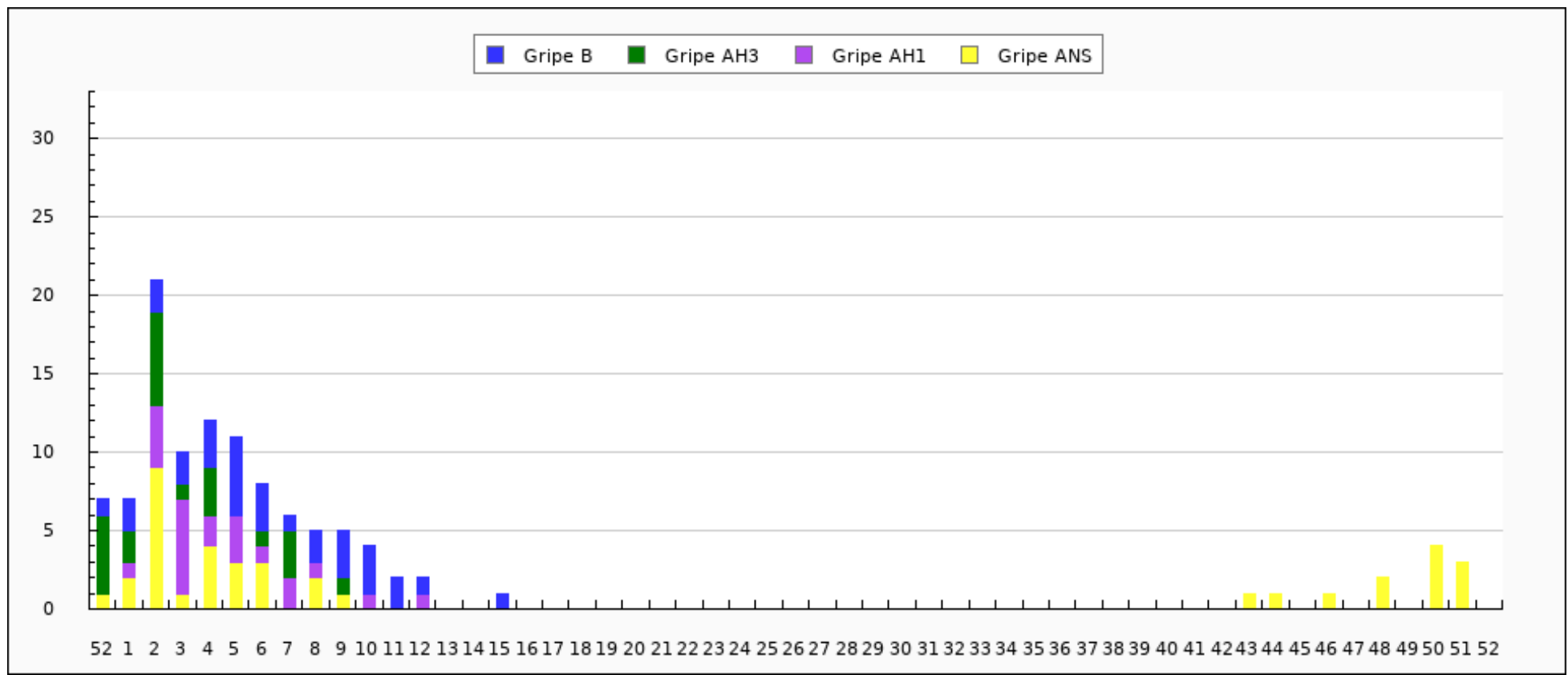



Caracterizaciones de virus de la gripe en Ceuta: Temporada actual

CEPA	CANTIDAD
TOTAL	0