



Vigilancia centinela de las IRAs en Atención Primaria-INGESA

Tasas de Incidencia por tramos de edad por 100.000 habitantes. Semana 6/2024 Ceuta

EDAD	CASOS	POBLACIÓN	TASA
0 a 4 años	57	3.413	1.670,08
5 a 14 años	109	10.140	1.074,95
15 a 44 años	150	30.633	489,67
45 a 64 años	119	21.512	553,18
>= 65 años	74	9.499	779,03
TOTAL	509	75.197	676,89

Población vigilada: población cubierta por Ingesa a 17 de octubre de 2022 del componente sindrómico de la vigilancia de las IRAs.



Tasas de Incidencia semanal de IRAs, temporada 2023-2024 Ceuta. Casos por 100.000 habitantes

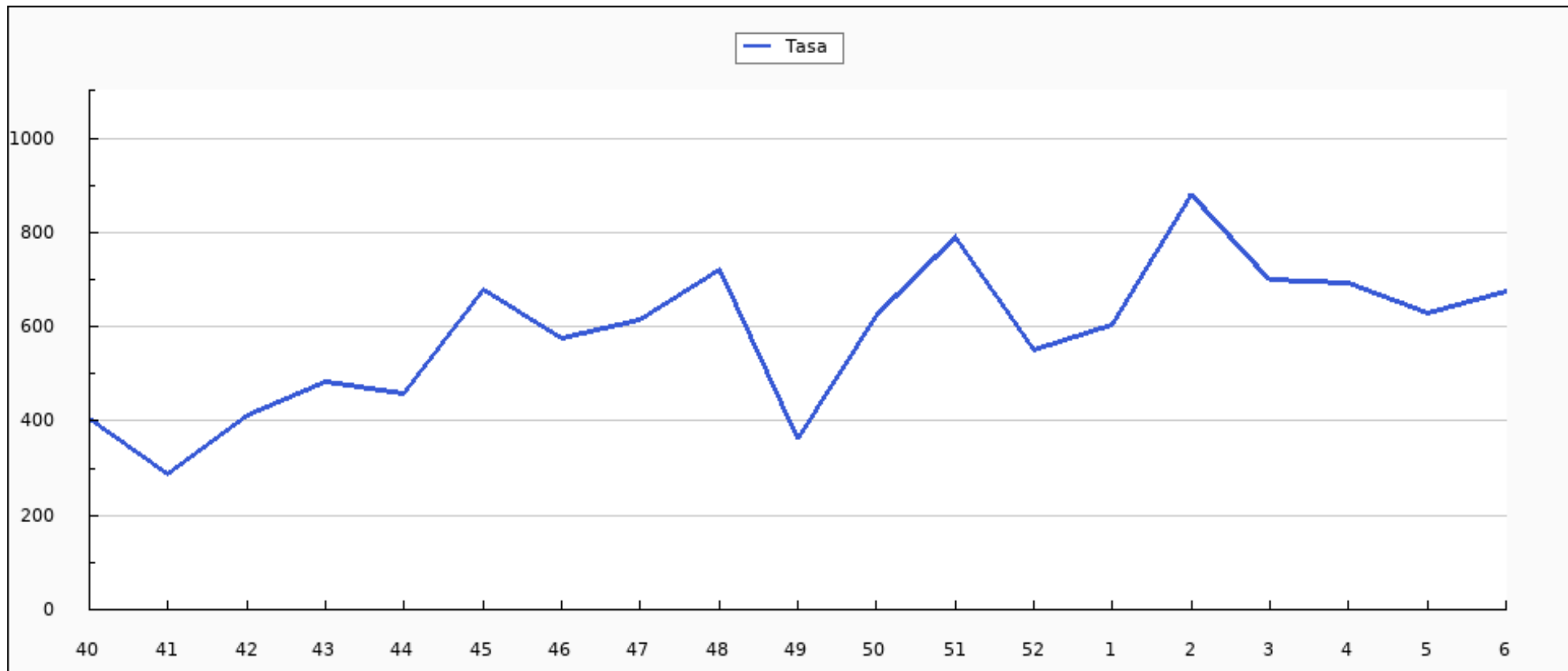



Casos semanales de IRA por grupo de edad, temporada 2023-2024 Ceuta

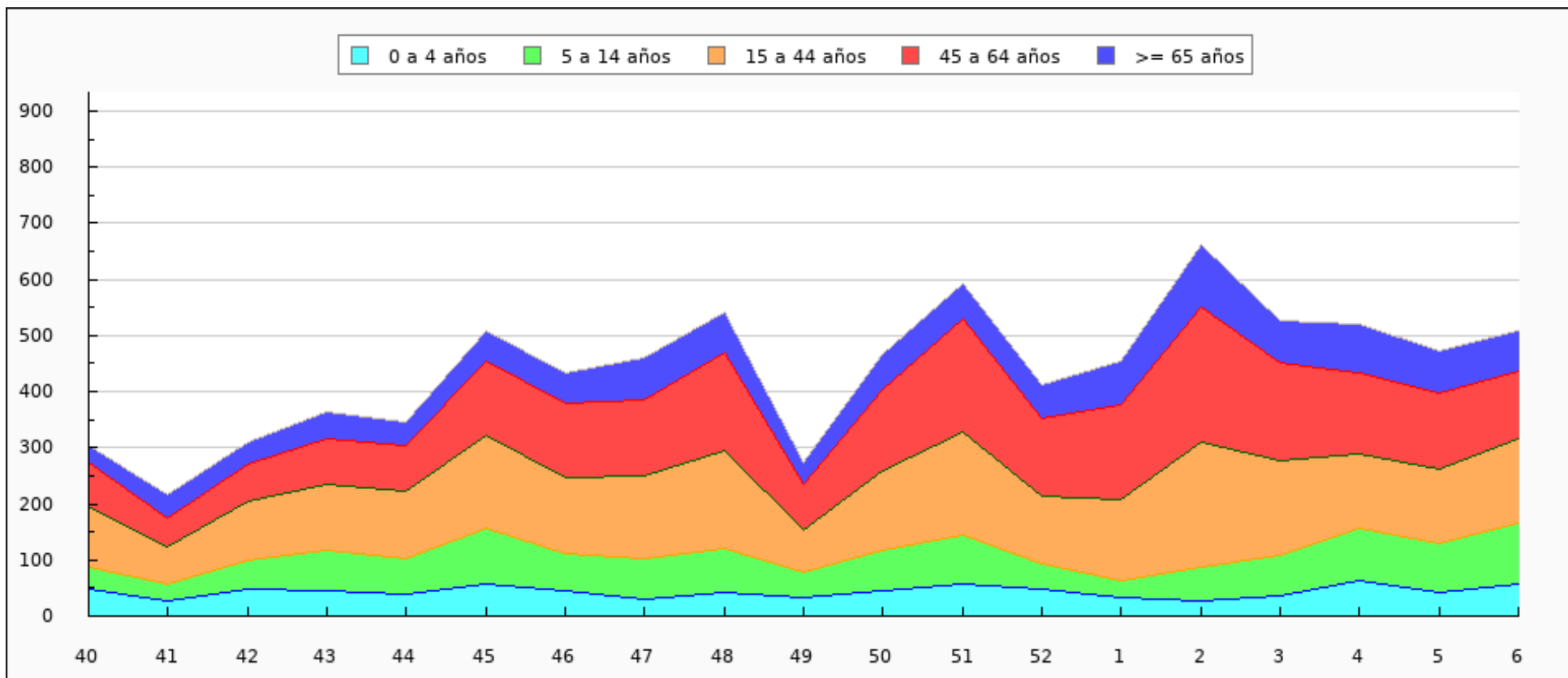



Casos semanales de IRA por sexo, temporada 2023-2024 Ceuta

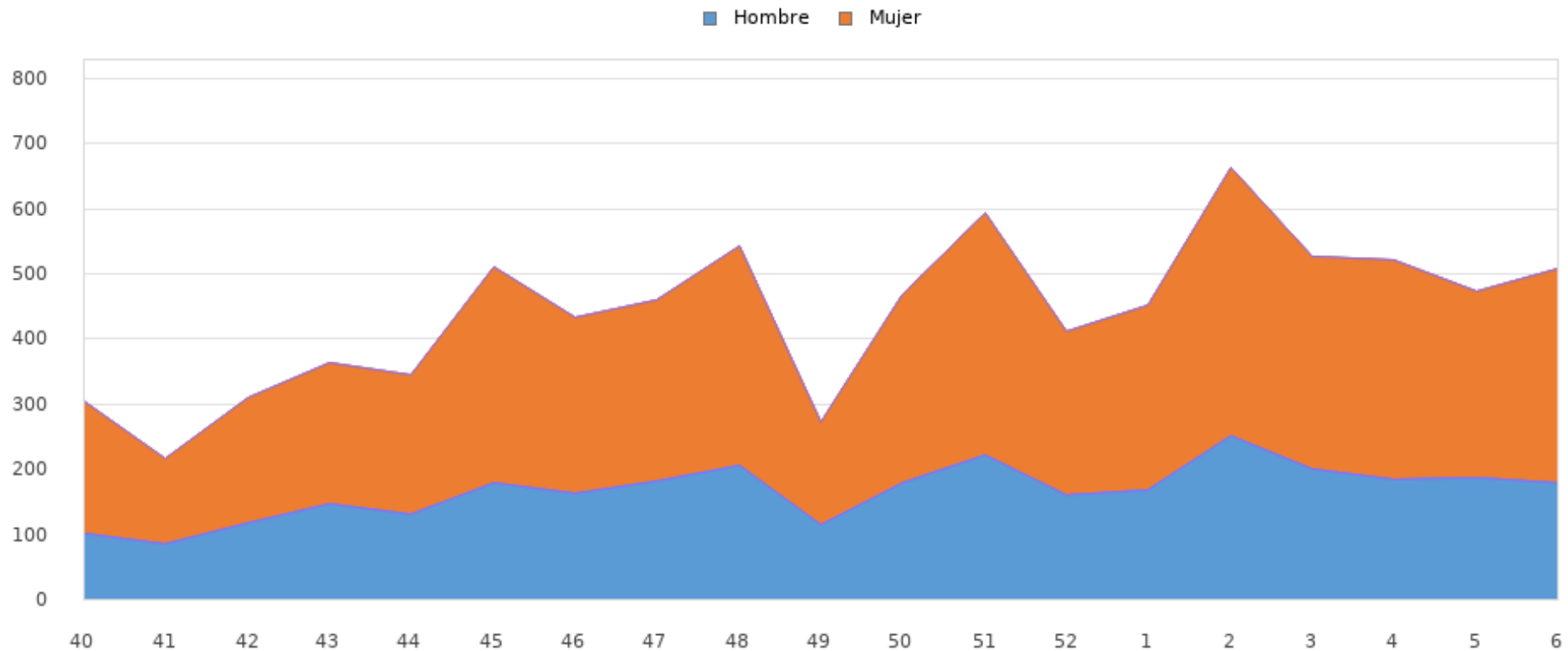



Tasas de Incidencia semanal de IRAs por grupo de edad, temporada 2023-2024 Ceuta

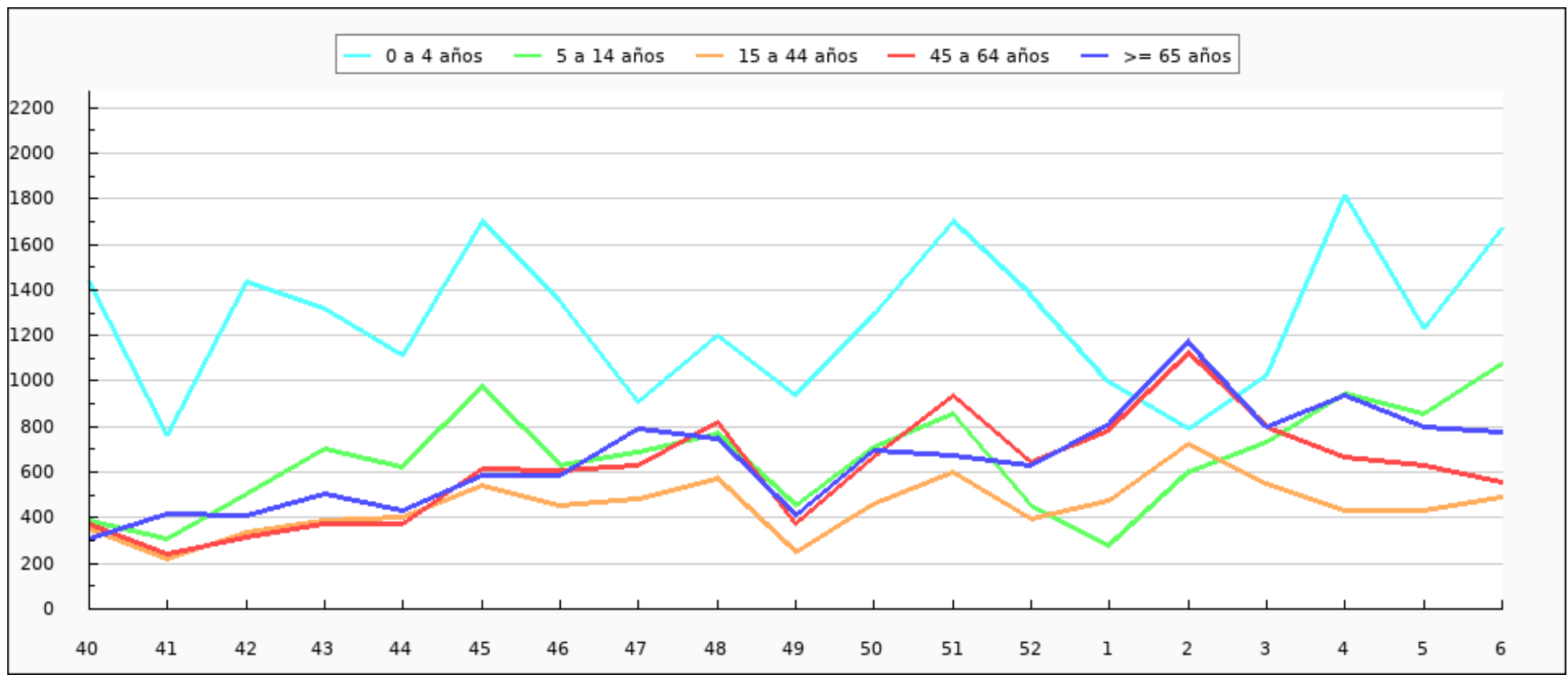



Tasas de Incidencia semanal de IRAs por sexo, temporada 2023-2024 Ceuta

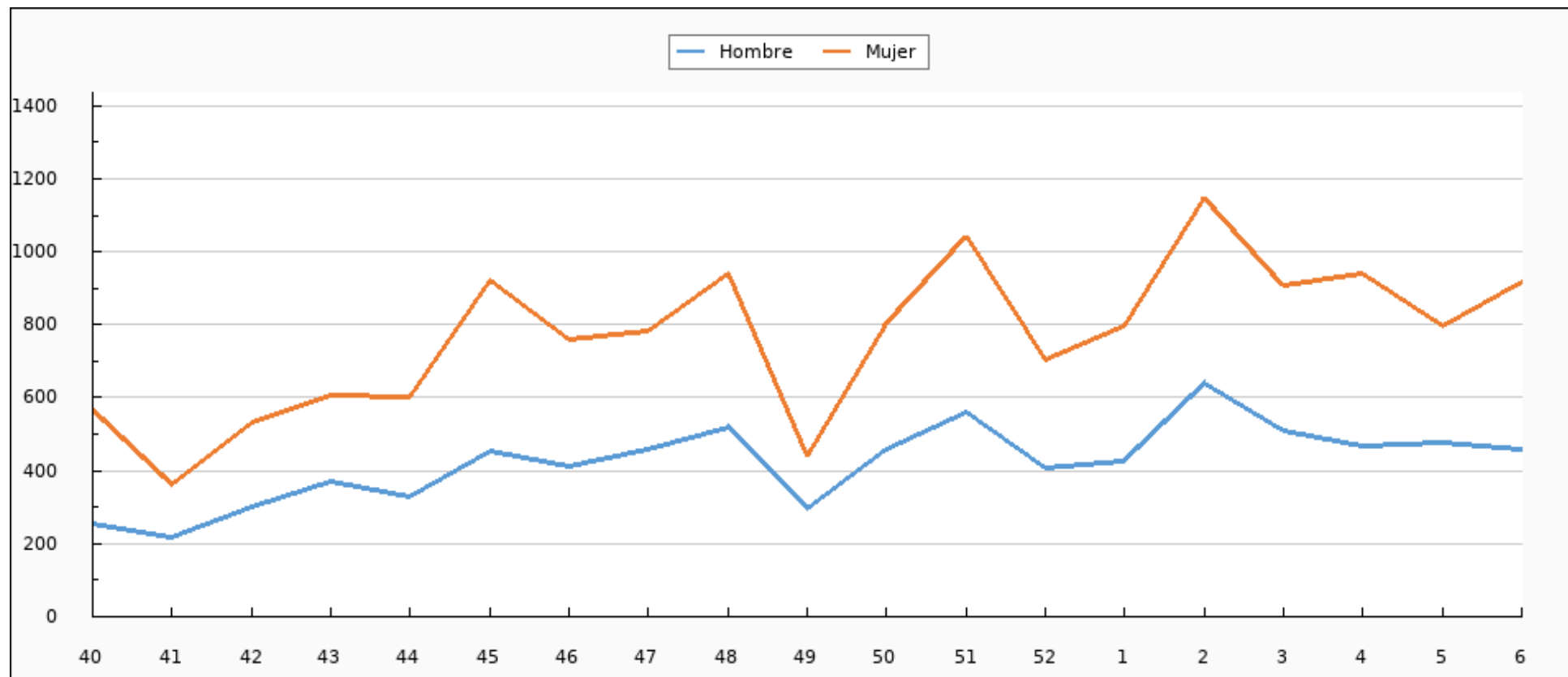



Tasas de Incidencia semanal de IRAs, semana 6/2023 - semana 6/2024 Ceuta. Casos por 100.000 habitantes

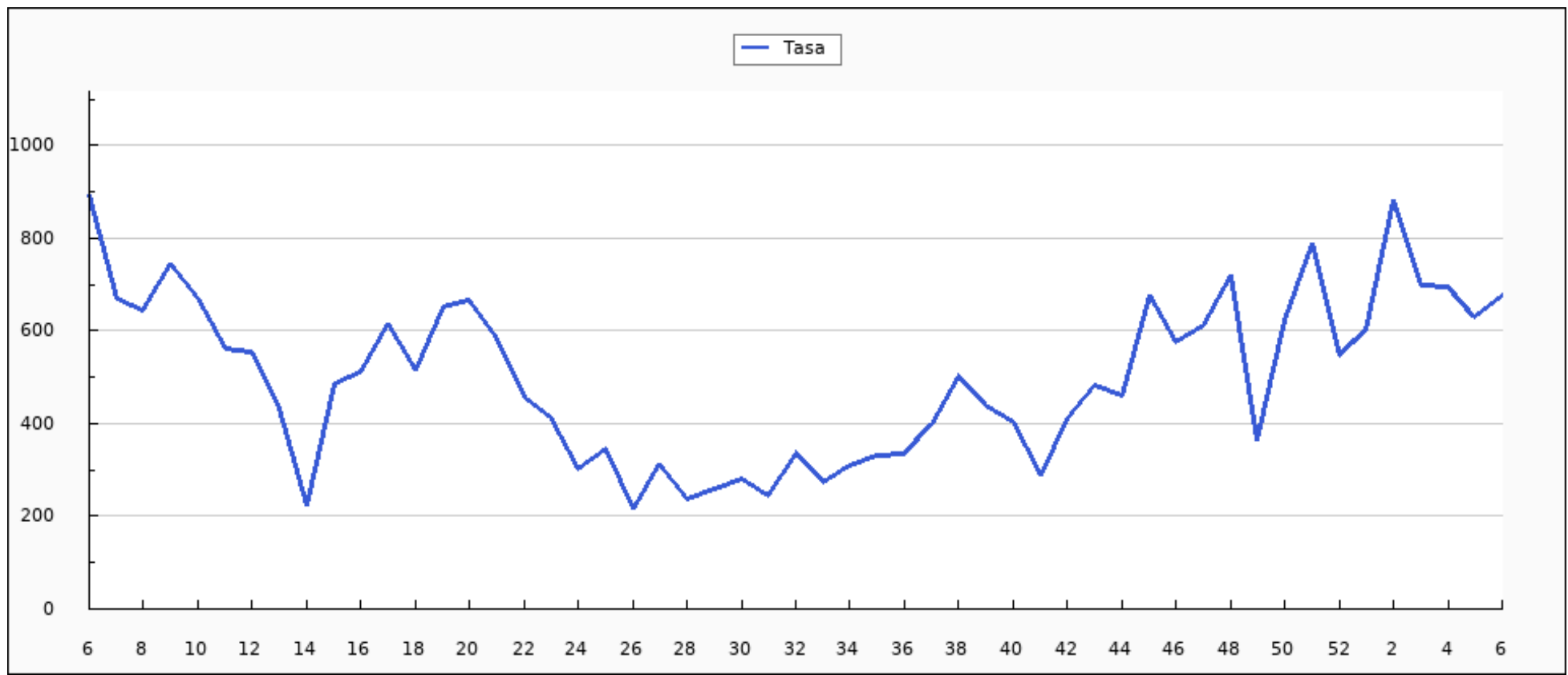



Casos semanales de IRAs por grupo de edad, semana 6/2023 - semana 6/2024 Ceuta

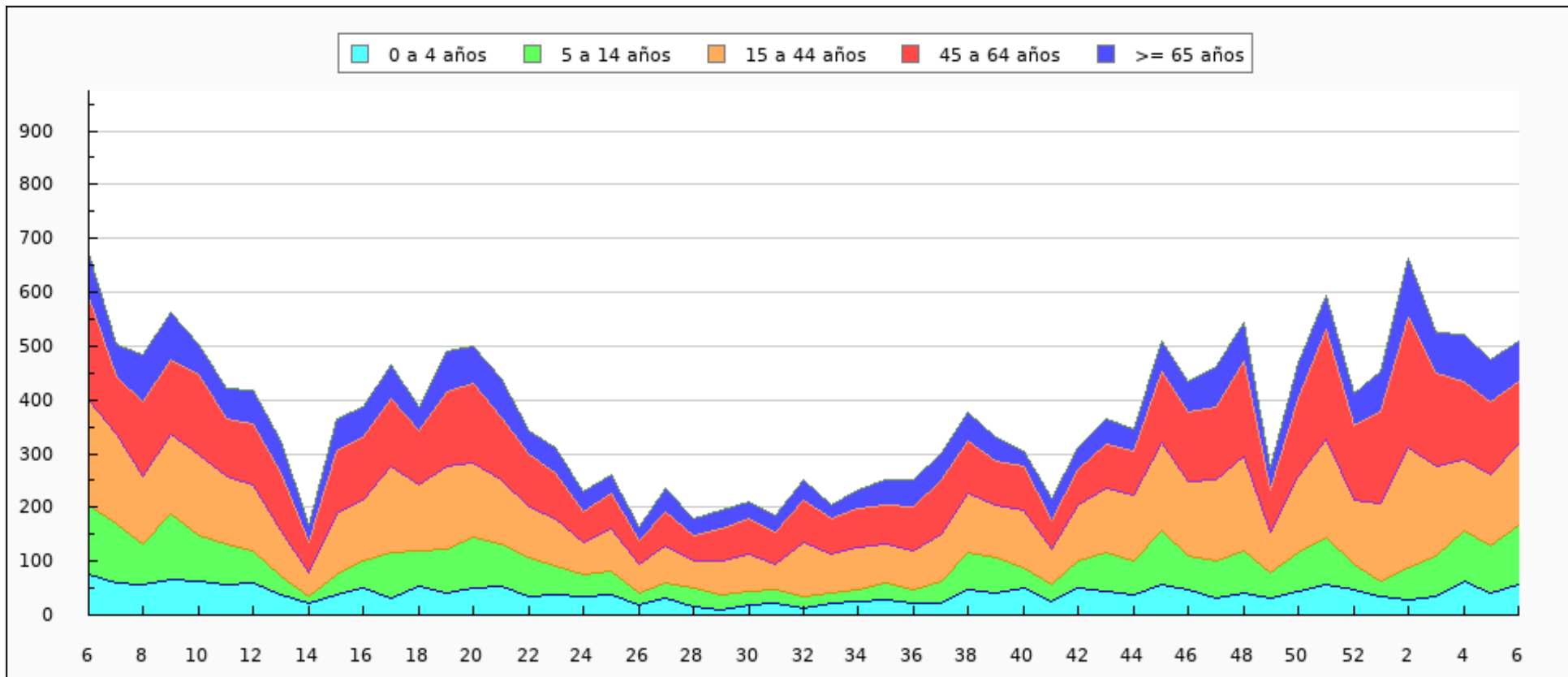



Casos semanales de IRAs por sexo, semana 6/2023 - semana 6/2024 Ceuta

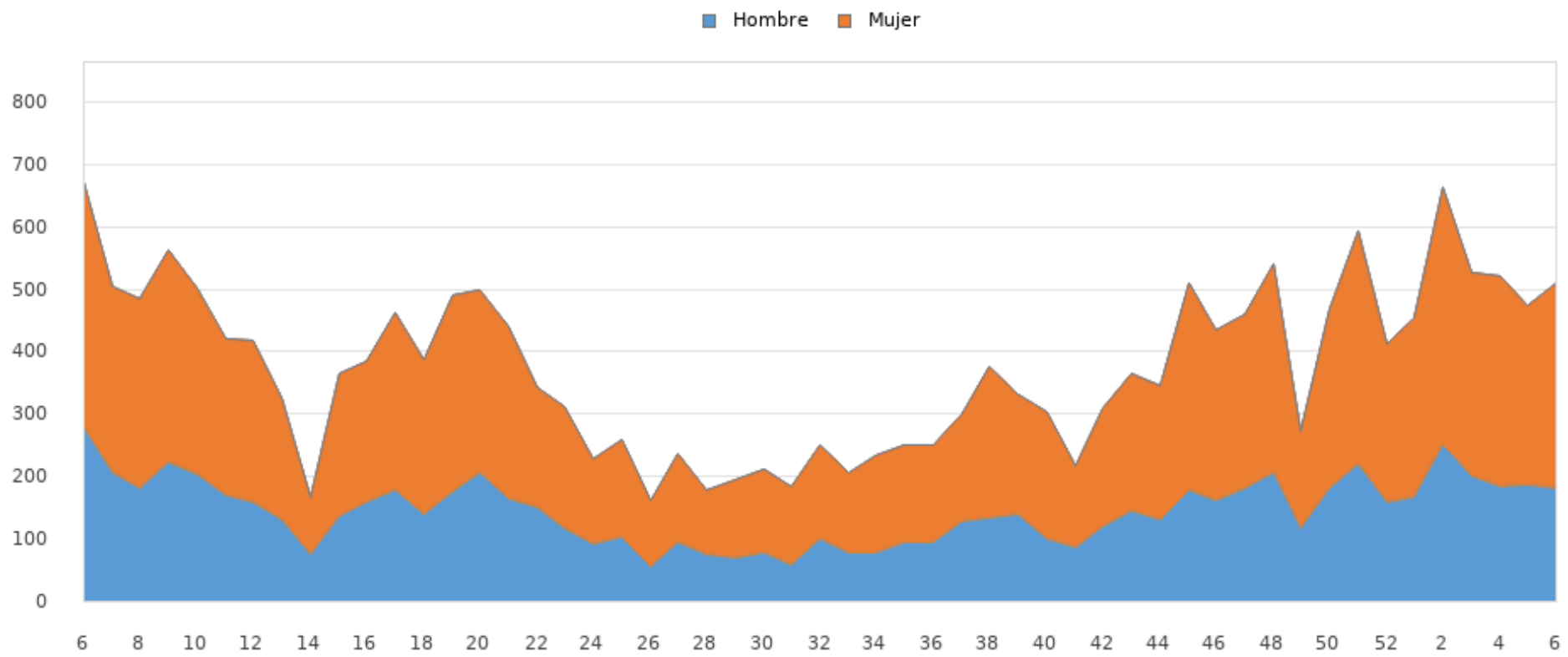



Tasas de Incidencia semanal de IRAs por grupo de edad, semana 6/2023 - semana 6/2024 Ceuta

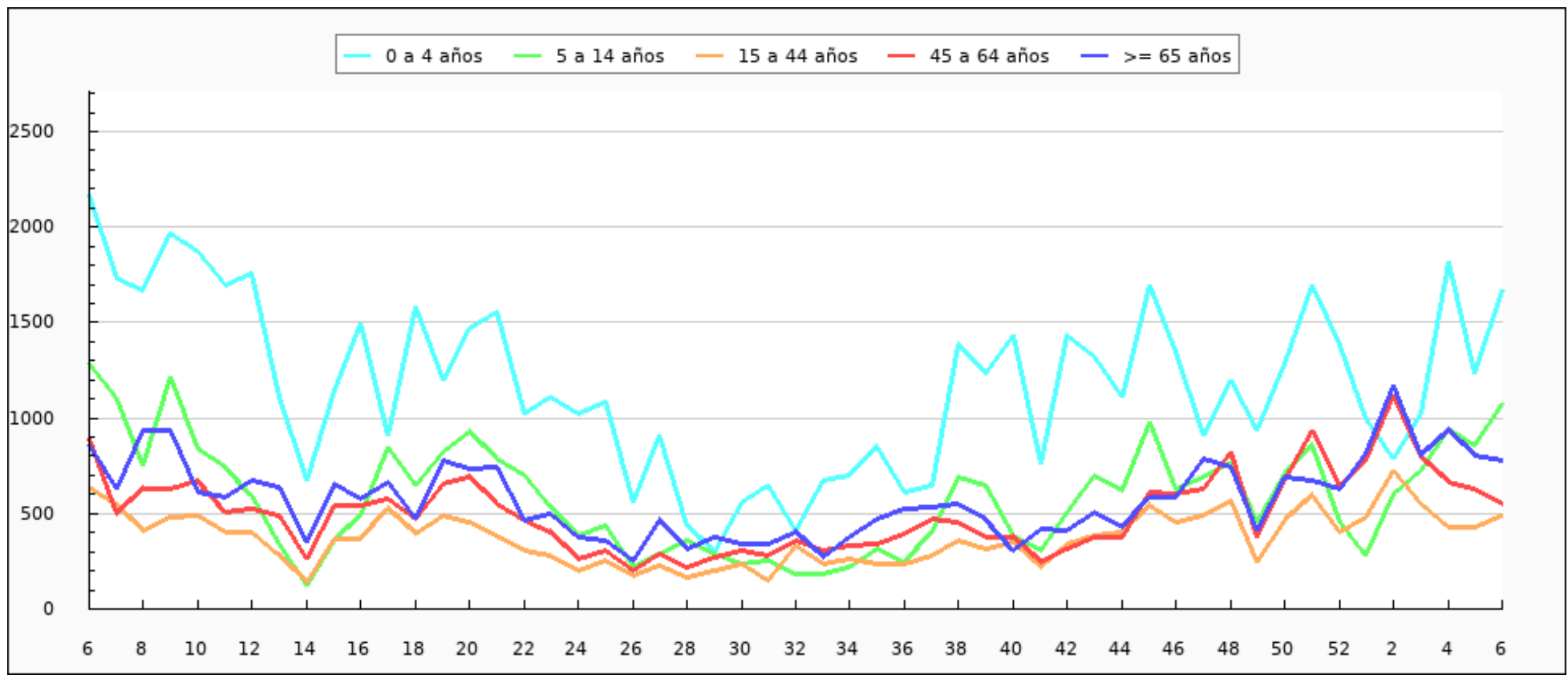



Tasas de Incidencia semanal de IRAs por sexo, semana 6/2023 - semana 6/2024 Ceuta

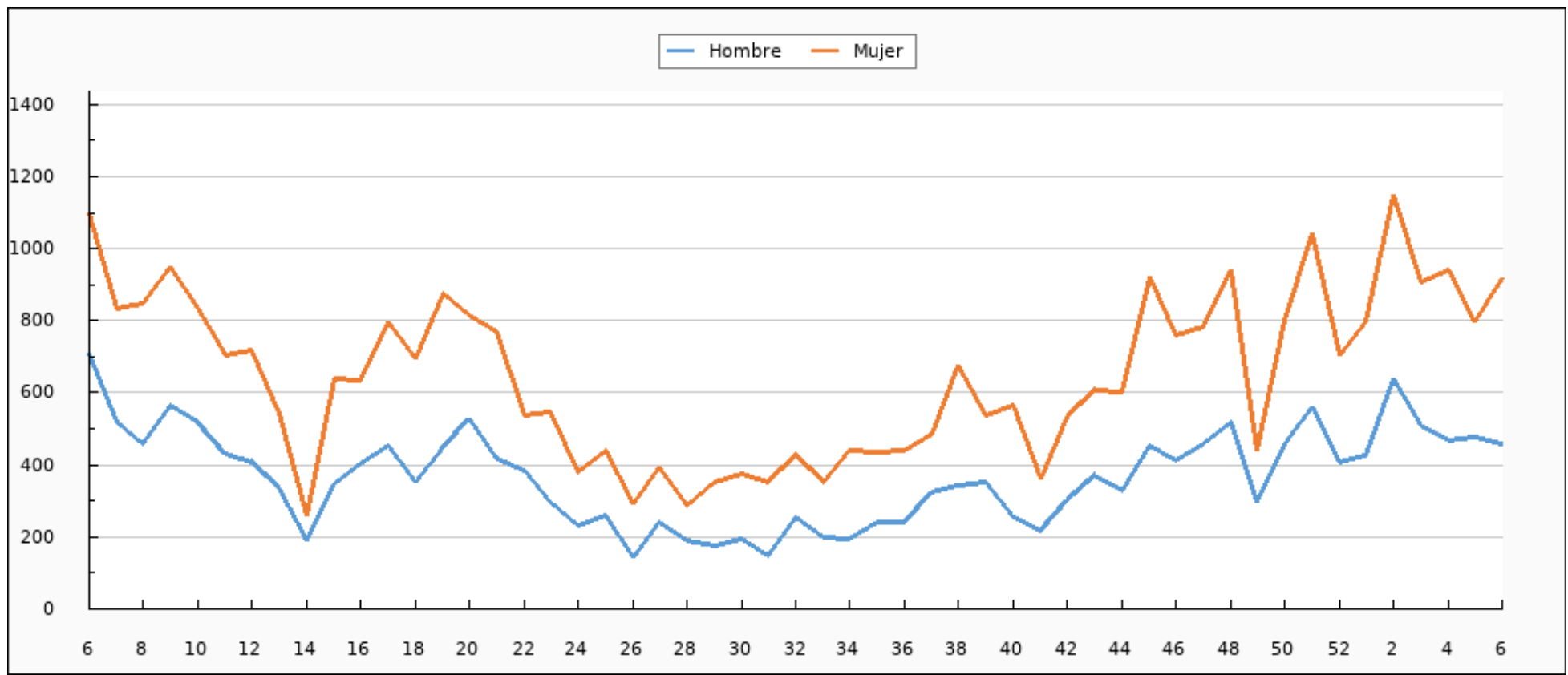



IRAs declaradas por INGESA. Semana 6/2024 Ceuta

CIE9	ENFERMEDAD	SEMANA 6	TEMPORADA
460	NASOFARINGITIS AGUDA (RESFRIADO COMÚN)	183	2.598
466.0	BRONQUITIS AGUDA	102	1.664
462	FARINGITIS AGUDA	77	1.319
463	AMIGDALITIS AGUDA	77	1.183
079.82	CORONAVIRUS ASOCIADO A SARS-CoV-2	22	683
487.0	GRIPE	22	482
465.0	LARINGOFARINGITIS AGUDA	11	170
464.0	LARINGITIS AGUDA	11	113
466.1	BRONQUIOLITIS AGUDA	3	60
487.8	GRIPE CON OTRAS MANIFESTACIONES	1	37
485	BRONCONEUMONÍA - ORGANISMO SIN ESPECIFICAR	0	34
486	NEUMONÍA - ORGANISMO SIN ESPECIFICAR	0	11
480	NEUMONÍA VÍRICA	0	5
464.4	CRUP LARINGEO	0	3
487.1	GRIPE CON OTRAS MANIFESTACIONES RESPIRATORIAS	0	3
466.11	BRONQUIOLITIS AGUDA DEBIDO AL VIRUS RESPIRATORIO SINCITAL	0	2



CIE9	ENFERMEDAD	SEMANA 6	TEMPORADA
079.6	VIRUS RESPIRATORIO SINCITAL (RSV)	0	2
466.19	BRONQUIOLITIS AGUDA DEBIDO A OTROS ORGANISMOS INFECCIOSOS	0	1
487.0	GRIPE	0	0
465.9	INFECCIÓN AGUDA DE LAS VÍAS RESPIRATORIAS SUPERIORES DE LOCALIZACIÓN NO ESPECIFICADA	0	0
487.1	GRIPE CON OTRAS MANIFESTACIONES RESPIRATORIAS	0	0
465.8	OTRAS LOCALIZACIONES MULTIPLES DE INF.RESPIRATORIA VIA SUPER	0	0
465.9	LOCALIZACION NO ESPECIFICADA	0	0
079.82	CORONAVIRUS ASOCIADO A SARS	0	0
483.8	NUEMONIA POR OTRO ORGANISMO ESPECIFICADO	0	0
466.0	BRONQUITIS AGUDA	0	0
484.8	NEUMONIA EN OTRAS ENF. INFECC. CLASIF. BAJO OTRO CONCEPTO	0	0
465.8	INFECCIONES MÚLTIPLES DE LAS VÍAS RESPIRATORIAS SUPERIORES	0	0
466.1	BRONQUIOLITIS AGUDA	0	0
464.00	LARINGITIS AGUDA SIN MENCION DE OBSTRUCCION	0	0
464.10	TRAQUETEITIS AGUDA	0	0
480	NEUMONIA POR CORONAVIRUS ASOCIADO A SARS	0	0
464.11	TRAQUEITIS AGUDA CON OBSTRUCCION	0	0
462.20	LARINGOTRAQUETEITIS AGUDA	0	0



CIE9	ENFERMEDAD	SEMANA 6	TEMPORADA
485	BRONCONEUMONIA ORGANISMO SIN ESPECIFICAR	0	0
464.21	TRAQUEITIS AGUDA CON OBSTRUCCION	0	0
465.9	INFECCIÓN AGUDA DE LAS VÍAS RESPIRATORIAS SUPERIORES DE LOCALIZACIÓN NO ESPECIFICADA	0	0
486	NEUMONIA ORGANISMO SIN ESPECIFICAR	0	0
464.30	EPIGLOTITIS AGUDA SIN MENCION DE OBSTRUCCION	0	0
464.4	CRUP	0	0
TOTAL		509	8.370



IRAs más comunes por grupos de edad. Semana 6/2024 Ceuta

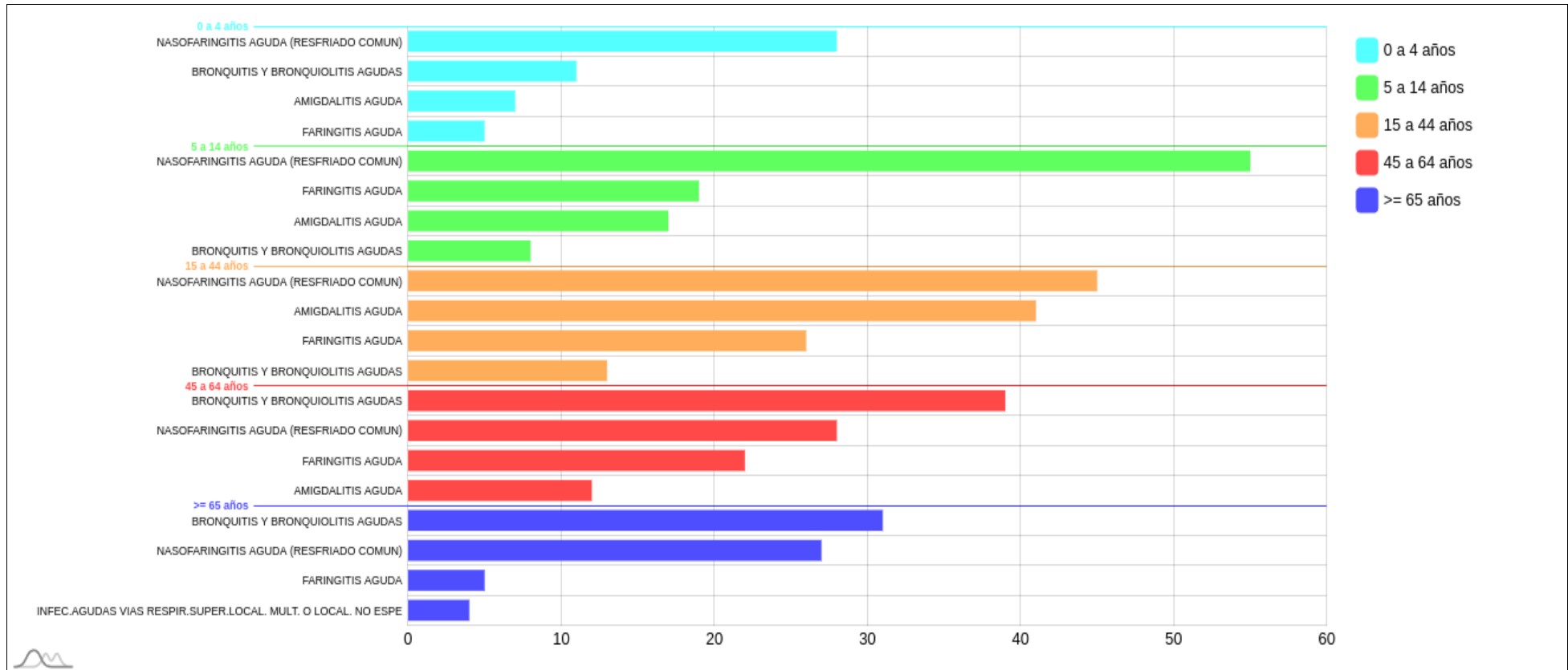



IRAs más comunes por sexo. Semana 6/2024 Ceuta

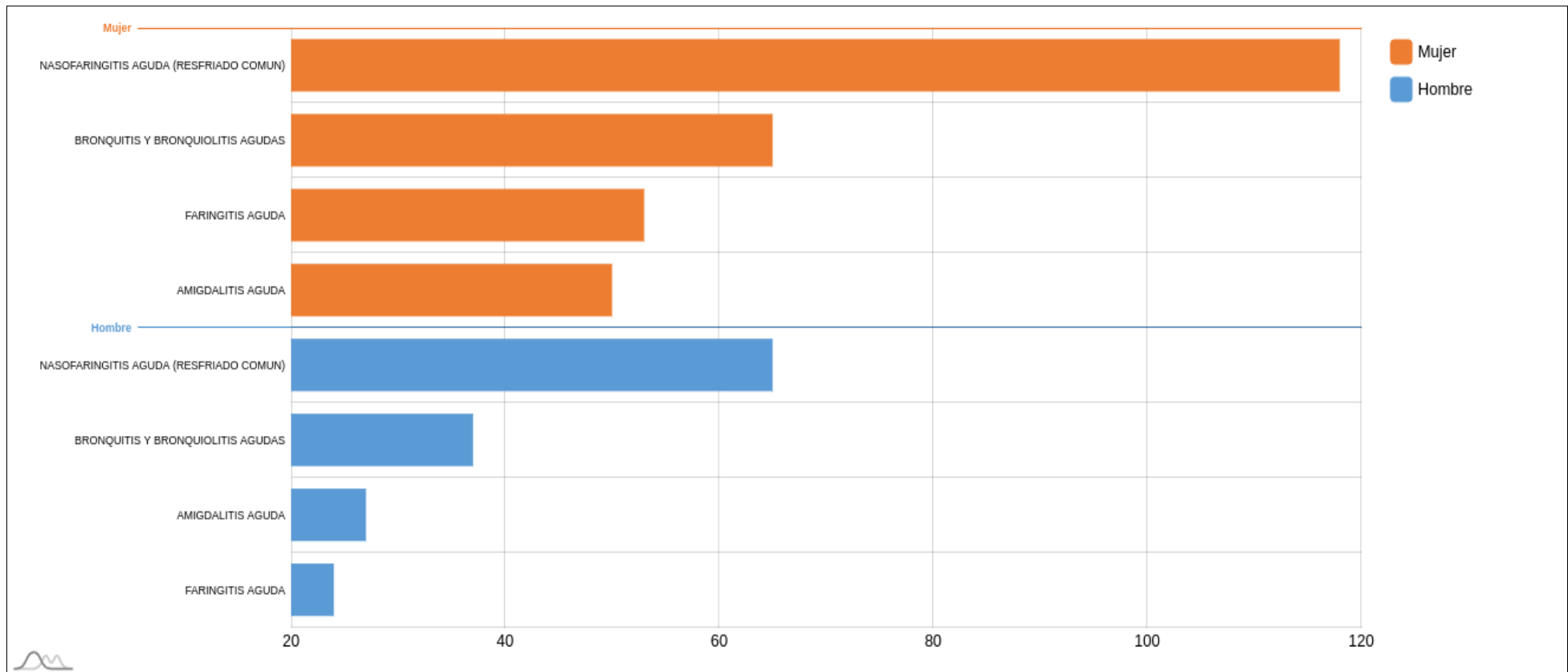



Muestras centinelas analizadas y porcentaje de positividad a SARS-CoV-2, gripe y VRS. Desde la semana 40/2023 Ceuta

	SEMANA 6*			2023-2024		
	MUESTRAS	POSITIVOS	% POSITIVIDAD	MUESTRAS	POSITIVOS	% POSITIVIDAD
SARS-CoV-2	12	0	0,00	160	28	17,50
Gripe	12	0	0,00	160	27	16,88
VRS	12	0	0,00	160	11	6,88

*El número de muestras enviadas esta semana puede estar afectadas por retraso en la notificación, que se subsanará en semanas posteriores.



Evolución del porcentaje de positividad a SARS-CoV-2, gripe y VRS. Desde la semana 40/2023 Ceuta

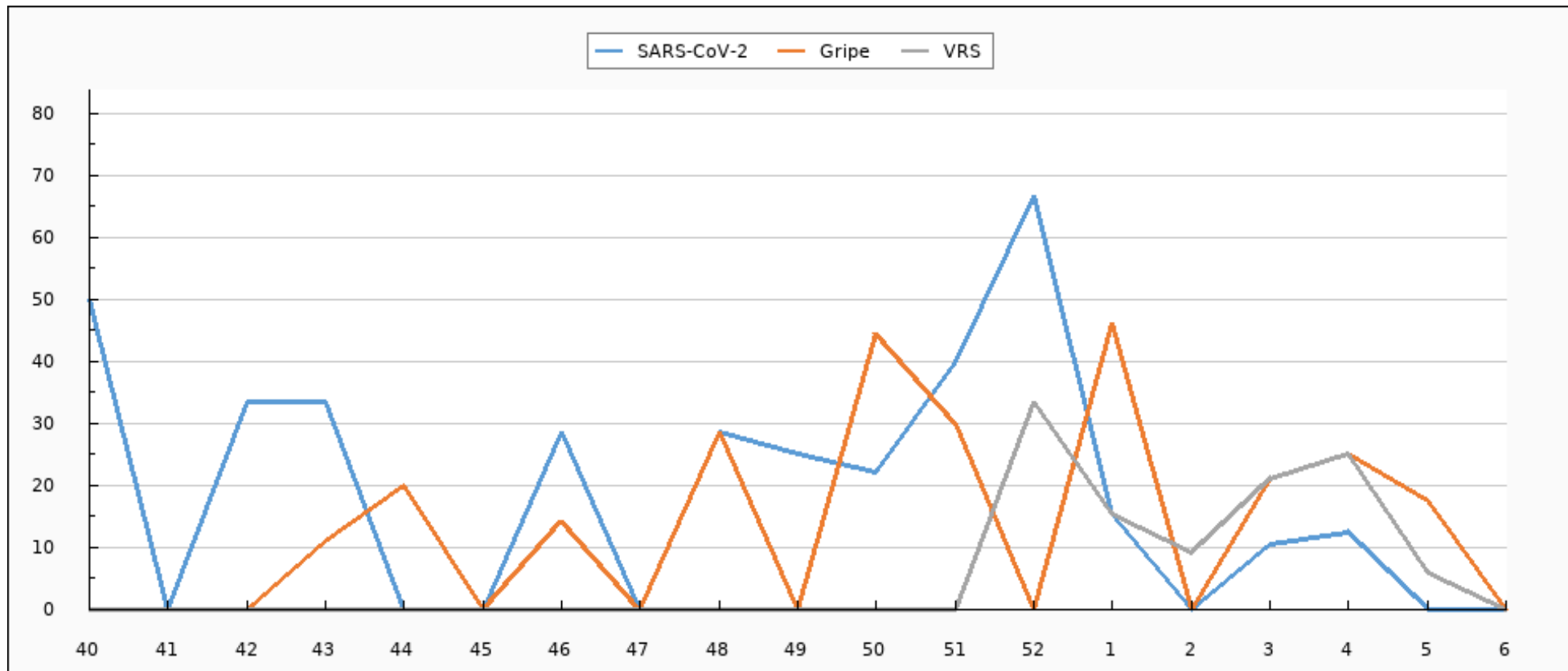



Evolución de muestras positivas a SARS-CoV-2, gripe A, gripe B y VRS. Desde la semana 40/2023 Ceuta

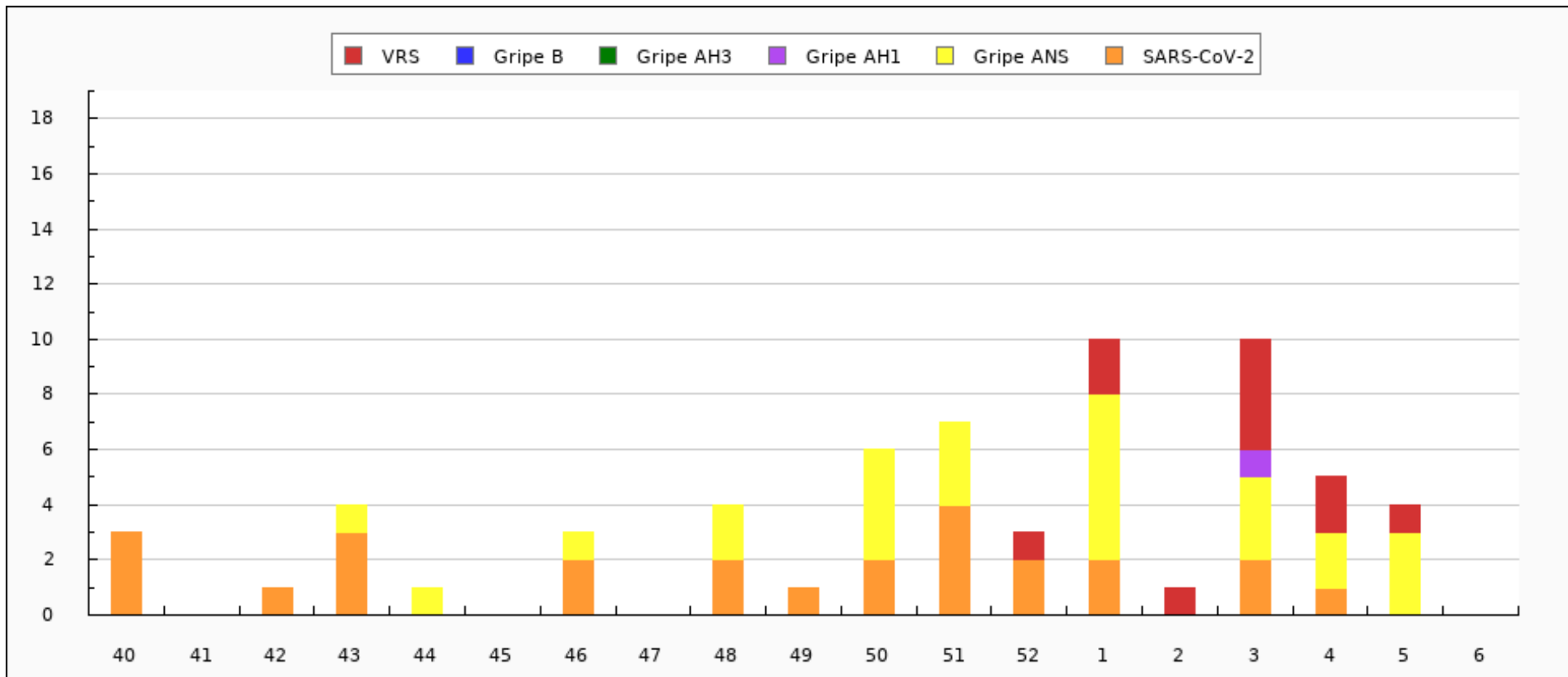



Evolución del porcentaje de positividad a SARS-CoV-2, gripe y VRS. Semana 6/2023 - semana 6/2024 Ceuta

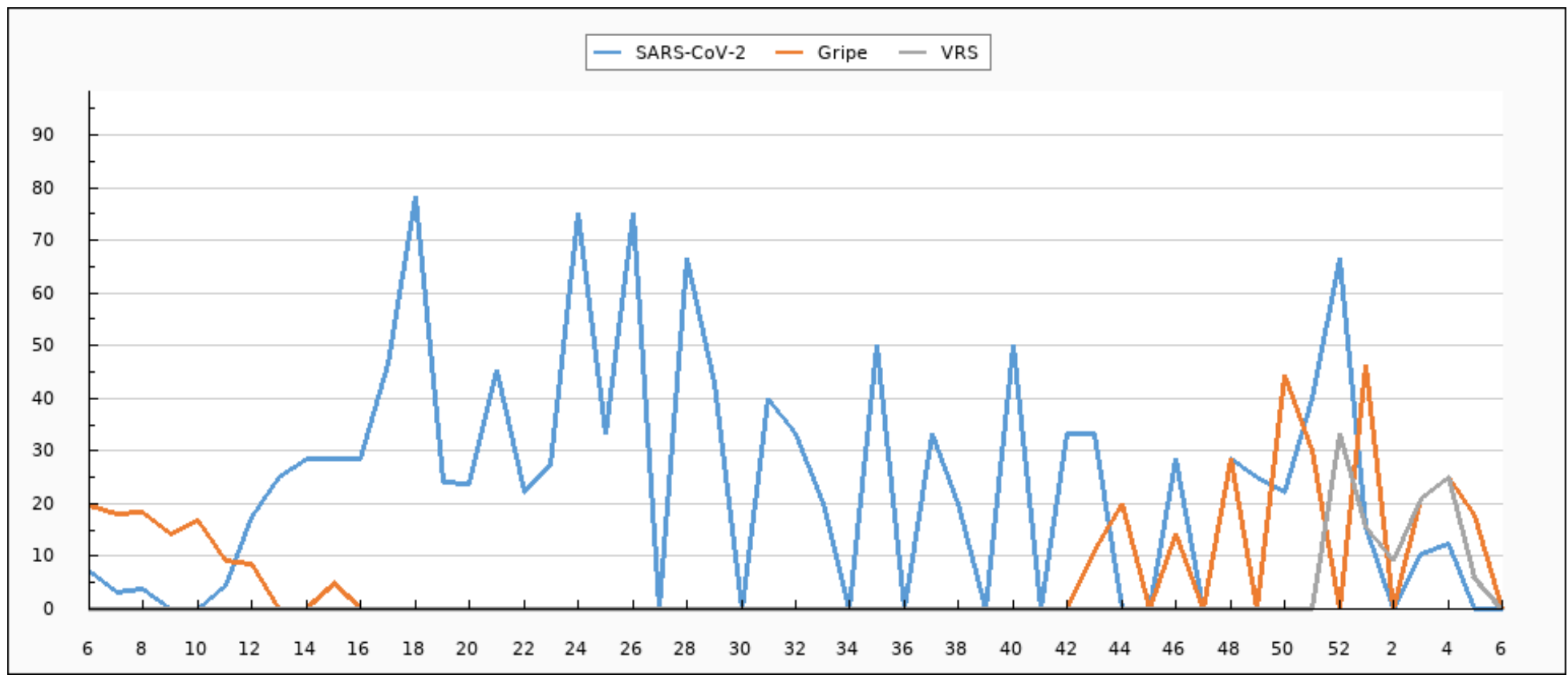



Evolución de muestras positivas a SARS-CoV-2, gripe A, gripe B y VRS. Semana 6/2023 - semana 6/2024 Ceuta

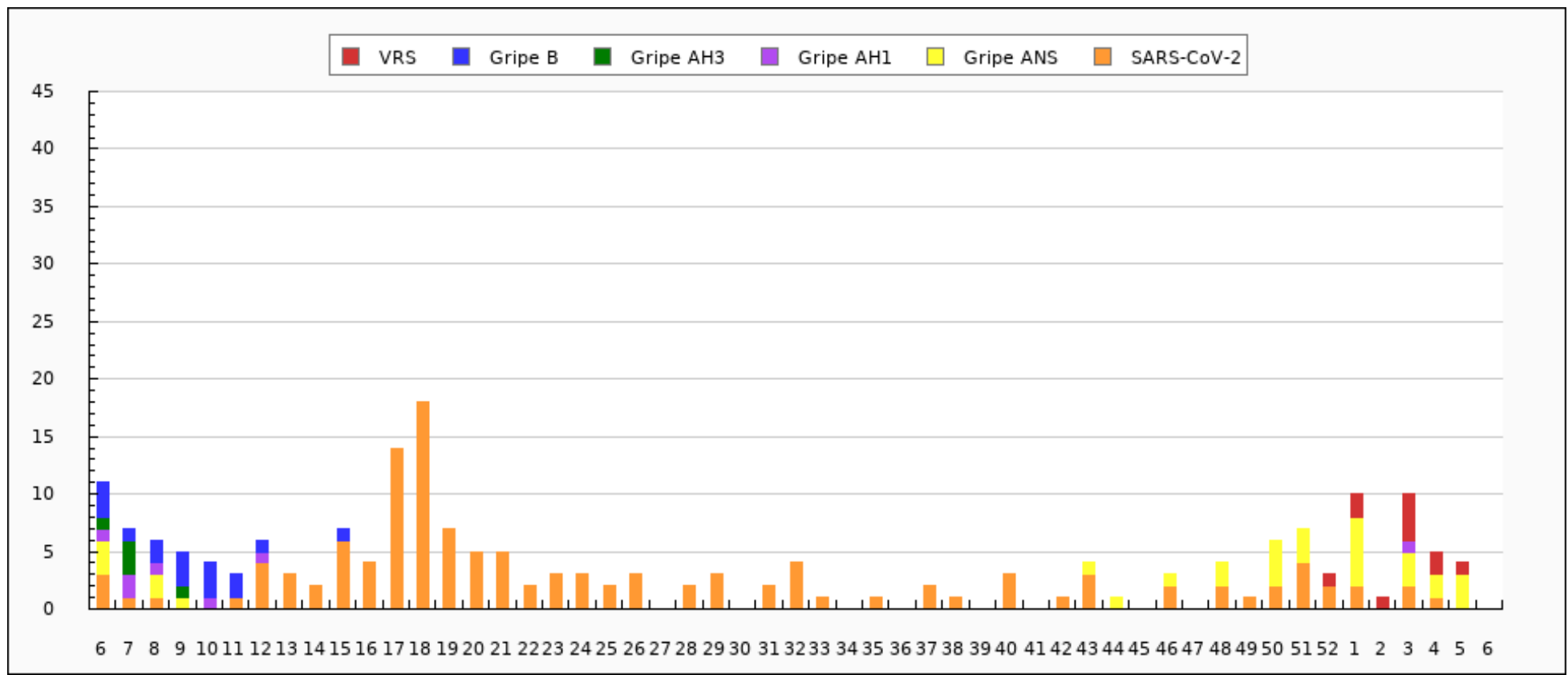



Tipados de virus de la gripe en Ceuta: Temporada actual

TIPADO	CANTIDAD
ANS	26
AH1pdm09	1
TOTAL	27



Distribución de detecciones de virus por tipo/subtipo en Ceuta: Temporada actual

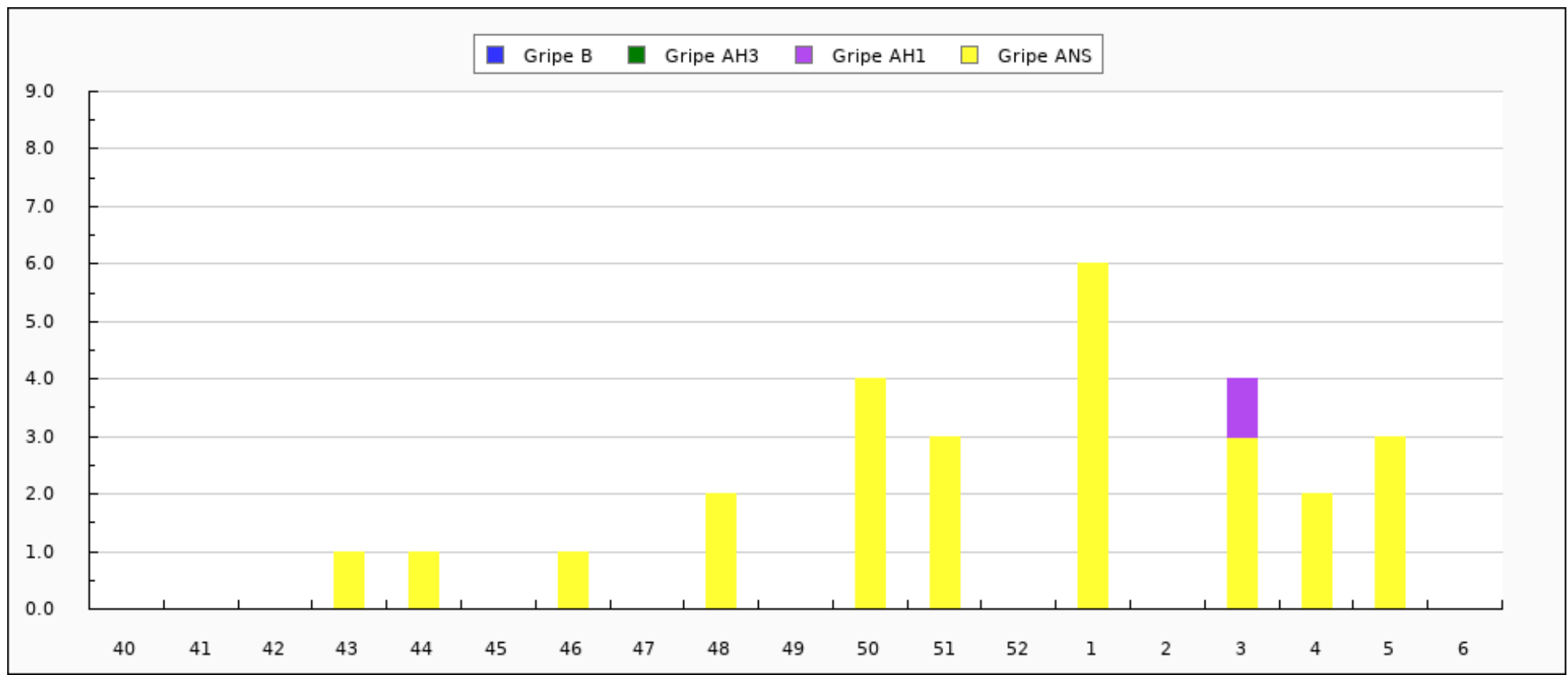



Distribución de detecciones de virus por tipo/subtipo en Ceuta. Semana 6/2023 - semana 6/2024

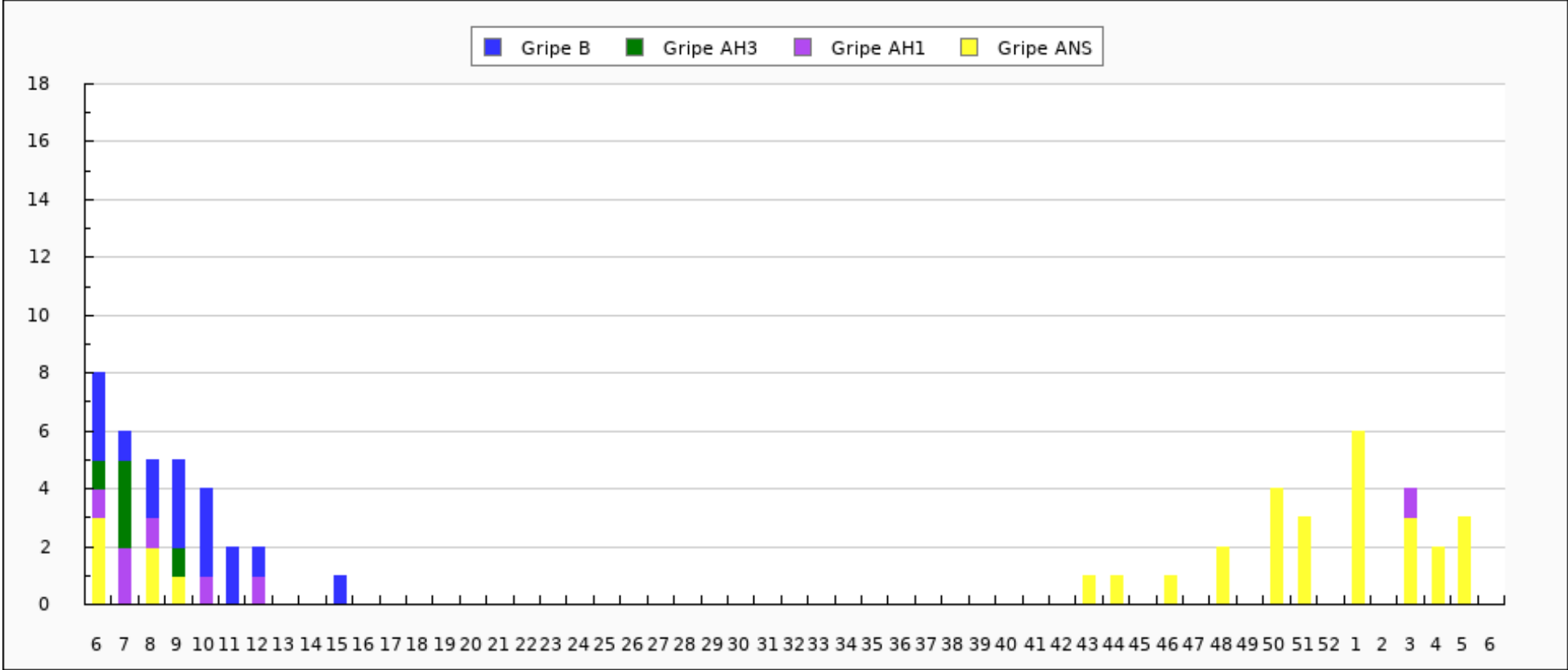



Caracterizaciones de virus de la gripe en Ceuta: Temporada actual

CEPA	CANTIDAD
TOTAL	0