



Vigilancia centinela de las IRAs en Atención Primaria-INGESA

Tasas de Incidencia por tramos de edad por 100.000 habitantes. Semana 7/2024 Ceuta

EDAD	CASOS	POBLACIÓN	TASA
0 a 4 años	65	3.413	1.904,48
5 a 14 años	76	10.140	749,51
15 a 44 años	101	30.633	329,71
45 a 64 años	122	21.512	567,13
>= 65 años	74	9.499	779,03
TOTAL	438	75.197	582,47

Población vigilada: población cubierta por Ingesa a 17 de octubre de 2022 del componente sindrómico de la vigilancia de las IRAs.



Tasas de Incidencia semanal de IRAs, temporada 2023-2024 Ceuta. Casos por 100.000 habitantes

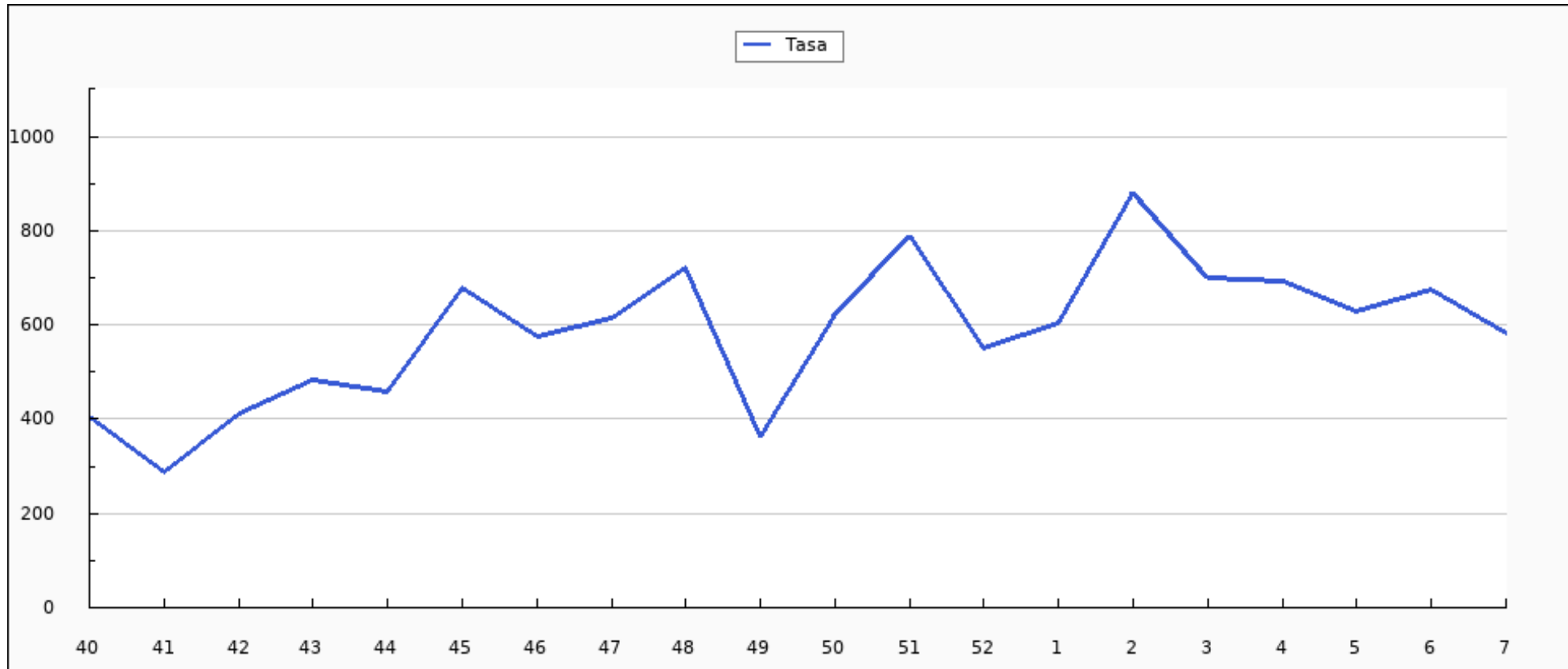



Casos semanales de IRA por grupo de edad, temporada 2023-2024 Ceuta

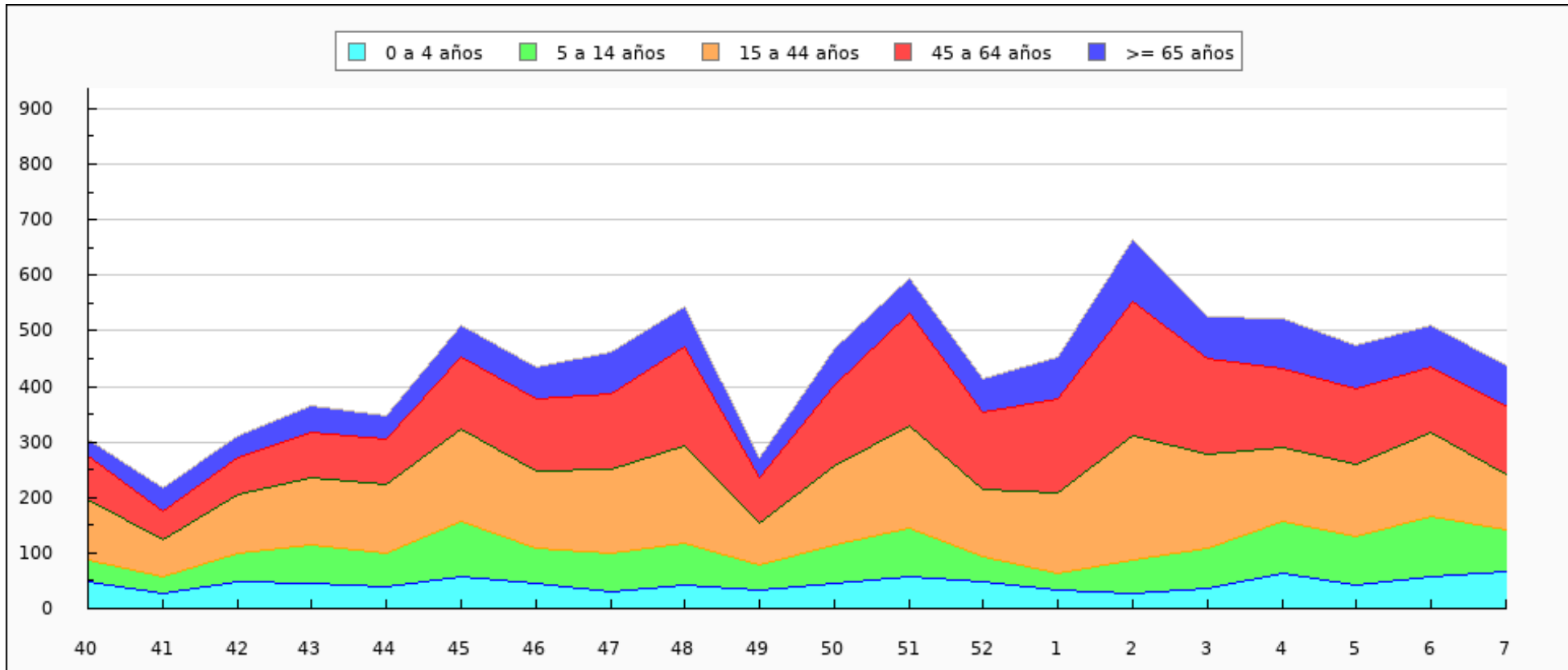



Casos semanales de IRA por sexo, temporada 2023-2024 Ceuta

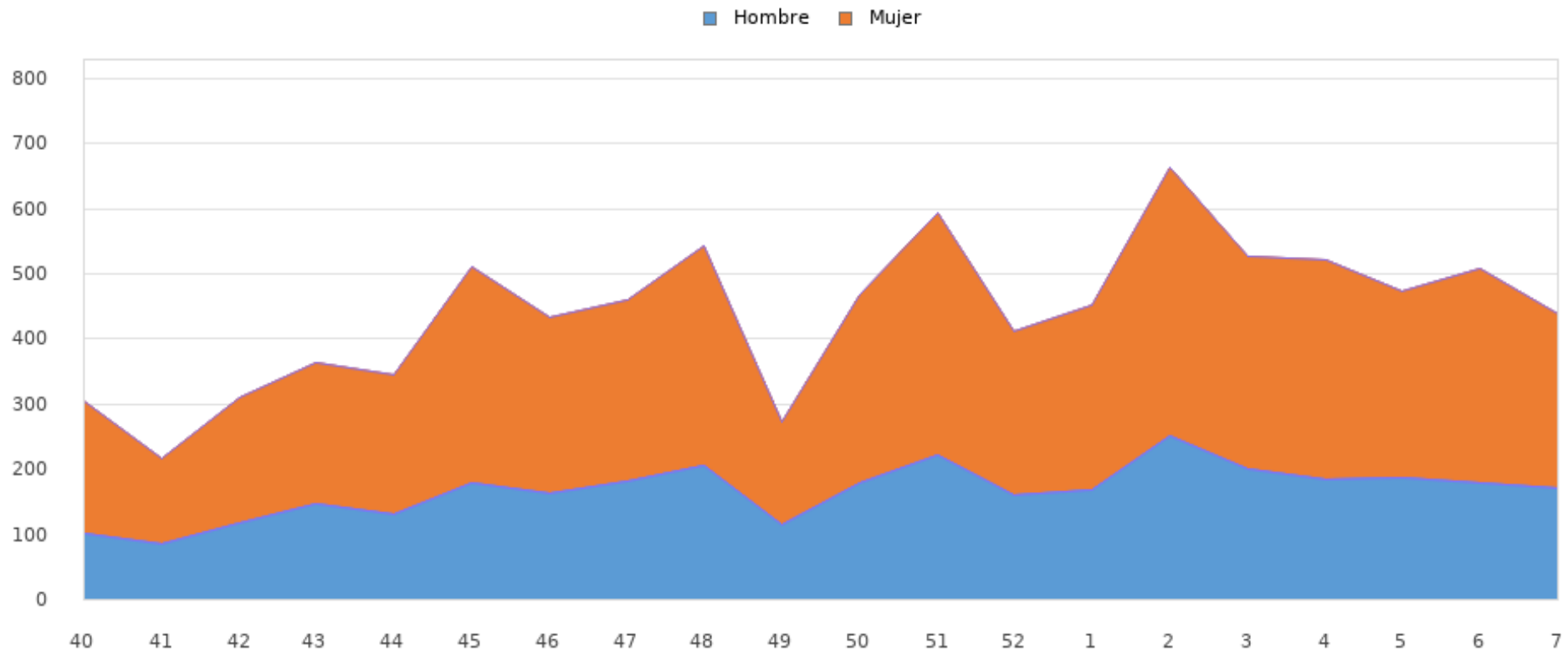



Tasas de Incidencia semanal de IRAs por grupo de edad, temporada 2023-2024 Ceuta

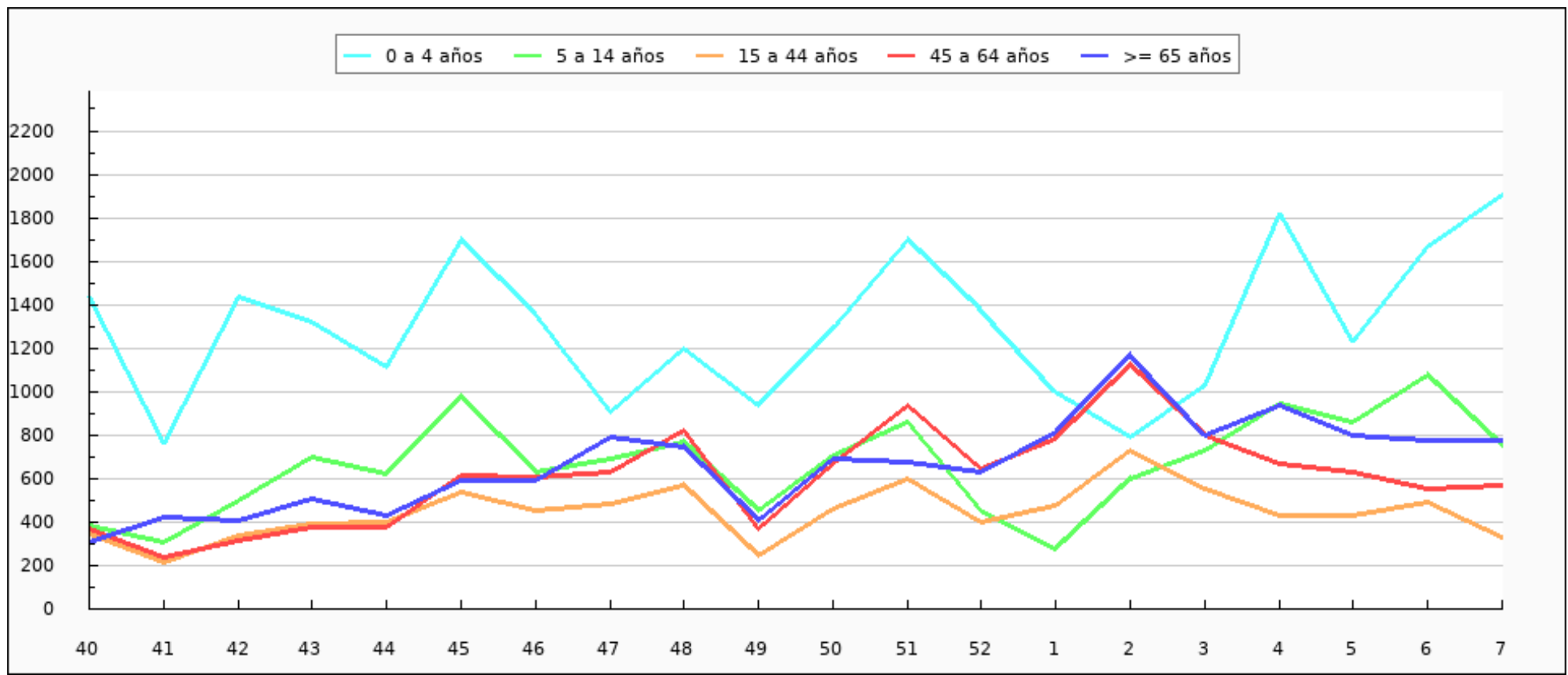



Tasas de Incidencia semanal de IRAs por sexo, temporada 2023-2024 Ceuta

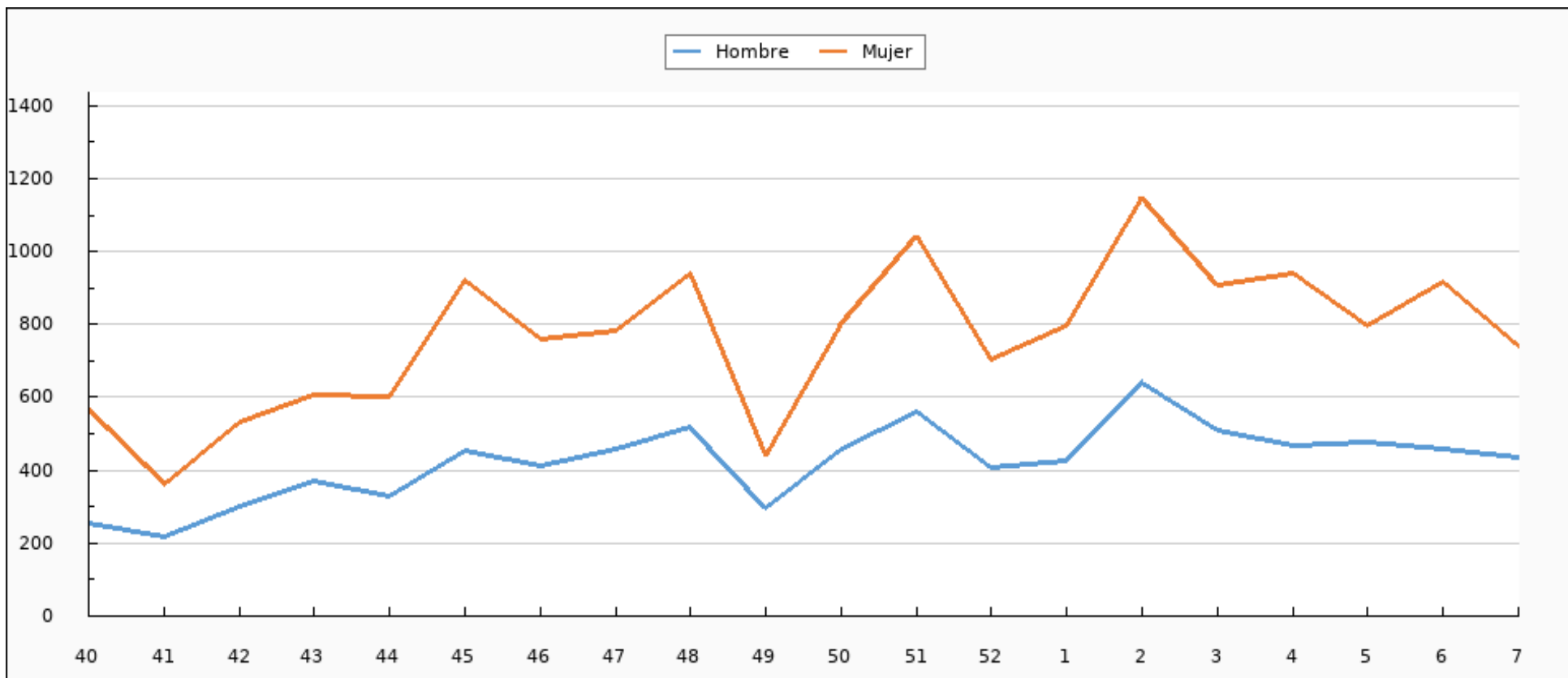



Tasas de Incidencia semanal de IRAs, semana 7/2023 - semana 7/2024 Ceuta. Casos por 100.000 habitantes

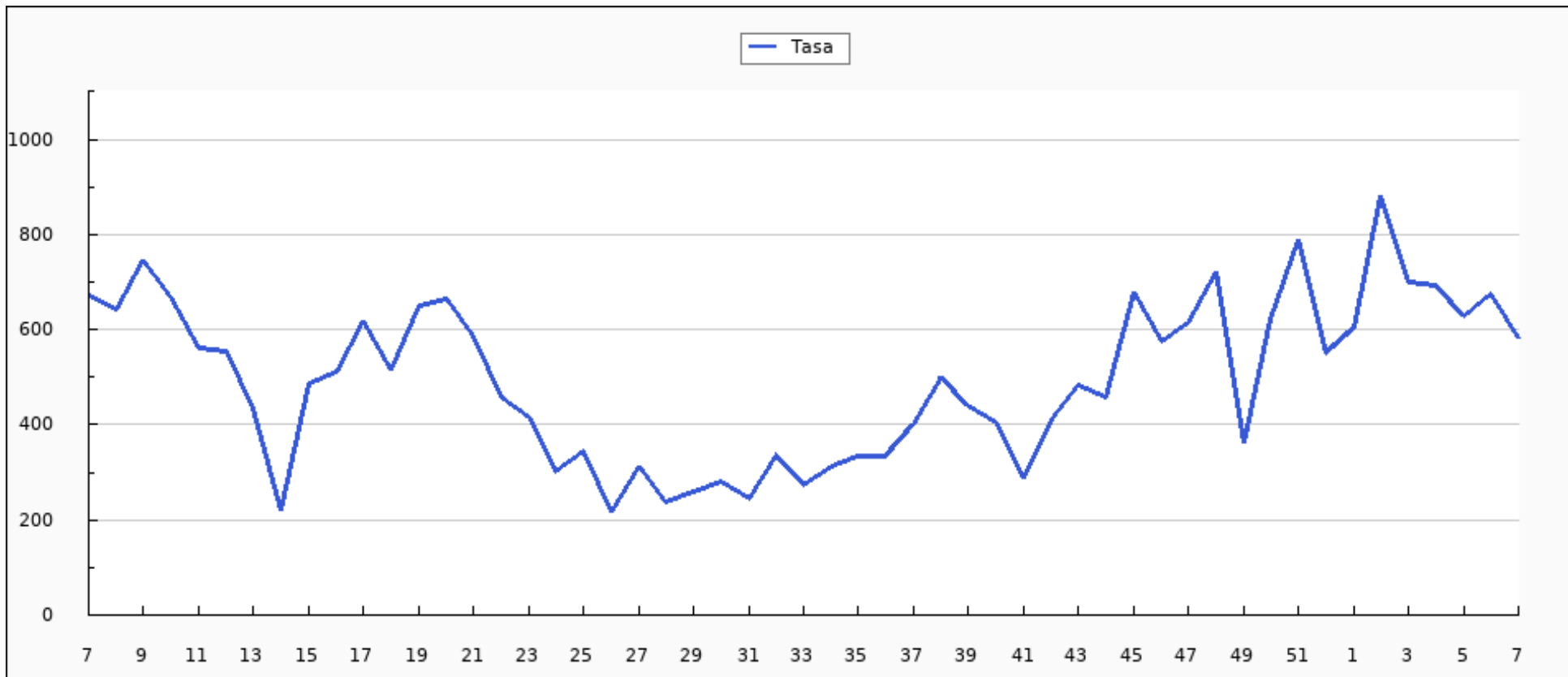



Casos semanales de IRAs por grupo de edad, semana 7/2023 - semana 7/2024 Ceuta

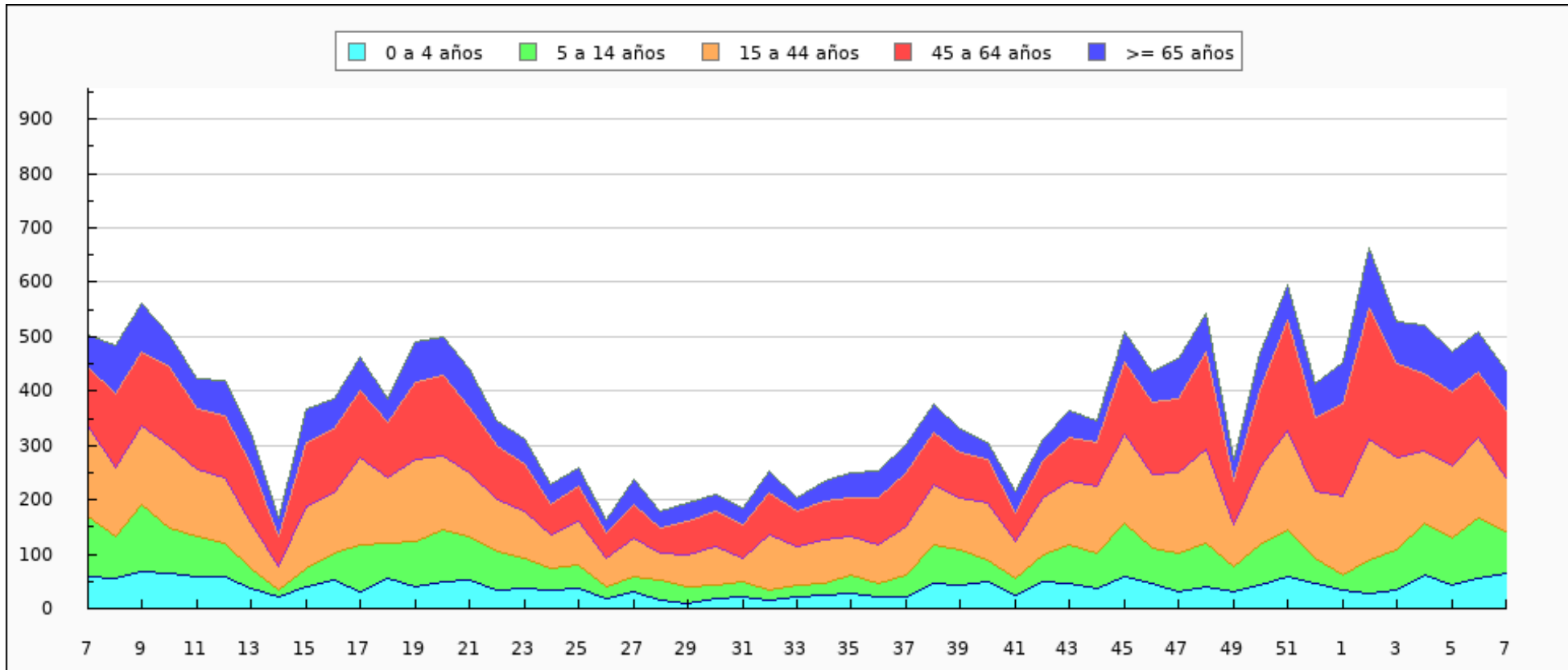



Casos semanales de IRAs por sexo, semana 7/2023 - semana 7/2024 Ceuta

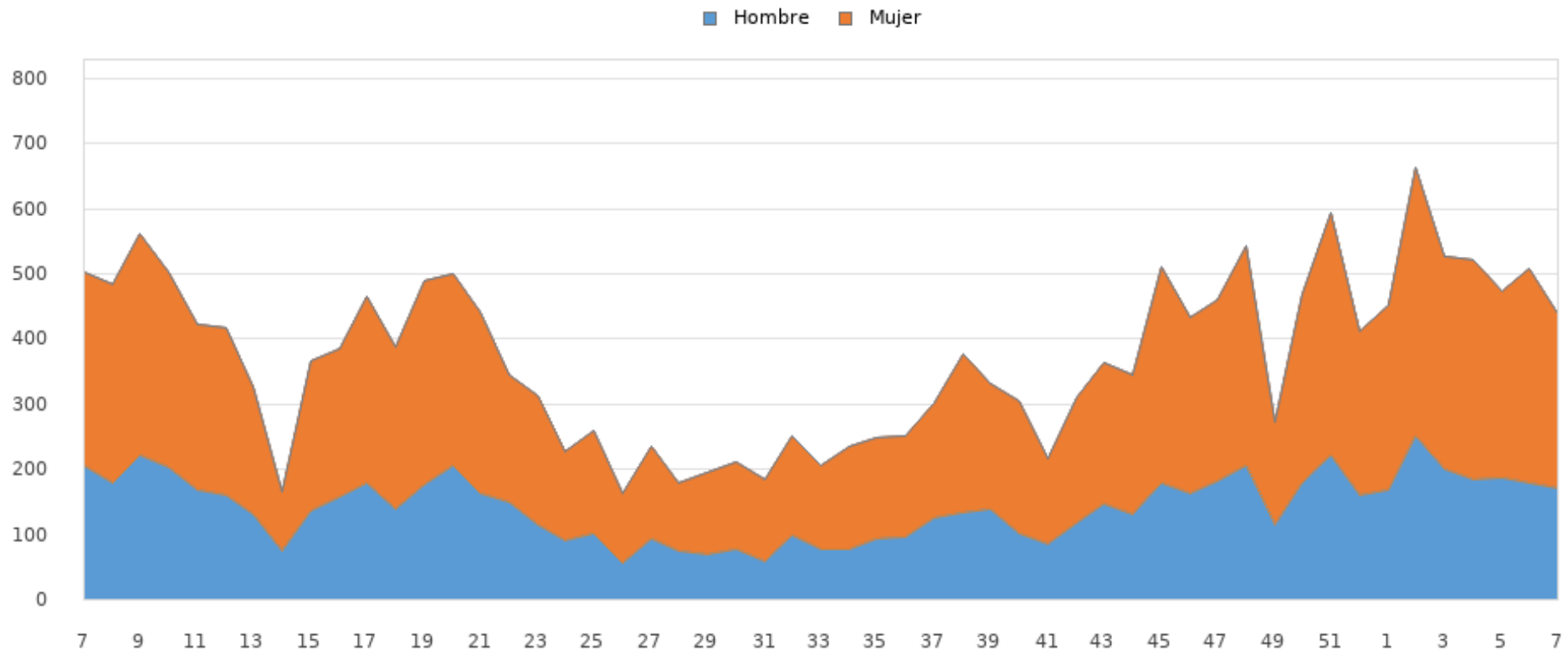



Tasas de Incidencia semanal de IRAs por grupo de edad, semana 7/2023 - semana 7/2024 Ceuta

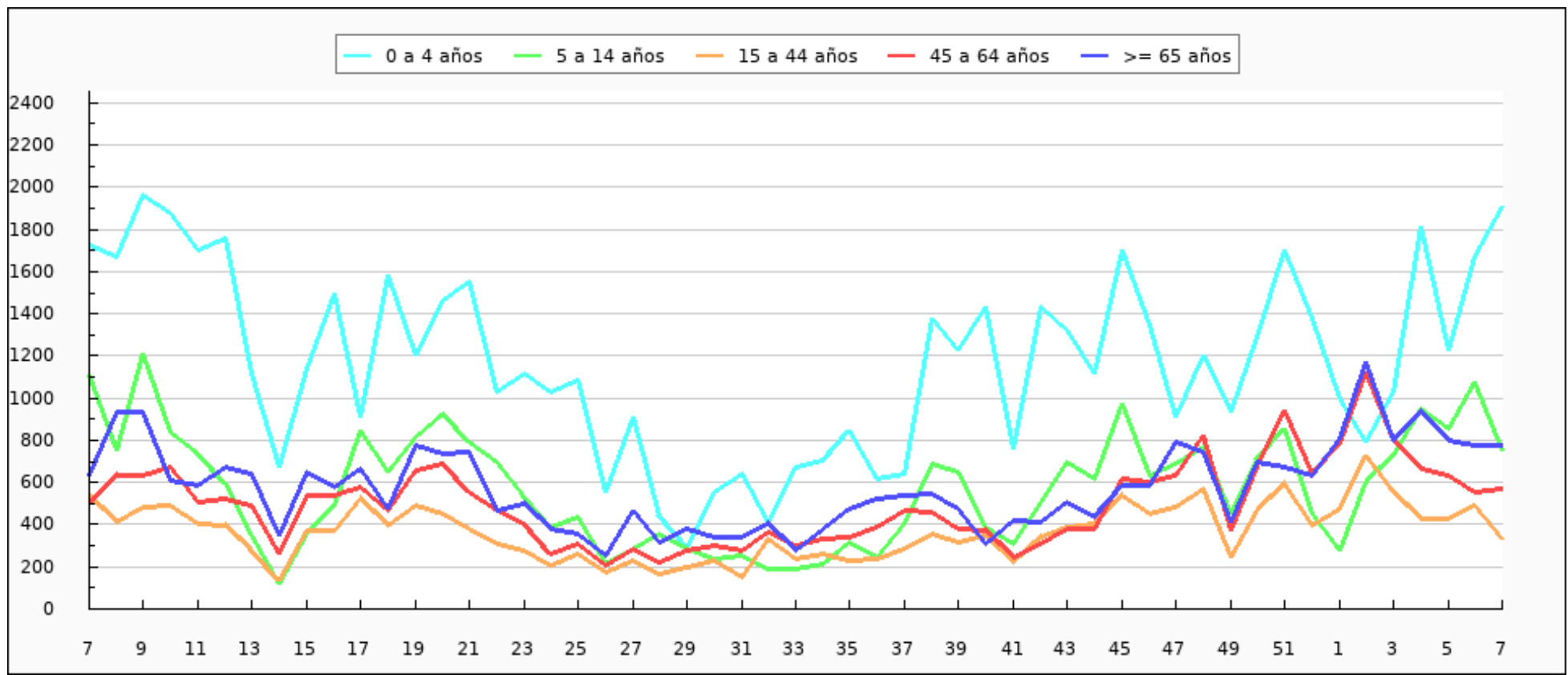



Tasas de Incidencia semanal de IRAs por sexo, semana 7/2023 - semana 7/2024 Ceuta

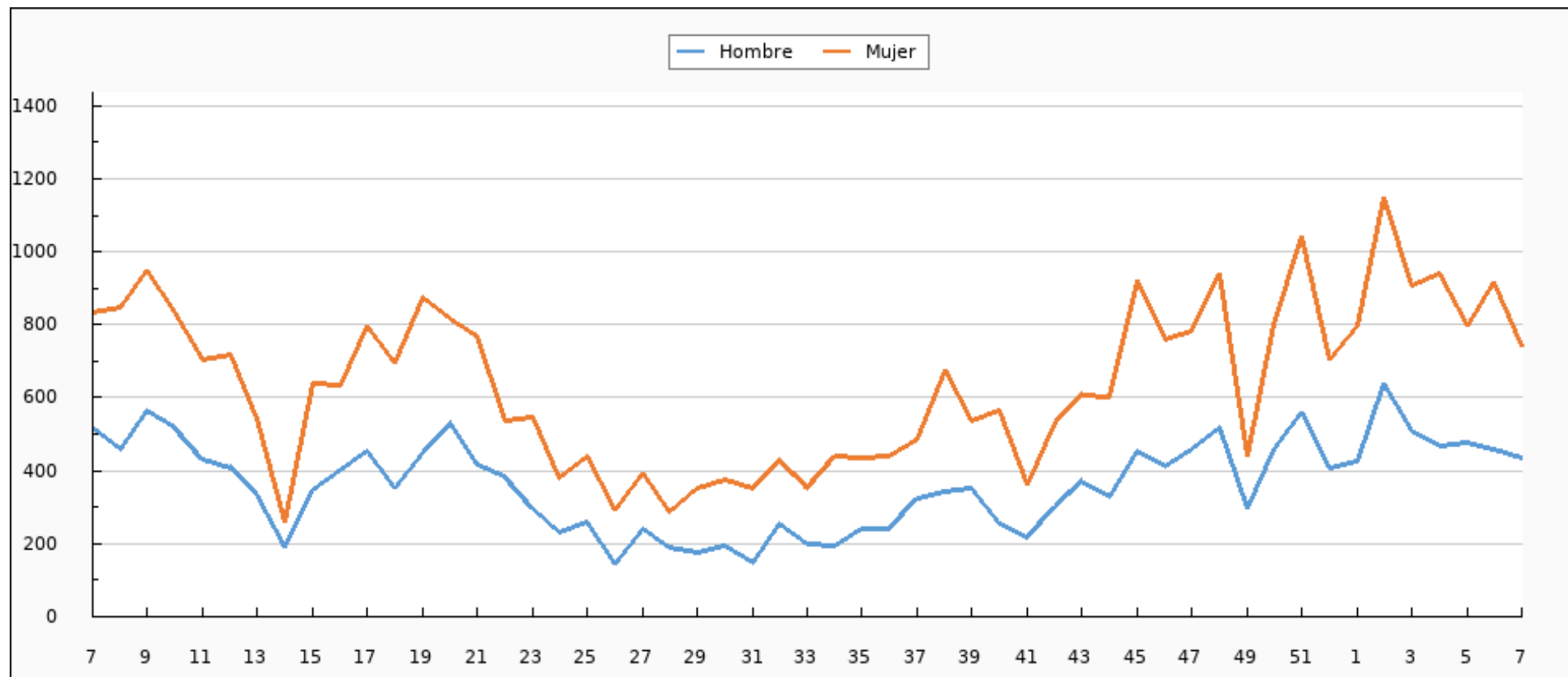



IRAs declaradas por INGESA. Semana 7/2024 Ceuta

CIE9	ENFERMEDAD	SEMANA 7	TEMPORADA
460	NASOFARINGITIS AGUDA (RESFRIADO COMÚN)	163	2.761
466.0	BRONQUITIS AGUDA	85	1.749
462	FARINGITIS AGUDA	65	1.384
463	AMIGDALITIS AGUDA	59	1.242
079.82	CORONAVIRUS ASOCIADO A SARS-CoV-2	16	699
487.0	GRIPE	21	503
465.0	LARINGOFARINGITIS AGUDA	5	175
464.0	LARINGITIS AGUDA	11	124
466.1	BRONQUIOLITIS AGUDA	5	65
487.8	GRIPE CON OTRAS MANIFESTACIONES	3	40
485	BRONCONEUMONÍA - ORGANISMO SIN ESPECIFICAR	3	37
486	NEUMONÍA - ORGANISMO SIN ESPECIFICAR	0	11
480	NEUMONÍA VÍRICA	0	5
464.4	CRUP LARINGEO	1	4
487.1	GRIPE CON OTRAS MANIFESTACIONES RESPIRATORIAS	0	3
466.11	BRONQUIOLITIS AGUDA DEBIDO AL VIRUS RESPIRATORIO SINCITAL	0	2



CIE9	ENFERMEDAD	SEMANA 7	TEMPORADA
079.6	VIRUS RESPIRATORIO SINCITAL (RSV)	0	2
466.19	BRONQUIOLITIS AGUDA DEBIDO A OTROS ORGANISMOS INFECCIOSOS	0	1
464.4	CRUP	0	0
486	NEUMONIA ORGANISMO SIN ESPECIFICAR	0	0
464.30	EPIGLOTITIS AGUDA SIN MENCION DE OBSTRUCCION	0	0
465.9	INFECCIÓN AGUDA DE LAS VÍAS RESPIRATORIAS SUPERIORES DE LOCALIZACIÓN NO ESPECIFICADA	0	0
487.0	GRIPE	0	0
465.8	OTRAS LOCALIZACIONES MULTIPLES DE INF.RESPIRATORIA VIA SUPER	0	0
487.1	GRIPE CON OTRAS MANIFESTACIONES RESPIRATORIAS	0	0
483.8	NUEMONIA POR OTRO ORGANISMO ESPECIFICADO	0	0
465.9	LOCALIZACION NO ESPECIFICADA	0	0
079.82	CORONAVIRUS ASOCIADO A SARS	0	0
484.8	NEUMONIA EN OTRAS ENF. INFECC. CLASIF. BAJO OTRO CONCEPTO	0	0
465.8	INFECCIONES MÚLTIPLES DE LAS VÍAS RESPIRATORIAS SUPERIORES	0	0
466.0	BRONQUITIS AGUDA	0	0
464.10	TRAQUETEITIS AGUDA	0	0
466.1	BRONQUIOLITIS AGUDA	0	0
464.00	LARINGITIS AGUDA SIN MENCION DE OBSTRUCCION	0	0



CIE9	ENFERMEDAD	SEMANA 7	TEMPORADA
462.20	LARINGOTRAQUETEITIS AGUDA	0	0
480	NEUMONIA POR CORONAVIRUS ASOCIADO A SARS	0	0
464.11	TRAQUEITIS AGUDA CON OBSTRUCCION	0	0
465.9	INFECCIÓN AGUDA DE LAS VÍAS RESPIRATORIAS SUPERIORES DE LOCALIZACIÓN NO ESPECIFICADA	0	0
485	BRONCONEUMONIA ORGANISMO SIN ESPECIFICAR	0	0
464.21	TRAQUEITIS AGUDA CON OBSTRUCCION	0	0
TOTAL		437	8.807



IRAs más comunes por grupos de edad. Semana 7/2024 Ceuta

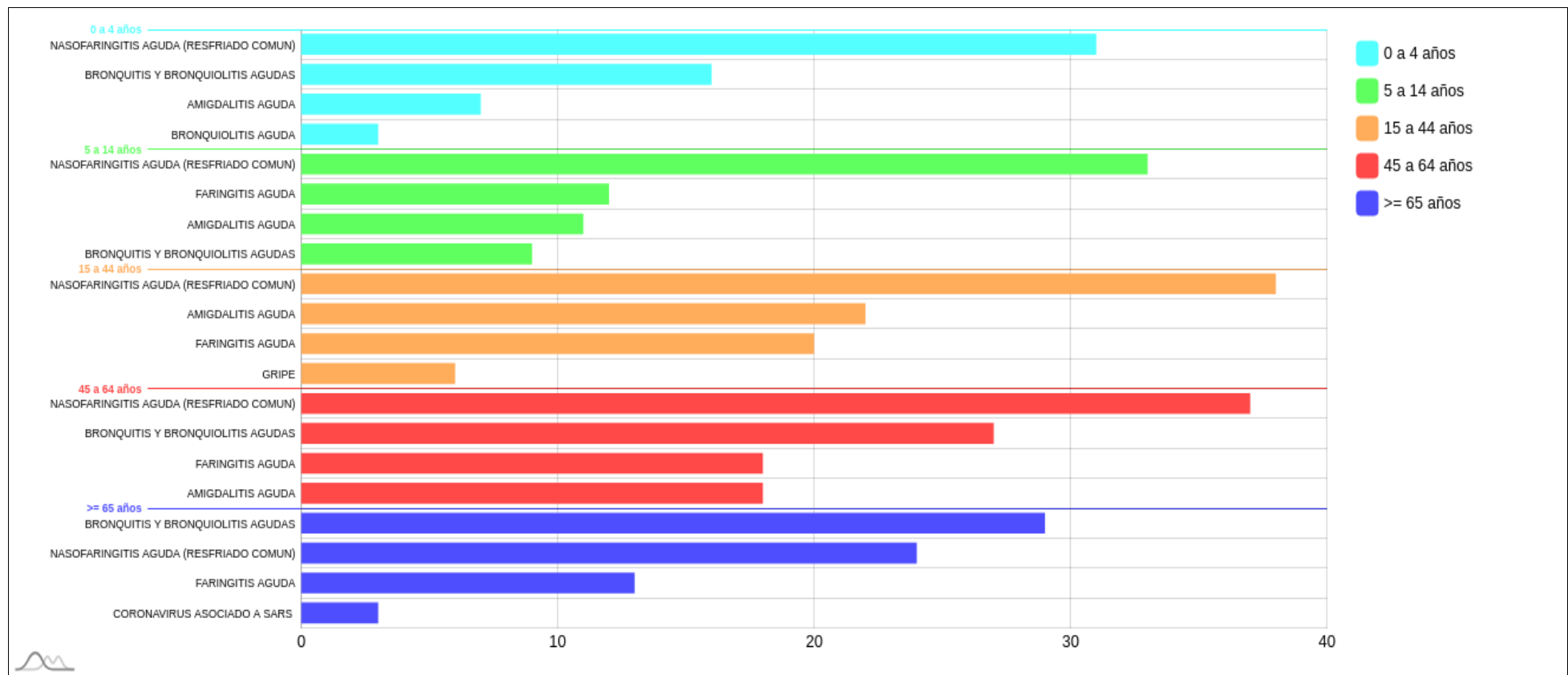



IRAs más comunes por sexo. Semana 7/2024 Ceuta

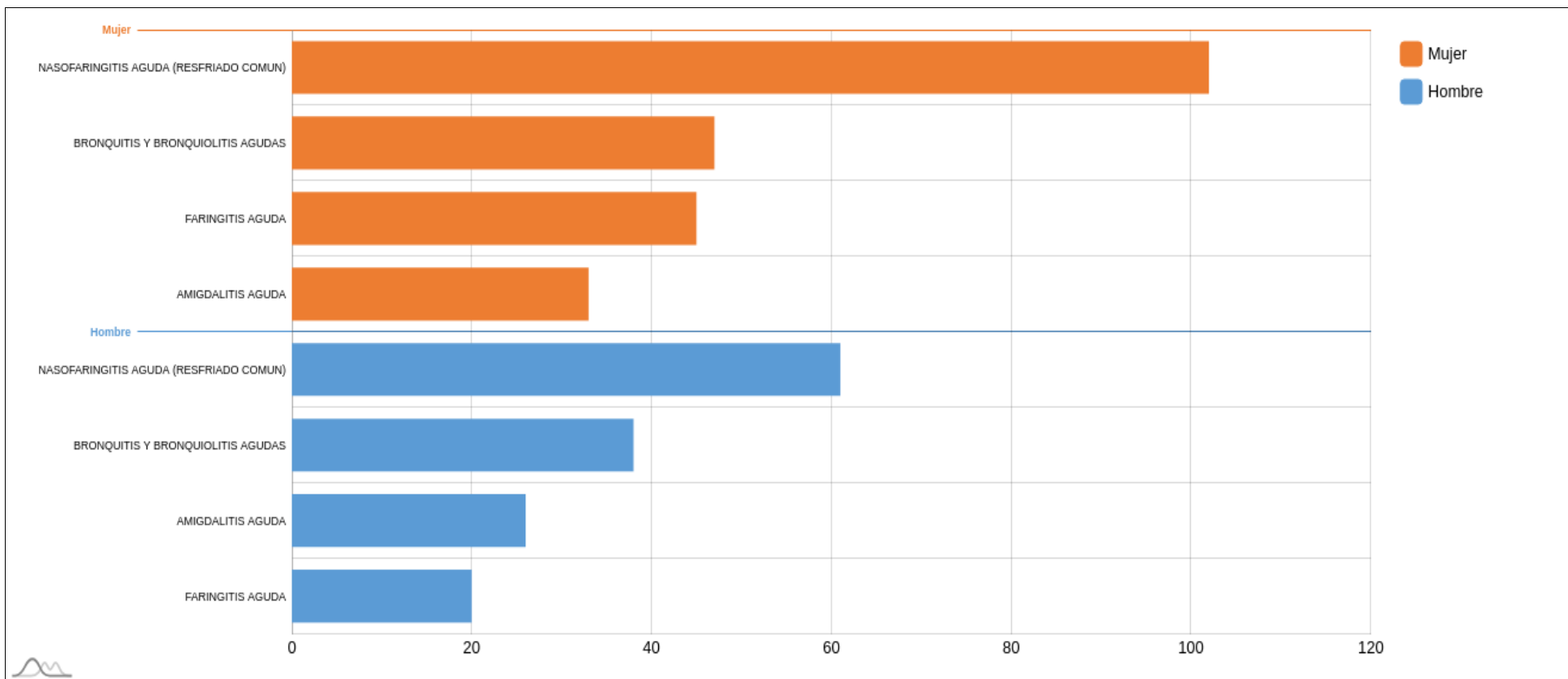



Muestras centinelas analizadas y porcentaje de positividad a SARS-CoV-2, gripe y VRS. Desde la semana 40/2023 Ceuta

	SEMANA 7*			2023-2024		
	MUESTRAS	POSITIVOS	% POSITIVIDAD	MUESTRAS	POSITIVOS	% POSITIVIDAD
SARS-CoV-2	5	0	0,00	168	28	16,67
Gripe	5	0	0,00	168	27	16,07
VRS	5	0	0,00	168	11	6,55

*El número de muestras enviadas esta semana puede estar afectadas por retraso en la notificación, que se subsanará en semanas posteriores.



Evolución del porcentaje de positividad a SARS-CoV-2, gripe y VRS. Desde la semana 40/2023 Ceuta

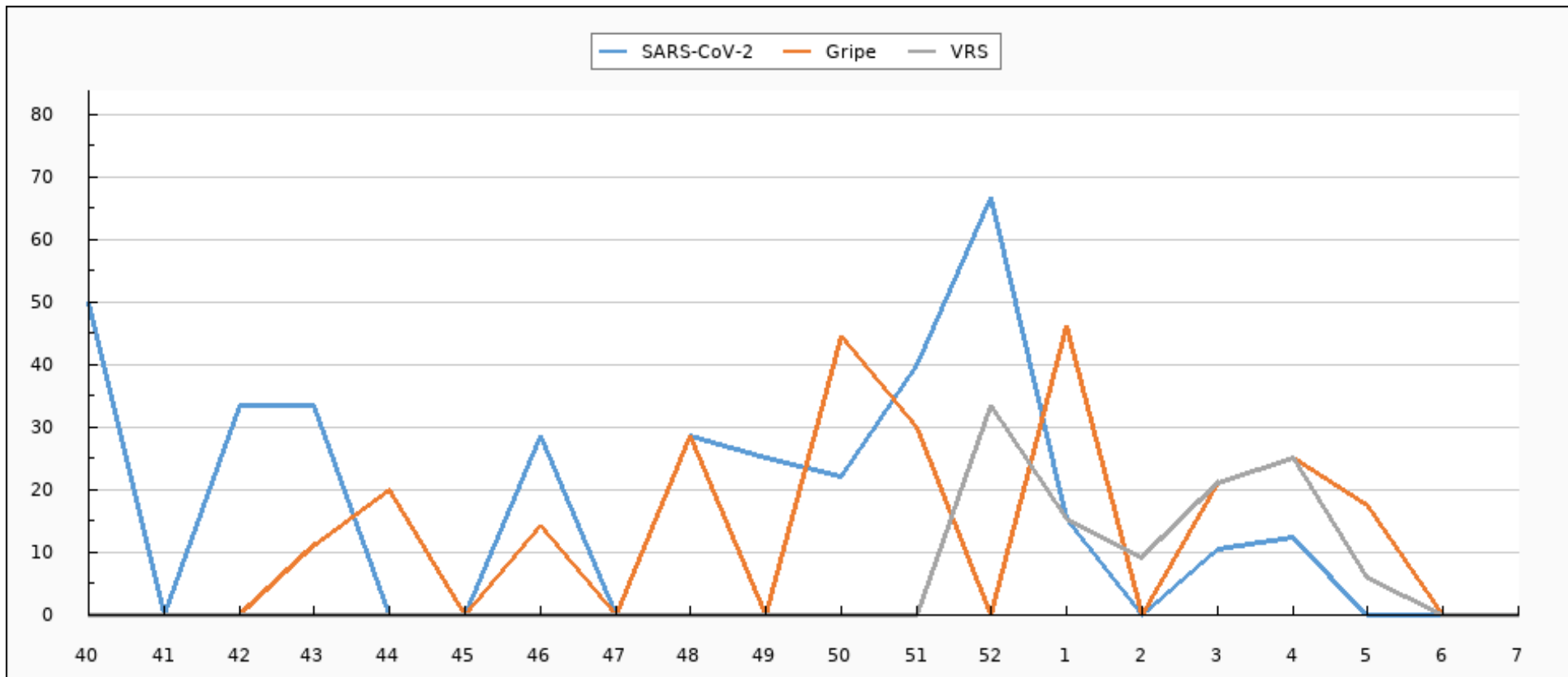



Evolución de muestras positivas a SARS-CoV-2, gripe A, gripe B y VRS. Desde la semana 40/2023 Ceuta

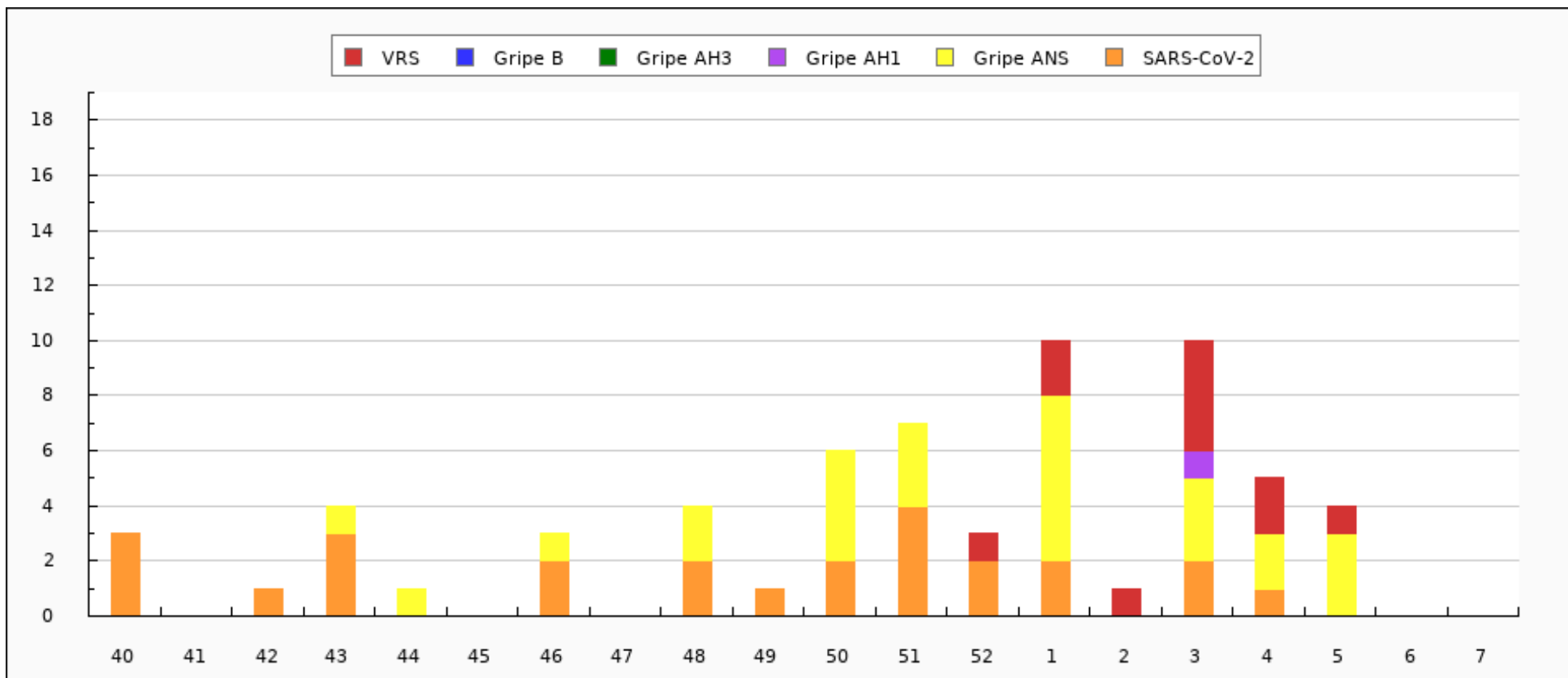



Evolución del porcentaje de positividad a SARS-CoV-2, gripe y VRS. Semana 7/2023 - semana 7/2024 Ceuta

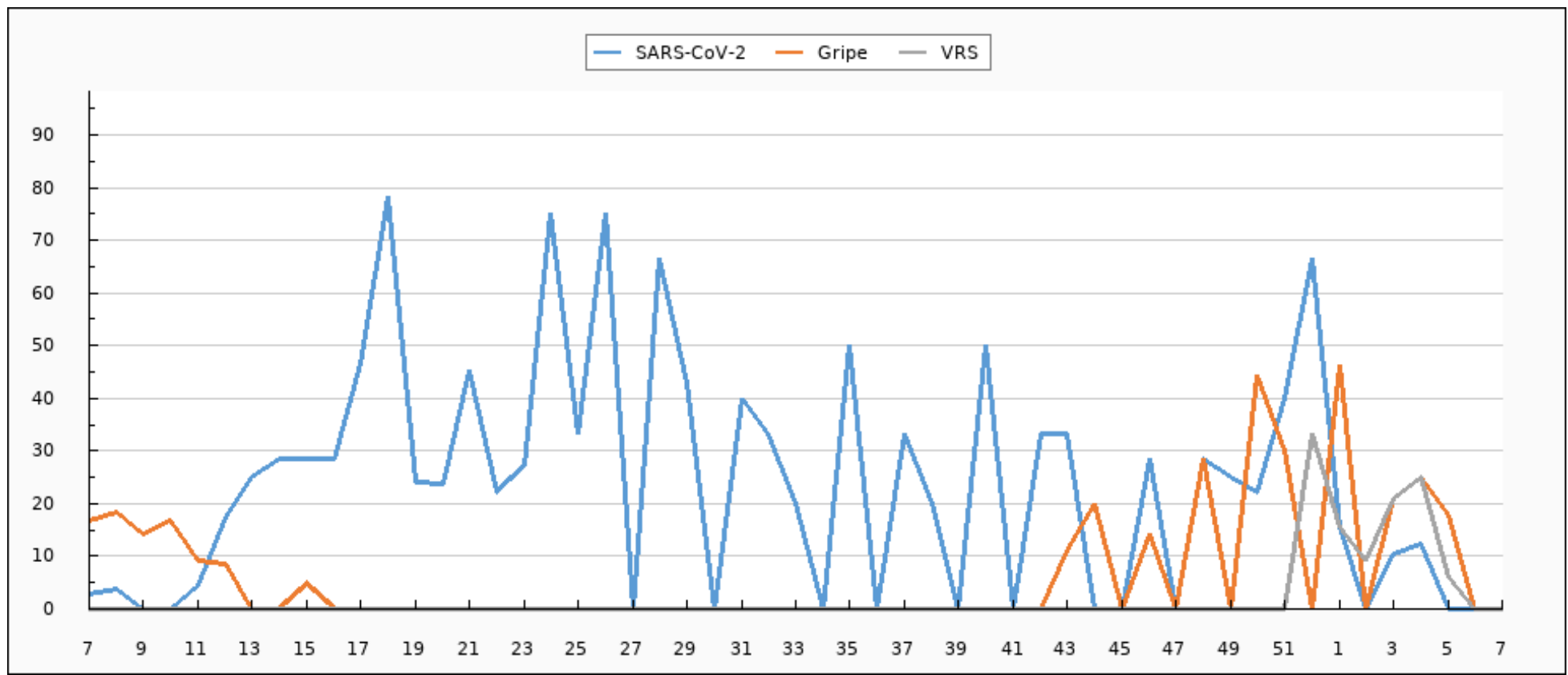



Evolución de muestras positivas a SARS-CoV-2, gripe A, gripe B y VRS. Semana 7/2023 - semana 7/2024 Ceuta

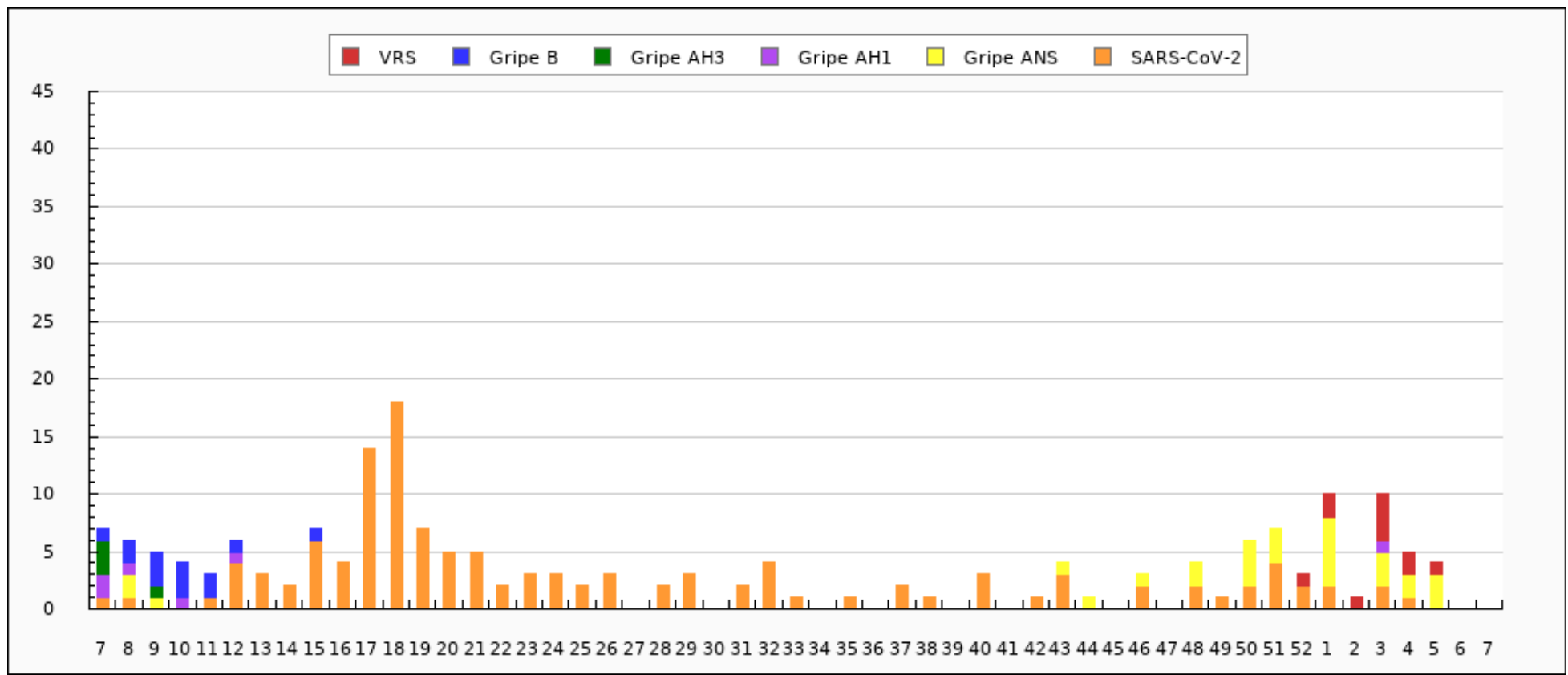



Tipados de virus de la gripe en Ceuta: Temporada actual

TIPADO	CANTIDAD
ANS	26
AH1pdm09	1
TOTAL	27



Distribución de detecciones de virus por tipo/subtipo en Ceuta: Temporada actual

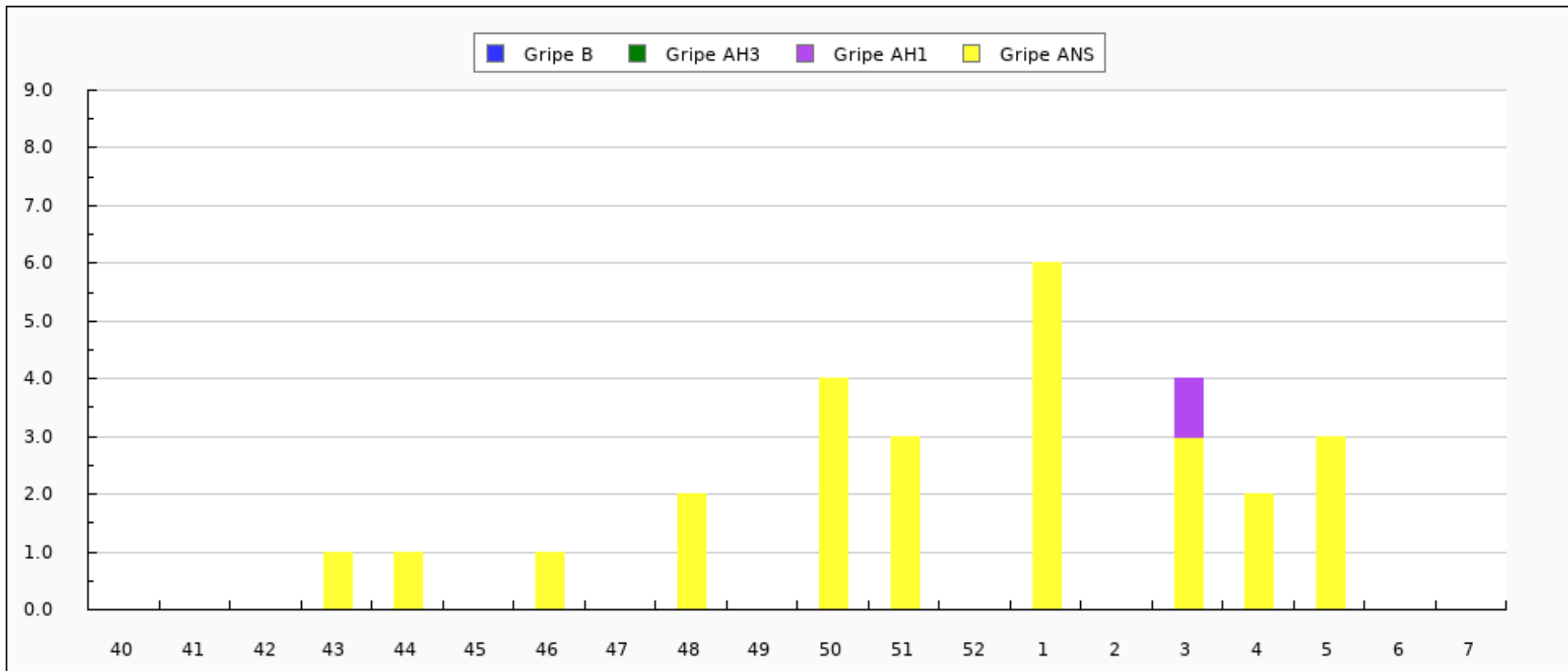



Distribución de detecciones de virus por tipo/subtipo en Ceuta. Semana 7/2023 - semana 7/2024

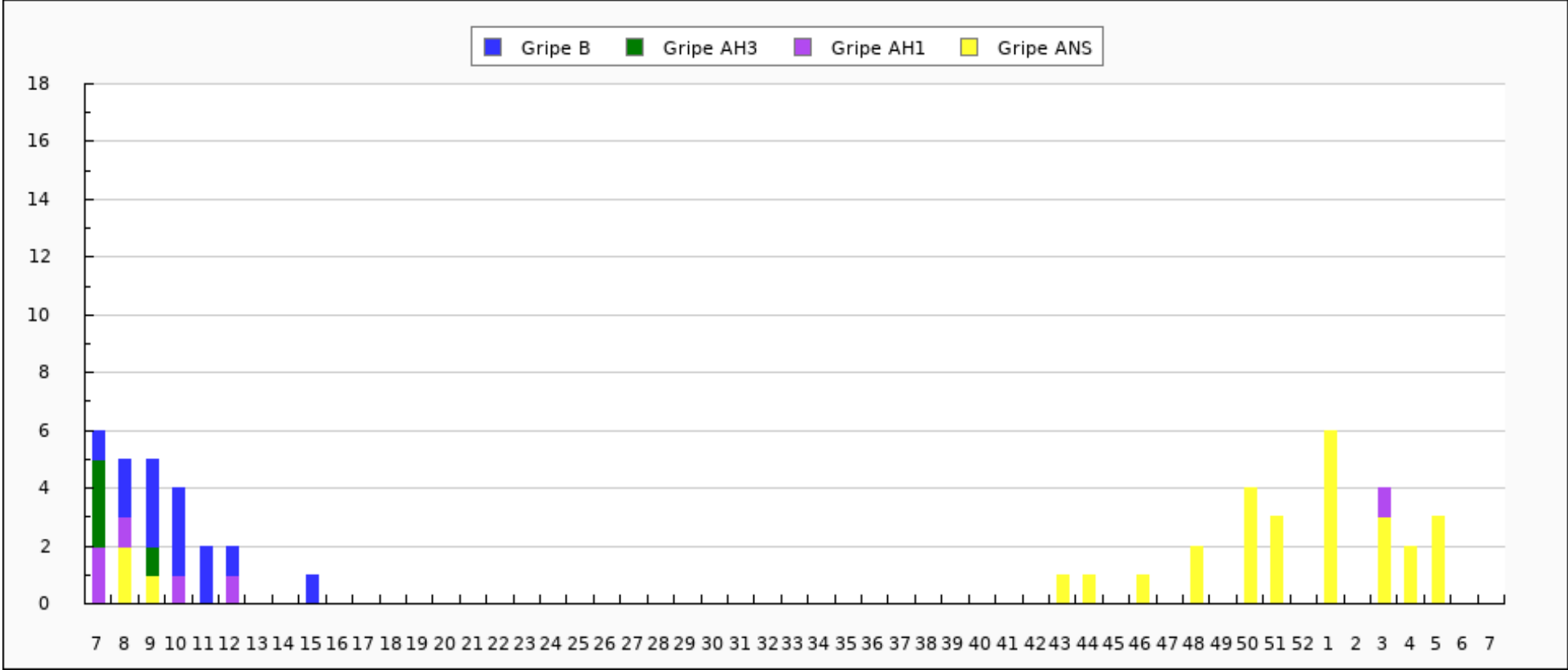



Caracterizaciones de virus de la gripe en Ceuta: Temporada actual

CEPA	CANTIDAD
TOTAL	0