



Vigilancia centinela de las IRAs en Atención Primaria-INGESA

Tasas de Incidencia por tramos de edad por 100.000 habitantes. Semana 9/2024 Ceuta

| EDAD | CASOS | POBLACIÓN | TASA |
|--------------|------------|---------------|---------------|
| 0 a 4 años | 43 | 3.413 | 1.259,89 |
| 5 a 14 años | 95 | 10.140 | 936,88 |
| 15 a 44 años | 133 | 30.633 | 434,17 |
| 45 a 64 años | 109 | 21.512 | 506,69 |
| >= 65 años | 52 | 9.499 | 547,43 |
| TOTAL | 432 | 75.197 | 574,49 |

Población vigilada: población cubierta por Ingesa a 17 de octubre de 2022 del componente sindrómico de la vigilancia de las IRAs.



Tasas de Incidencia semanal de IRAs, temporada 2023-2024 Ceuta. Casos por 100.000 habitantes

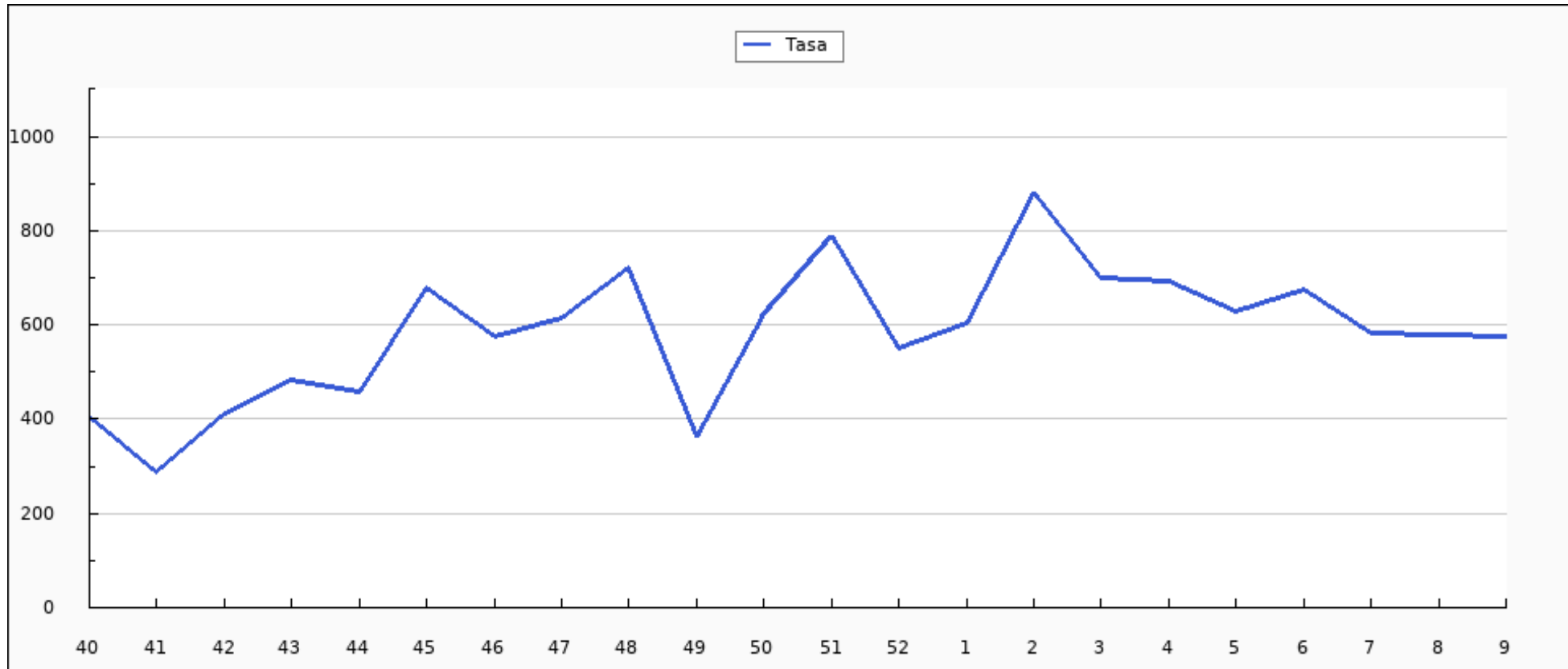



Casos semanales de IRA por grupo de edad, temporada 2023-2024 Ceuta

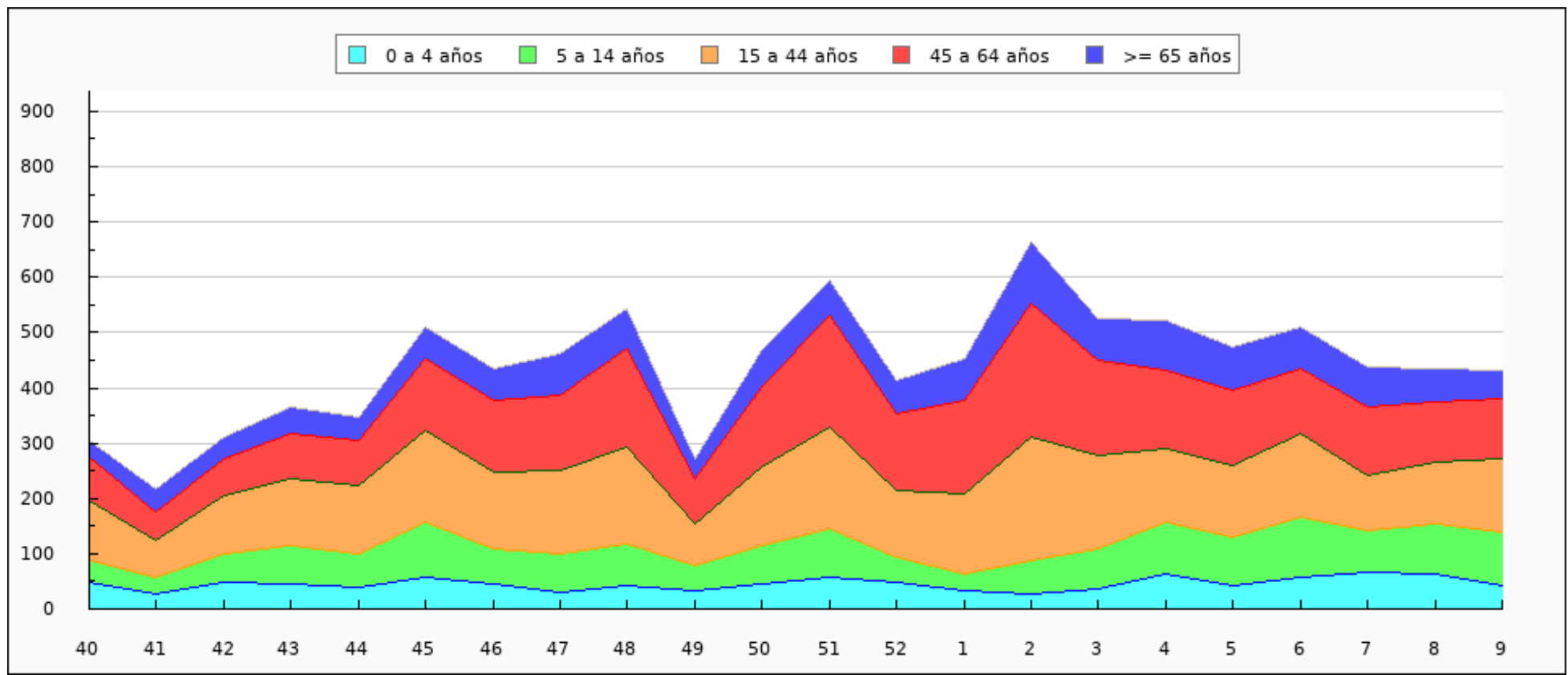



Casos semanales de IRA por sexo, temporada 2023-2024 Ceuta

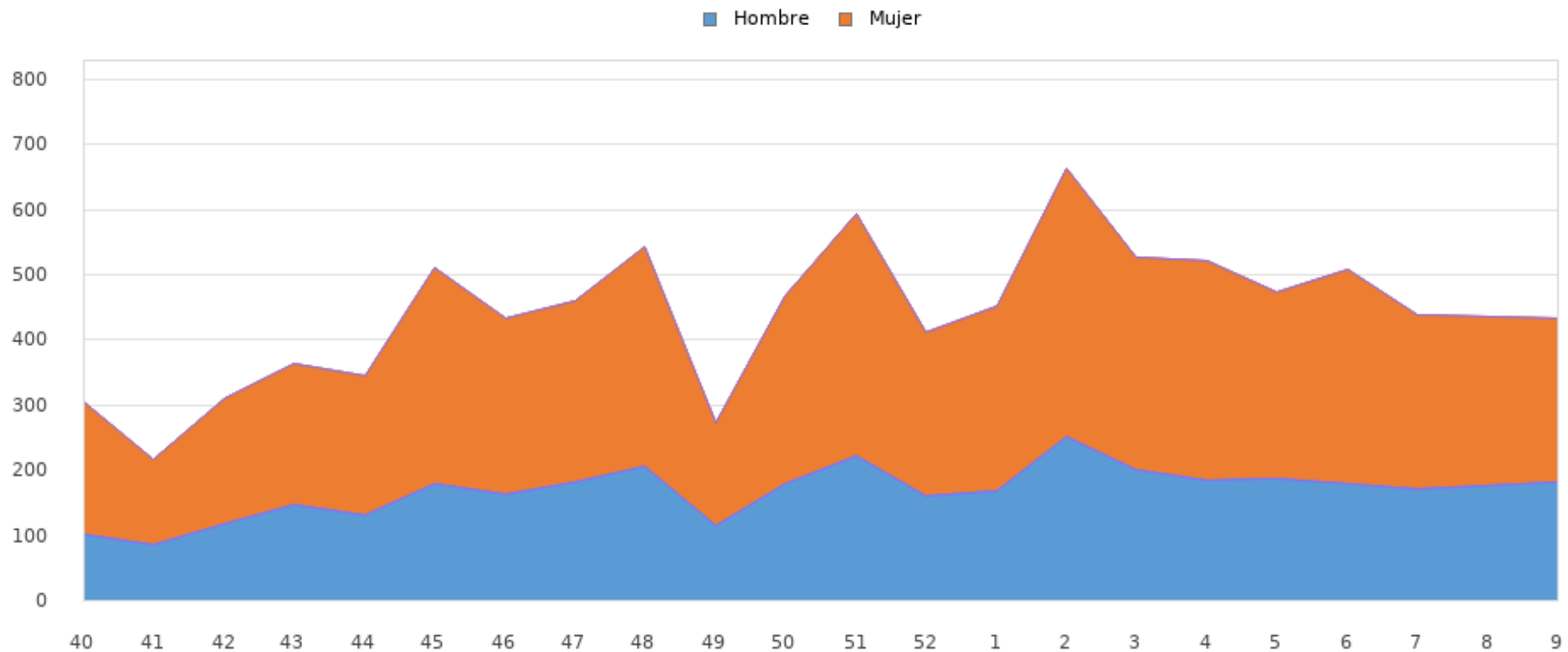



Tasas de Incidencia semanal de IRAs por grupo de edad, temporada 2023-2024 Ceuta

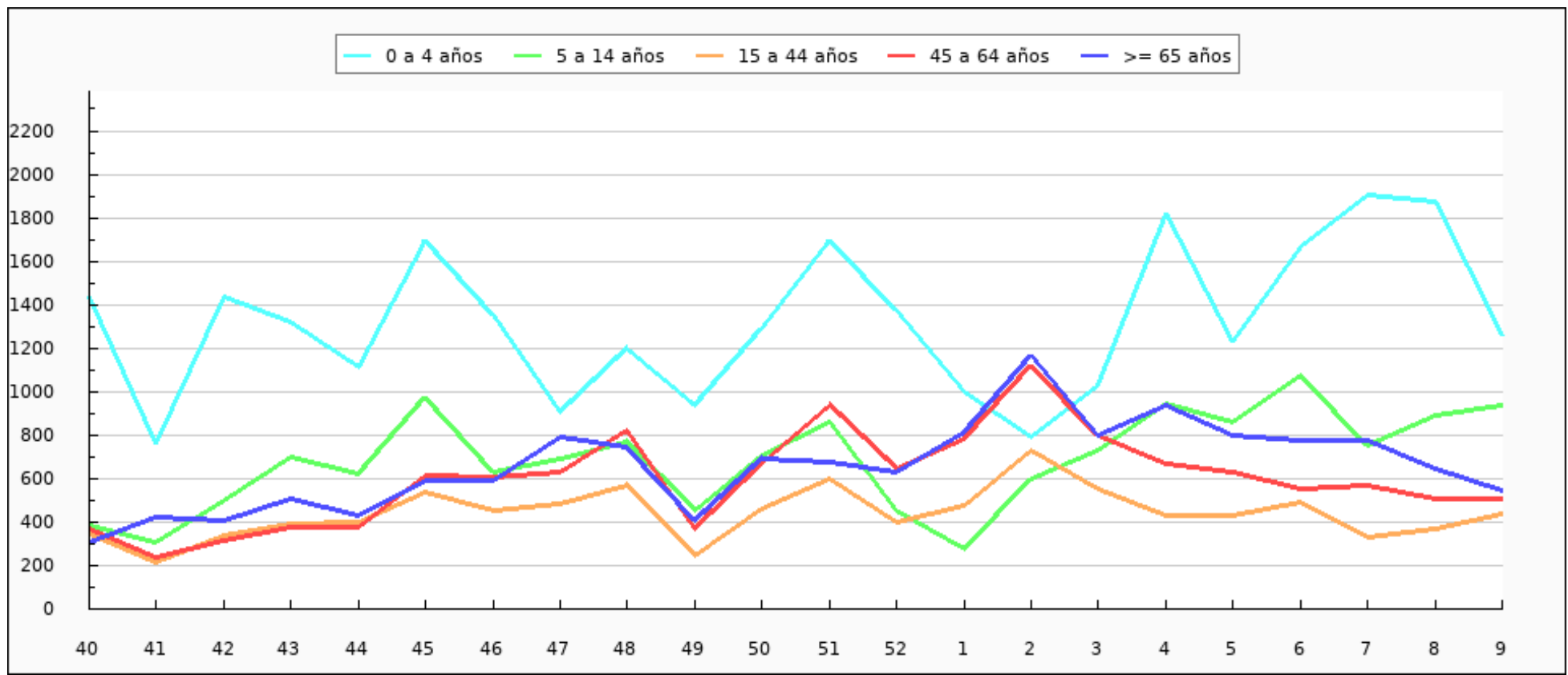



Tasas de Incidencia semanal de IRAs por sexo, temporada 2023-2024 Ceuta

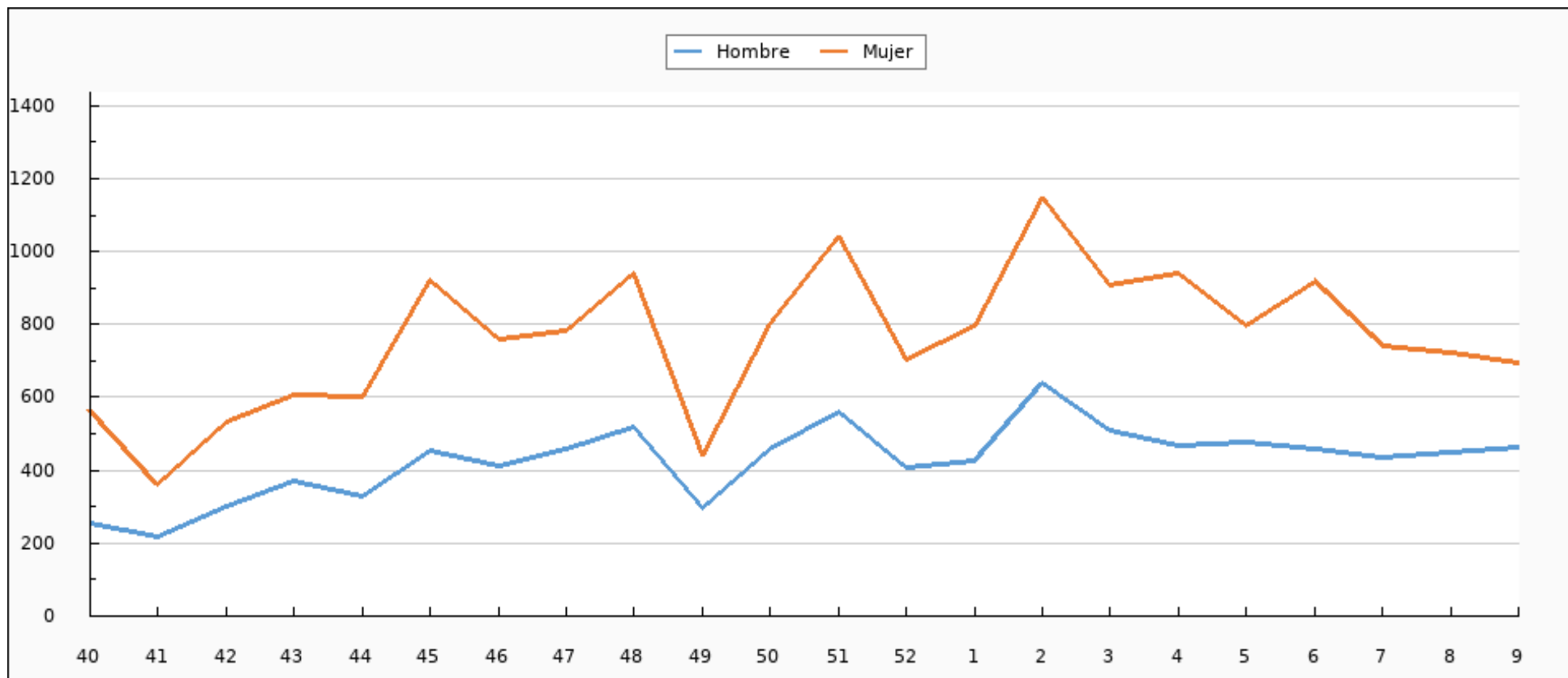



Tasas de Incidencia semanal de IRAs, semana 9/2023 - semana 9/2024 Ceuta. Casos por 100.000 habitantes

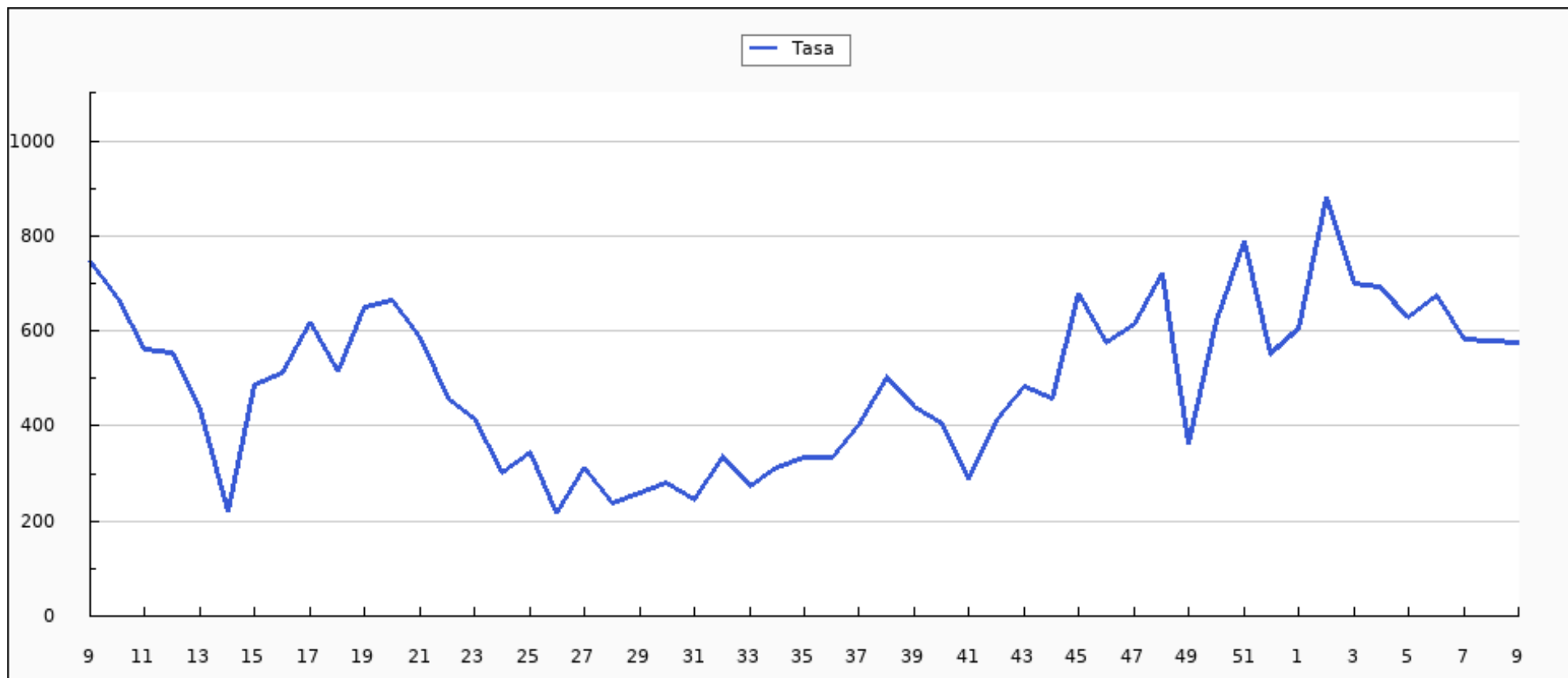



Casos semanales de IRAs por grupo de edad, semana 9/2023 - semana 9/2024 Ceuta

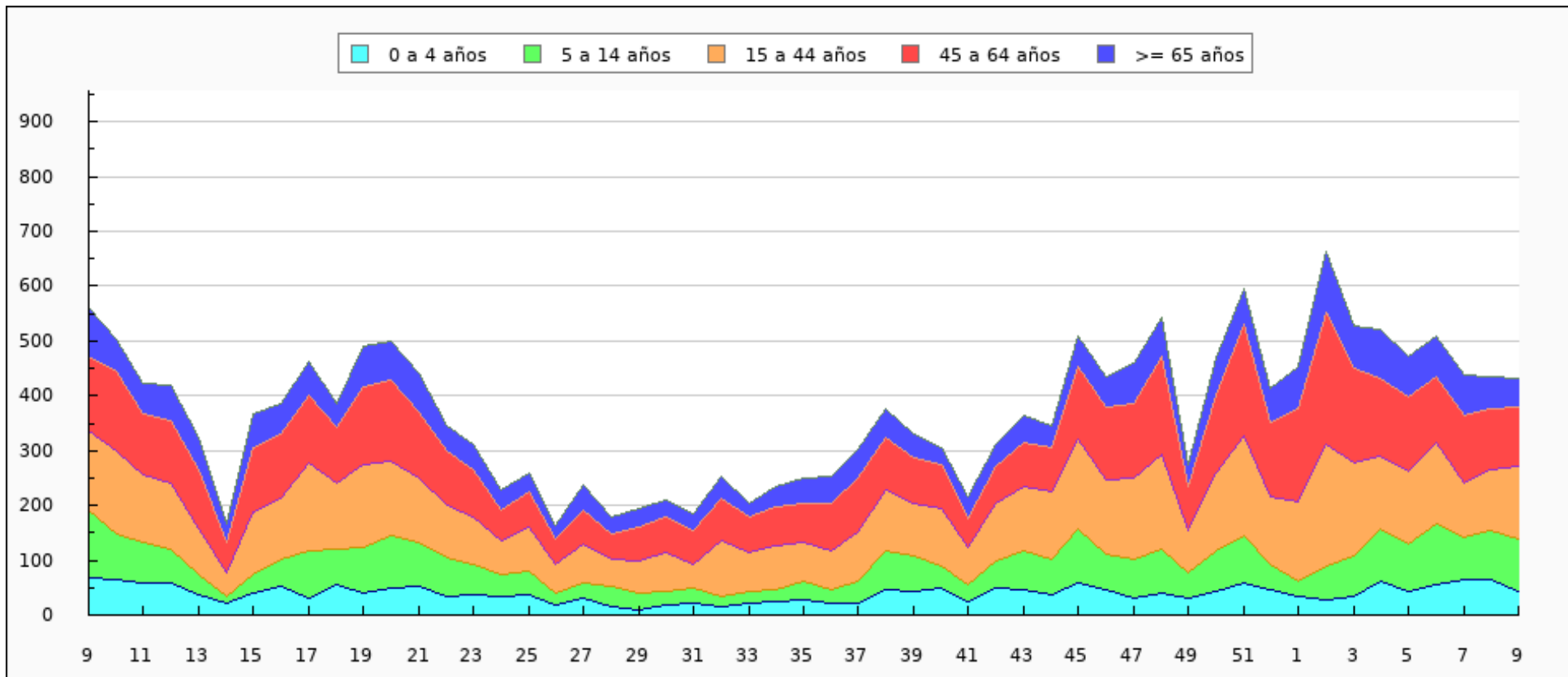



Casos semanales de IRAs por sexo, semana 9/2023 - semana 9/2024 Ceuta

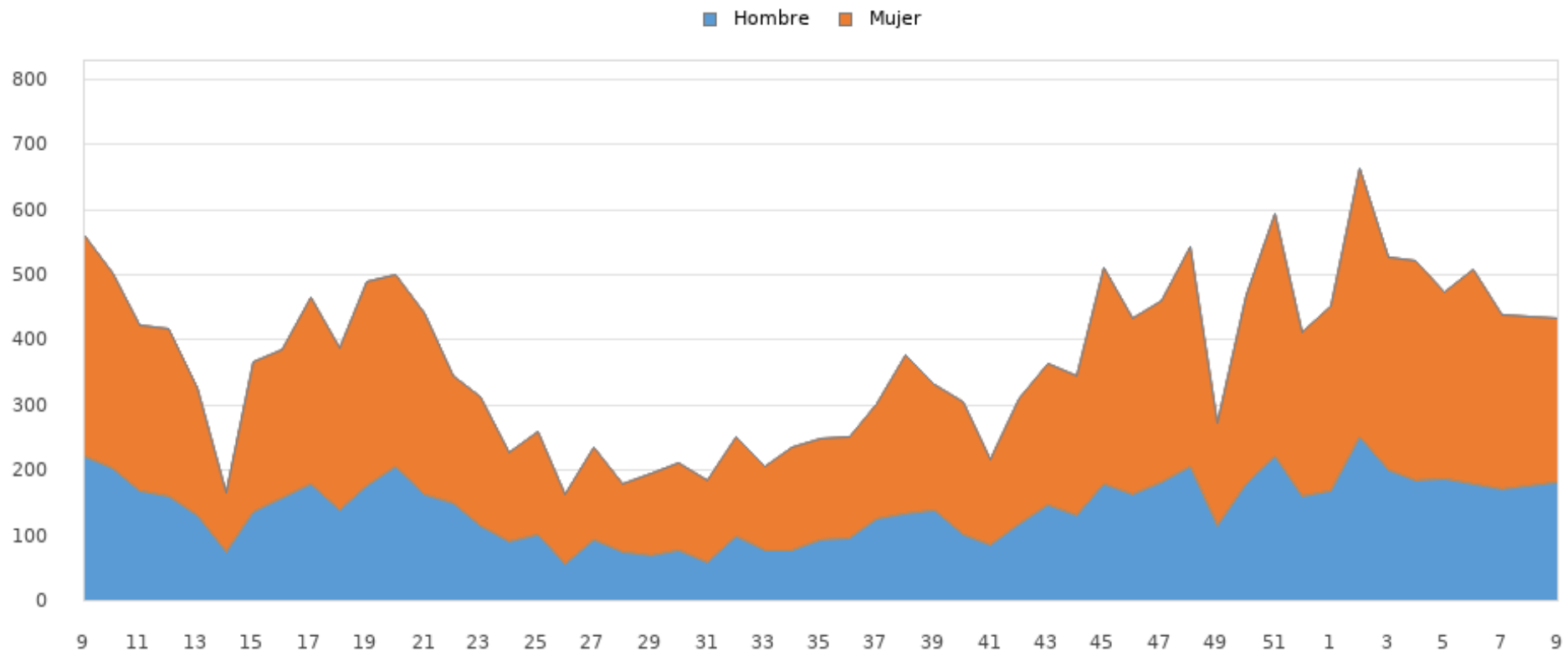



Tasas de Incidencia semanal de IRAs por grupo de edad, semana 9/2023 - semana 9/2024 Ceuta

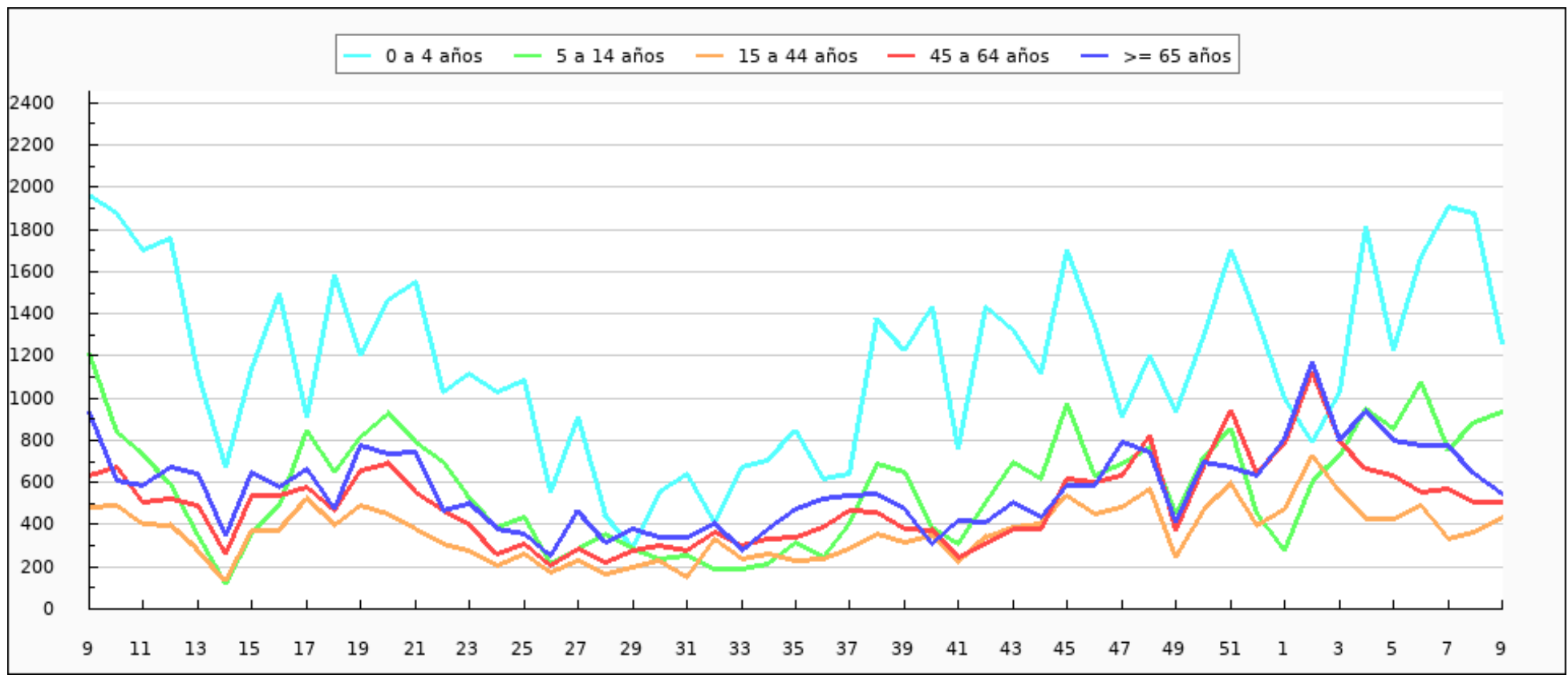



Tasas de Incidencia semanal de IRAs por sexo, semana 9/2023 - semana 9/2024 Ceuta

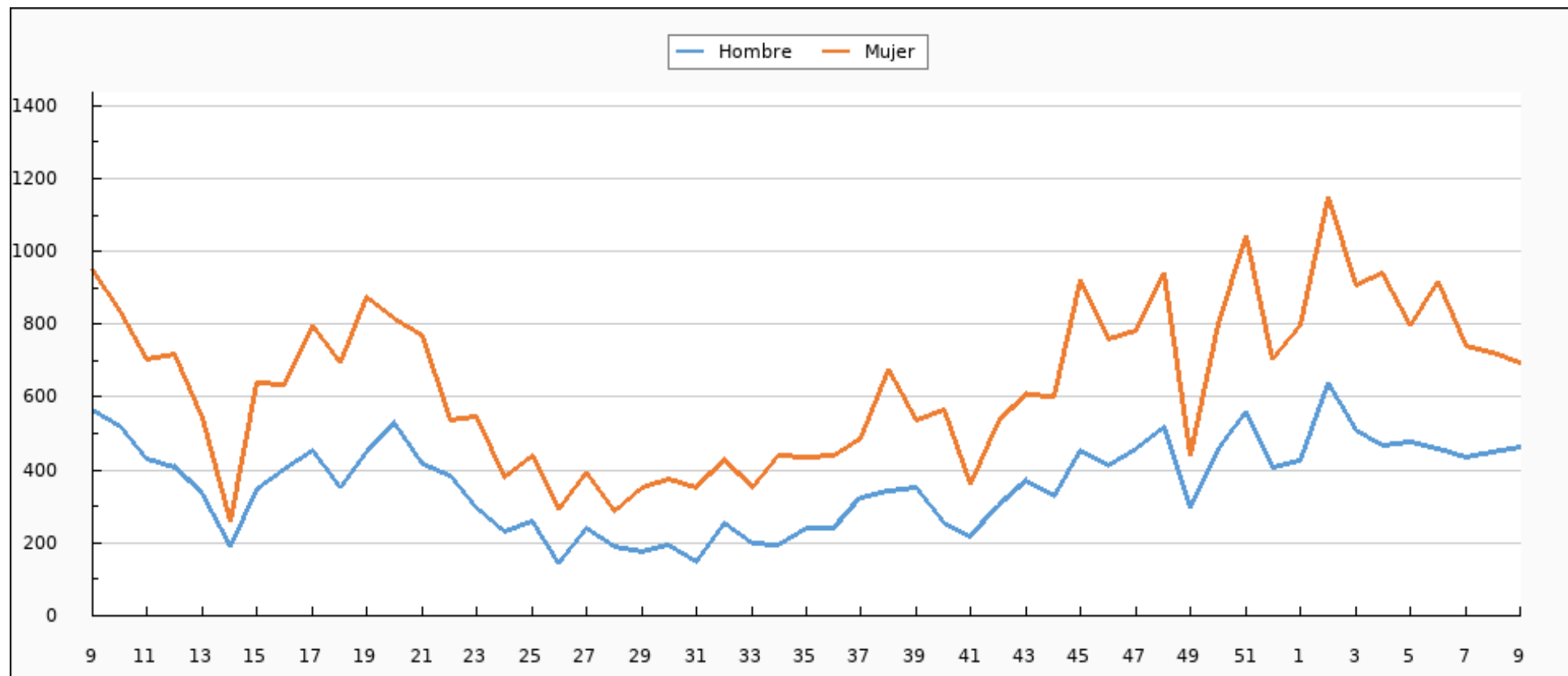



IRAs declaradas por INGESA. Semana 9/2024 Ceuta

| CIE9 | ENFERMEDAD | SEMANA 9 | TEMPORADA |
|--------|---|----------|-----------|
| 460 | NASOFARINGITIS AGUDA (RESFRIADO COMÚN) | 138 | 3.029 |
| 466.0 | BRONQUITIS AGUDA | 95 | 1.947 |
| 462 | FARINGITIS AGUDA | 70 | 1.521 |
| 463 | AMIGDALITIS AGUDA | 69 | 1.373 |
| 079.82 | CORONAVIRUS ASOCIADO A SARS-CoV-2 | 18 | 735 |
| 487.0 | GRIPE | 19 | 542 |
| 465.0 | LARINGOFARINGITIS AGUDA | 4 | 183 |
| 464.0 | LARINGITIS AGUDA | 5 | 148 |
| 466.1 | BRONQUIOLITIS AGUDA | 8 | 80 |
| 485 | BRONCONEUMONÍA - ORGANISMO SIN ESPECIFICAR | 2 | 44 |
| 487.8 | GRIPE CON OTRAS MANIFESTACIONES | 2 | 42 |
| 486 | NEUMONÍA - ORGANISMO SIN ESPECIFICAR | 1 | 12 |
| 480 | NEUMONÍA VÍRICA | 0 | 6 |
| 487.1 | GRIPE CON OTRAS MANIFESTACIONES RESPIRATORIAS | 1 | 4 |
| 464.4 | CRUP LARINGEO | 0 | 4 |
| 079.6 | VIRUS RESPIRATORIO SINCITAL (RSV) | 0 | 2 |



| CIE9 | ENFERMEDAD | SEMANA 9 | TEMPORADA |
|--------|--|-------------|-----------|
| 466.11 | BRONQUIOLITIS AGUDA DEBIDO AL VIRUS RESPIRATORIO SINCITAL | 0 | 2 |
| 466.19 | BRONQUIOLITIS AGUDA DEBIDO A OTROS ORGANISMOS INFECCIOSOS | 0 | 1 |
| 484.8 | NEUMONIA EN OTRAS ENF. INFECC. CLASIF. BAJO OTRO CONCEPTO | 0 | 0 |
| 465.8 | INFECCIONES MÚLTIPLES DE LAS VÍAS RESPIRATORIAS SUPERIORES | 0 | 0 |
| 466.0 | BRONQUITIS AGUDA | 0 | 0 |
| 464.10 | TRAQUETEITIS AGUDA | 0 | 0 |
| 466.1 | BRONQUIOLITIS AGUDA | 0 | 0 |
| 464.00 | LARINGITIS AGUDA SIN MENCION DE OBSTRUCCION | 0 | 0 |
| 462.20 | LARINGOTRAQUETEITIS AGUDA | 0 | 0 |
| 480 | NEUMONIA POR CORONAVIRUS ASOCIADO A SARS | 0 | 0 |
| 464.11 | TRAQUEITIS AGUDA CON OBSTRUCCION | 0 | 0 |
| 465.9 | INFECCIÓN AGUDA DE LAS VÍAS RESPIRATORIAS SUPERIORES DE LOCALIZACIÓN NO ESPECIFICADA | 0 | 0 |
| 485 | BRONCONEUMONIA ORGANISMO SIN ESPECIFICAR | 0 | 0 |
| 464.21 | TRAQUEITIS AGUDA CON OBSTRUCCION | 0 | 0 |
| 464.4 | CRUP | 0 | 0 |
| 486 | NEUMONIA ORGANISMO SIN ESPECIFICAR | 0 | 0 |
| 464.30 | EPIGLOTITIS AGUDA SIN MENCION DE OBSTRUCCION | 0 | 0 |



| CIE9 | ENFERMEDAD | SEMANA 9 | TEMPORADA |
|--------------|--|-------------|--------------|
| 465.9 | INFECCIÓN AGUDA DE LAS VÍAS RESPIRATORIAS SUPERIORES DE LOCALIZACIÓN NO ESPECIFICADA | 0 | 0 |
| 487.0 | GRIPE | 0 | 0 |
| 465.8 | OTRAS LOCALIZACIONES MULTIPLES DE INF.RESPIRATORIA VIA SUPER | 0 | 0 |
| 487.1 | GRIPE CON OTRAS MANIFESTACIONES RESPIRATORIAS | 0 | 0 |
| 483.8 | NUEMONIA POR OTRO ORGANISMO ESPECIFICADO | 0 | 0 |
| 465.9 | LOCALIZACION NO ESPECIFICADA | 0 | 0 |
| 079.82 | CORONAVIRUS ASOCIADO A SARS | 0 | 0 |
| TOTAL | | 432 | 9.675 |



IRAs más comunes por grupos de edad. Semana 9/2024 Ceuta

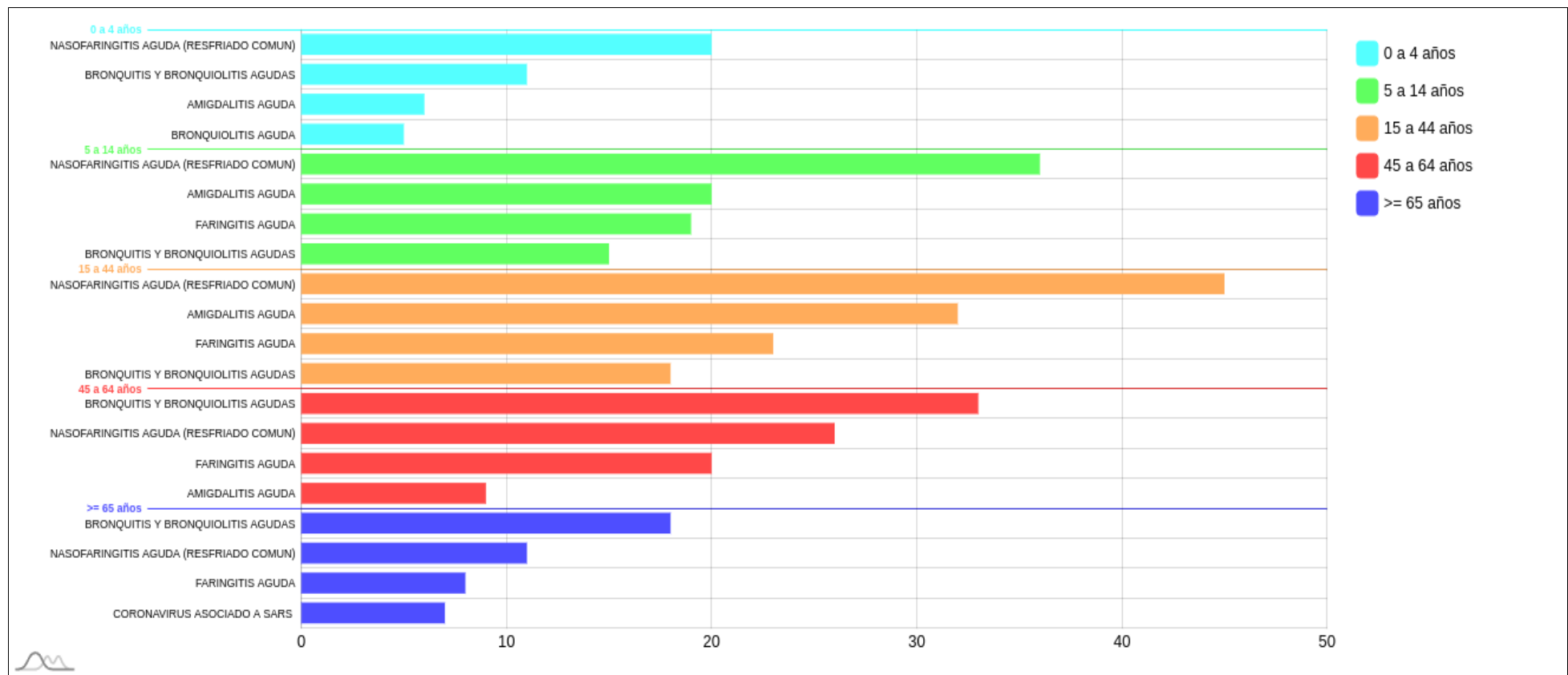



IRAs más comunes por sexo. Semana 9/2024 Ceuta

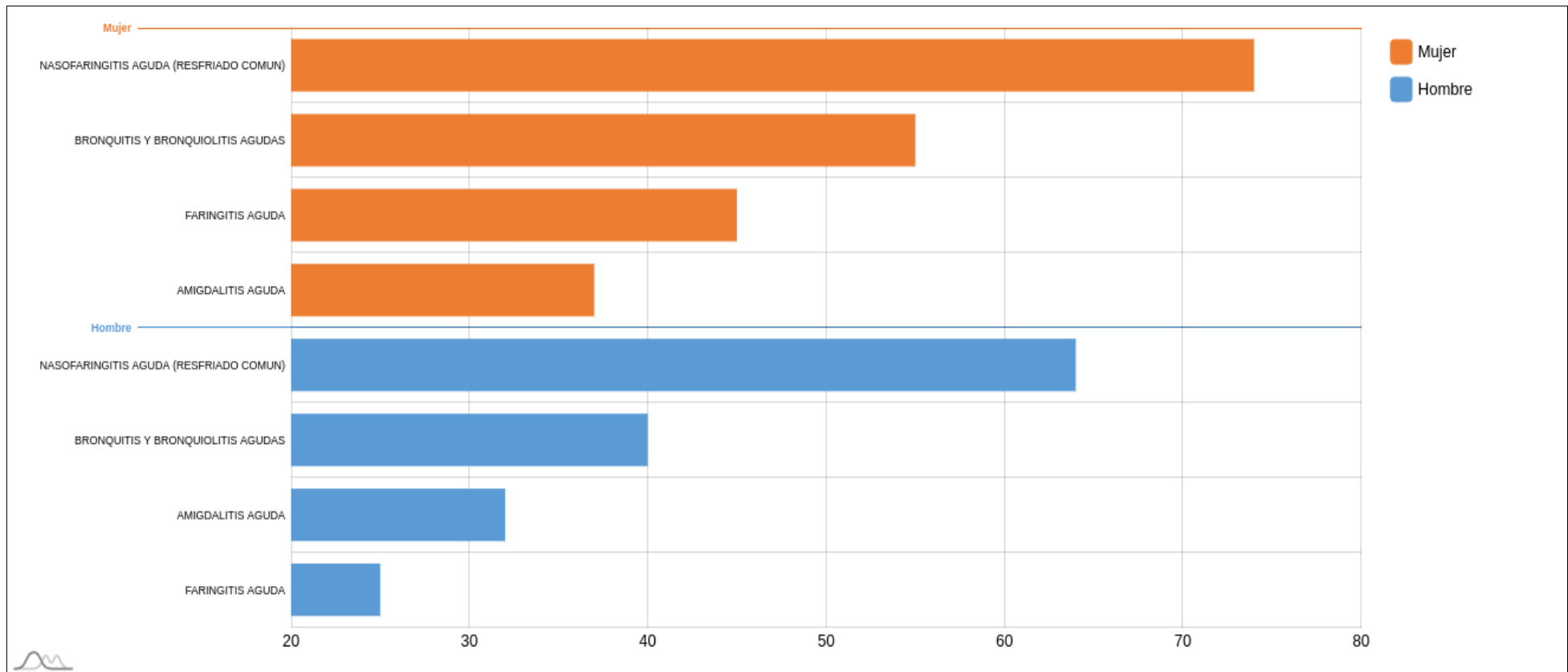



Muestras centinelas analizadas y porcentaje de positividad a SARS-CoV-2, gripe y VRS. Desde la semana 40/2023 Ceuta

| | SEMANA 9* | | | 2023-2024 | | |
|------------|-----------|-----------|---------------|-----------|-----------|---------------|
| | MUESTRAS | POSITIVOS | % POSITIVIDAD | MUESTRAS | POSITIVOS | % POSITIVIDAD |
| SARS-CoV-2 | 12 | 0 | 0,00 | 189 | 28 | 14,81 |
| Gripe | 12 | 0 | 0,00 | 189 | 29 | 15,34 |
| VRS | 12 | 0 | 0,00 | 189 | 15 | 7,94 |

*El número de muestras enviadas esta semana puede estar afectadas por retraso en la notificación, que se subsanará en semanas posteriores.



Evolución del porcentaje de positividad a SARS-CoV-2, gripe y VRS. Desde la semana 40/2023 Ceuta

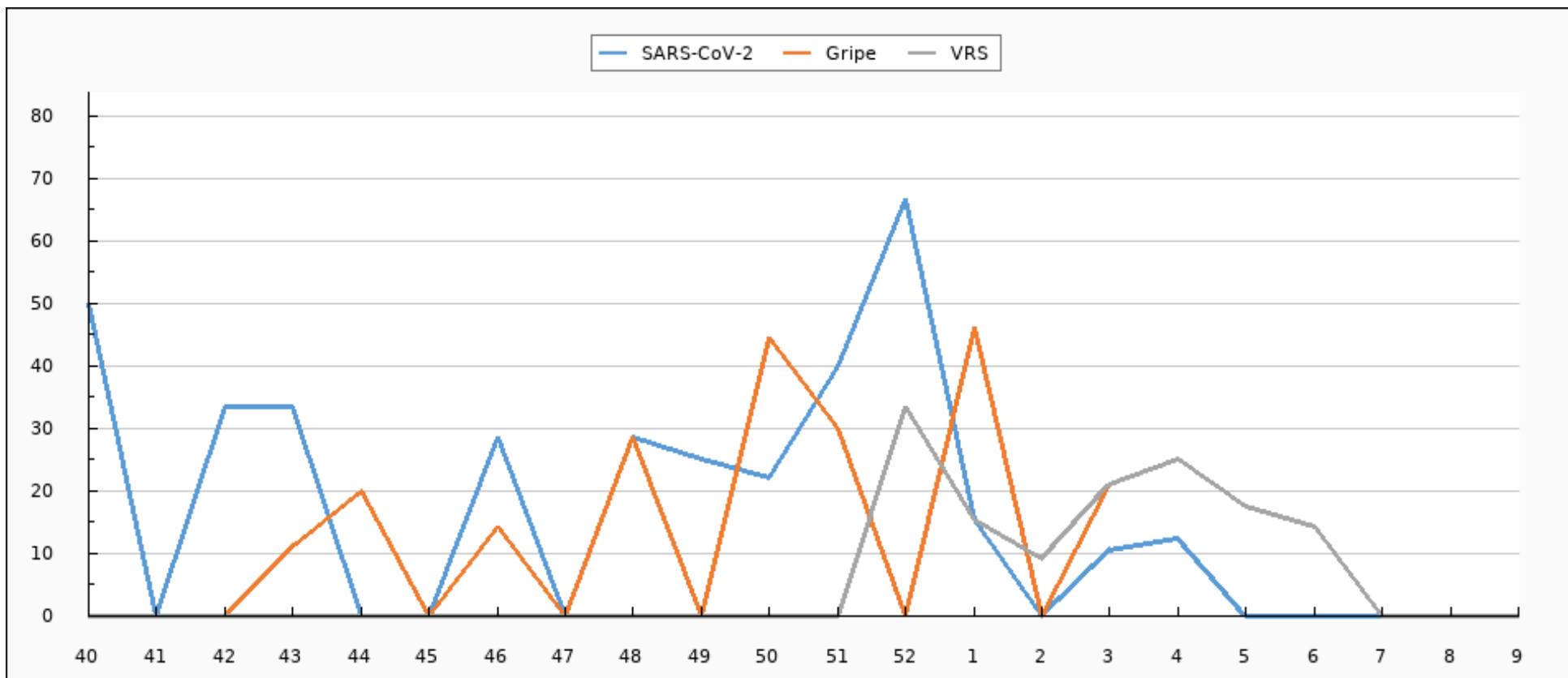



Evolución de muestras positivas a SARS-CoV-2, gripe A, gripe B y VRS. Desde la semana 40/2023 Ceuta

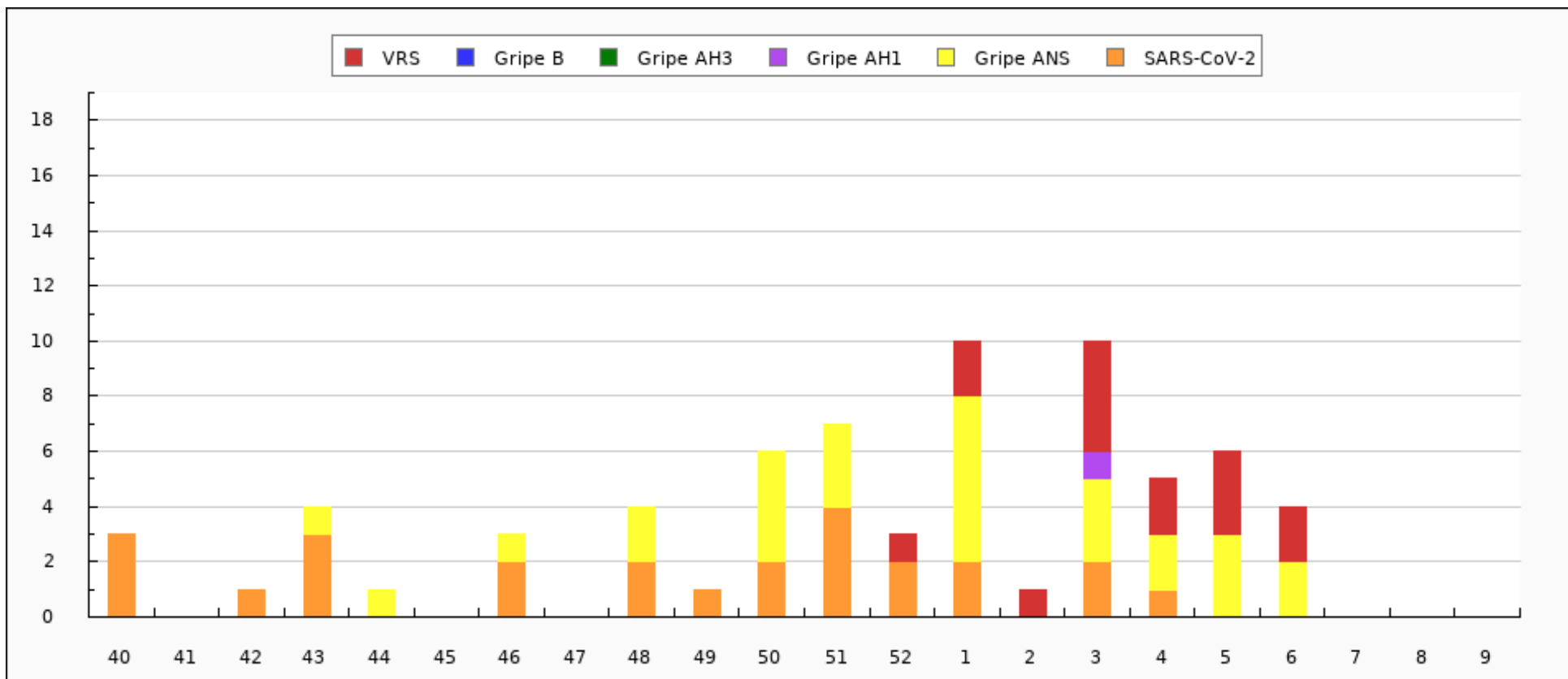



Evolución del porcentaje de positividad a SARS-CoV-2, gripe y VRS. Semana 9/2023 - semana 9/2024 Ceuta

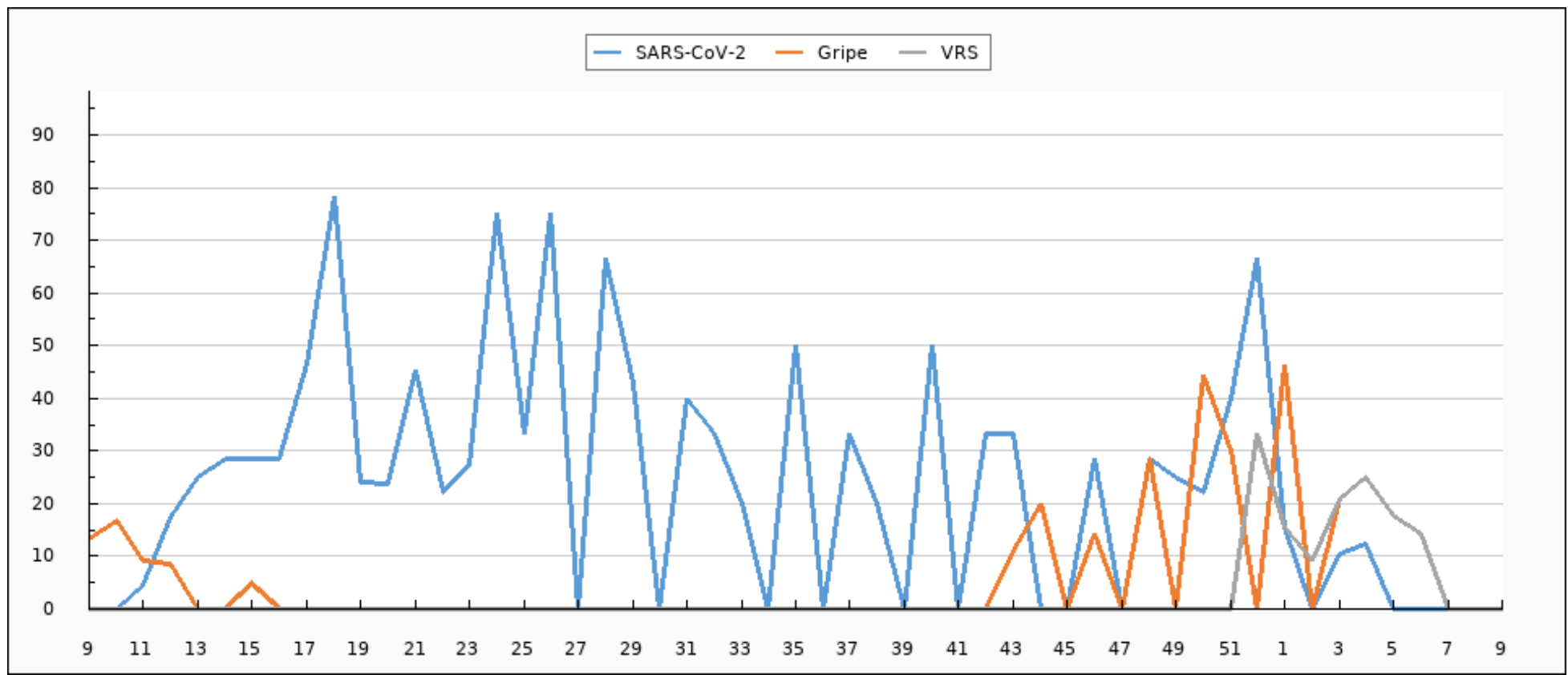



Evolución de muestras positivas a SARS-CoV-2, gripe A, gripe B y VRS. Semana 9/2023 - semana 9/2024 Ceuta

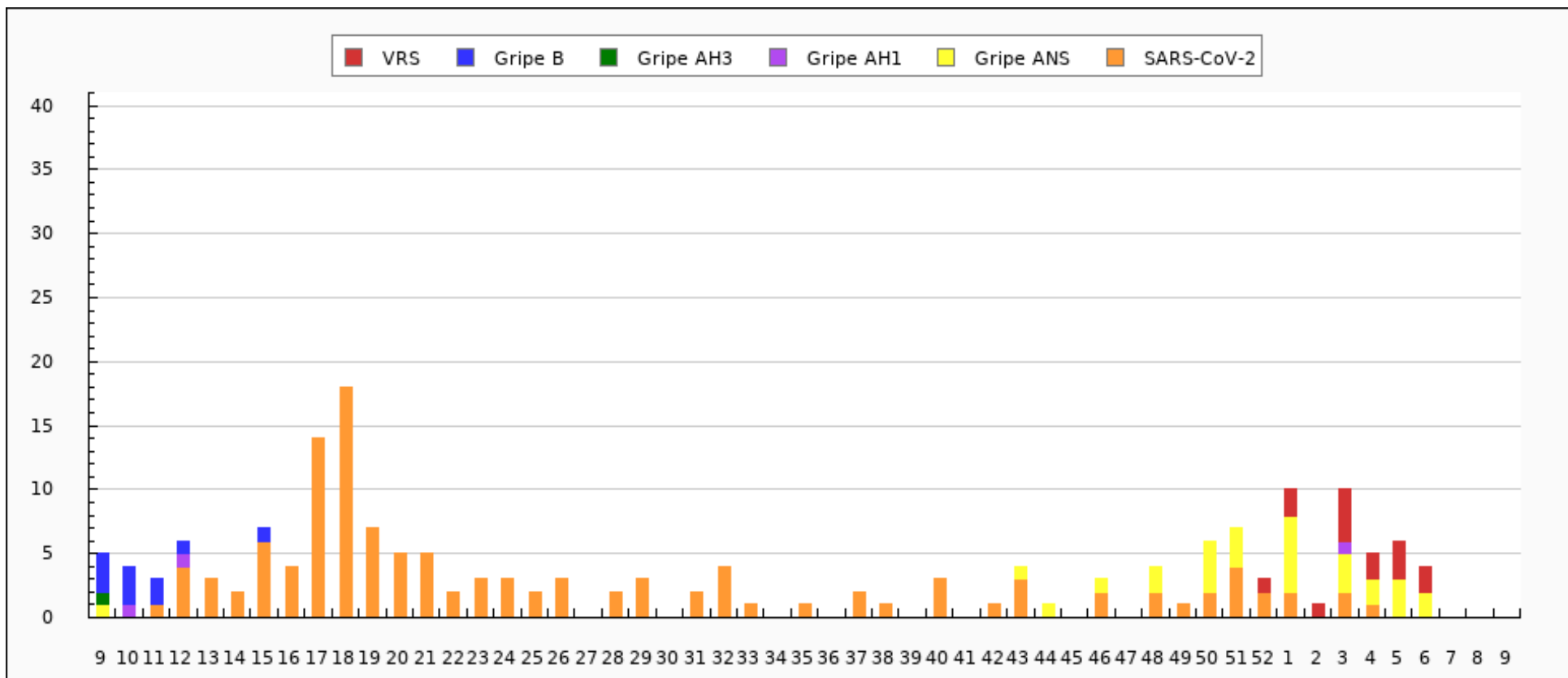



Tipados de virus de la gripe en Ceuta: Temporada actual

| TIPADO | CANTIDAD |
|--------------|-----------|
| ANS | 28 |
| AH1pdm09 | 1 |
| TOTAL | 29 |



Distribución de detecciones de virus por tipo/subtipo en Ceuta: Temporada actual

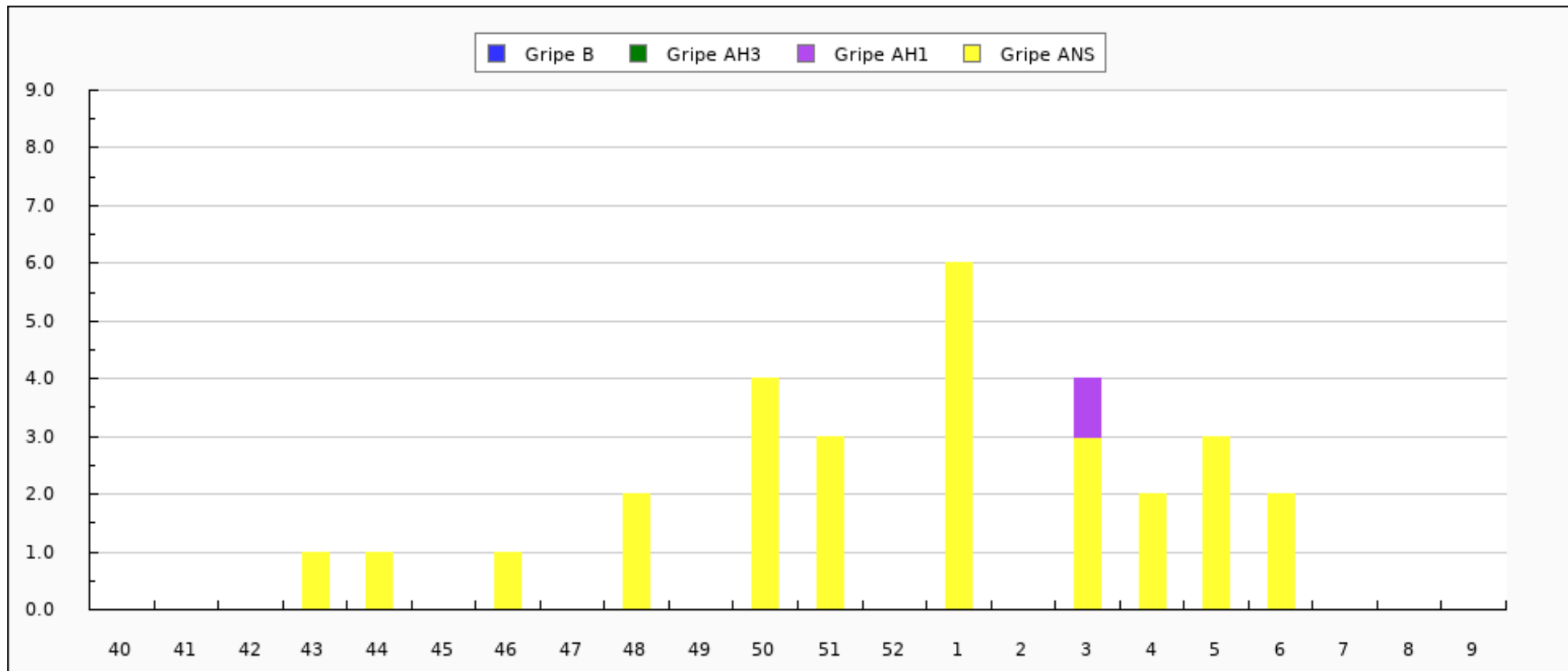



Distribución de detecciones de virus por tipo/subtipo en Ceuta. Semana 9/2023 - semana 9/2024

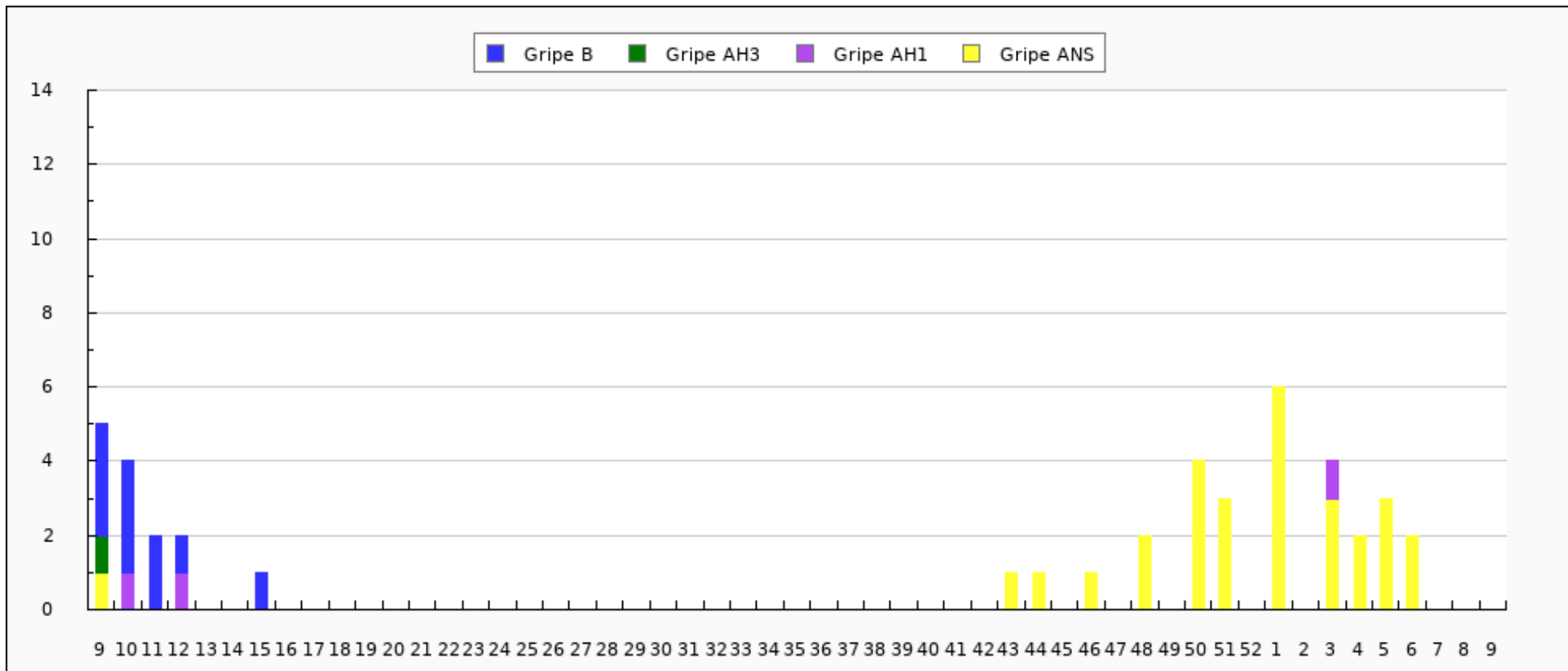



Caracterizaciones de virus de la gripe en Ceuta: Temporada actual

| CEPA | CANTIDAD |
|-------|----------|
| TOTAL | 0 |