



Vigilancia centinela de las IRAs en Atención Primaria-INGESA

Tasas de Incidencia por tramos de edad por 100.000 habitantes. Semana 11/2024 Ceuta

EDAD	CASOS	POBLACIÓN	TASA
0 a 4 años	46	3.413	1.347,79
5 a 14 años	65	10.140	641,03
15 a 44 años	134	30.633	437,44
45 a 64 años	114	21.512	529,94
>= 65 años	46	9.499	484,26
TOTAL	405	75.197	538,59

Población vigilada: población cubierta por Ingesa a 17 de octubre de 2022 del componente sindrómico de la vigilancia de las IRAs.



Tasas de Incidencia semanal de IRAs, temporada 2023-2024 Ceuta. Casos por 100.000 habitantes

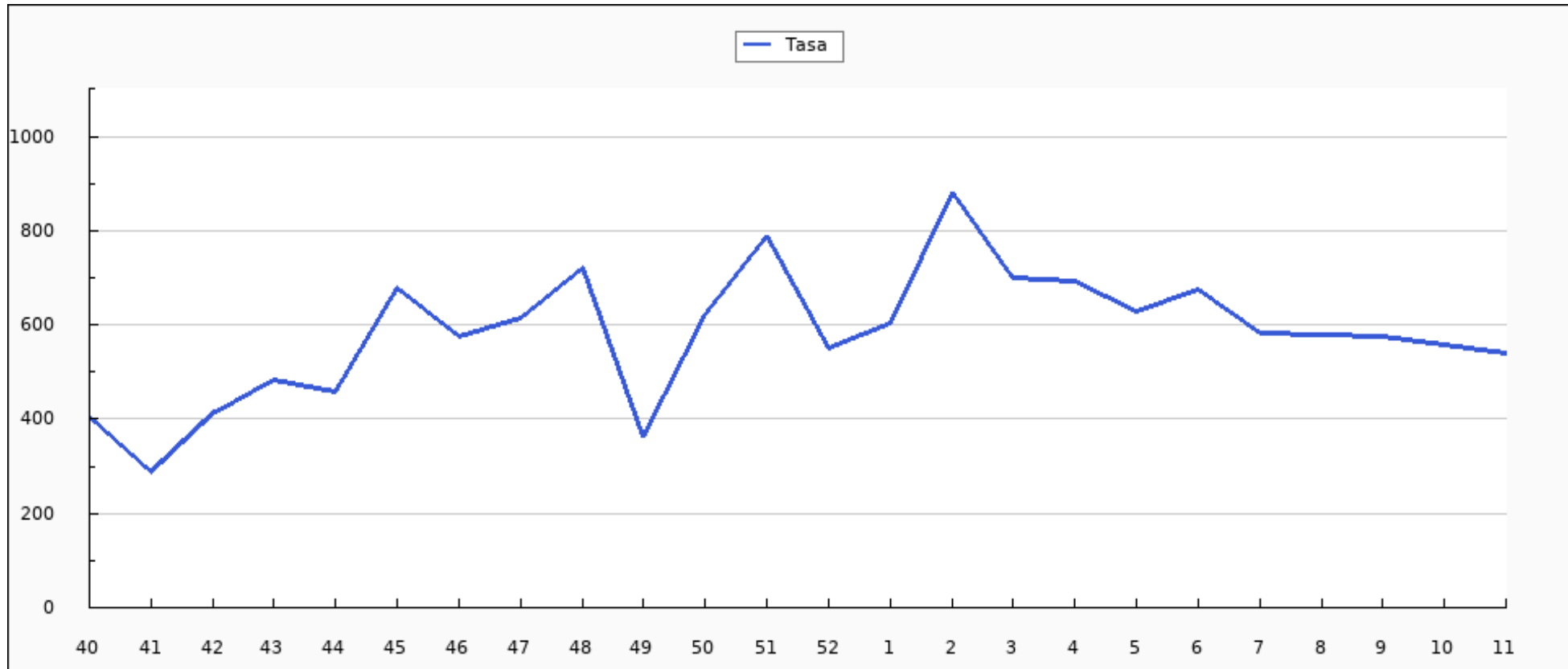



Casos semanales de IRA por grupo de edad, temporada 2023-2024 Ceuta

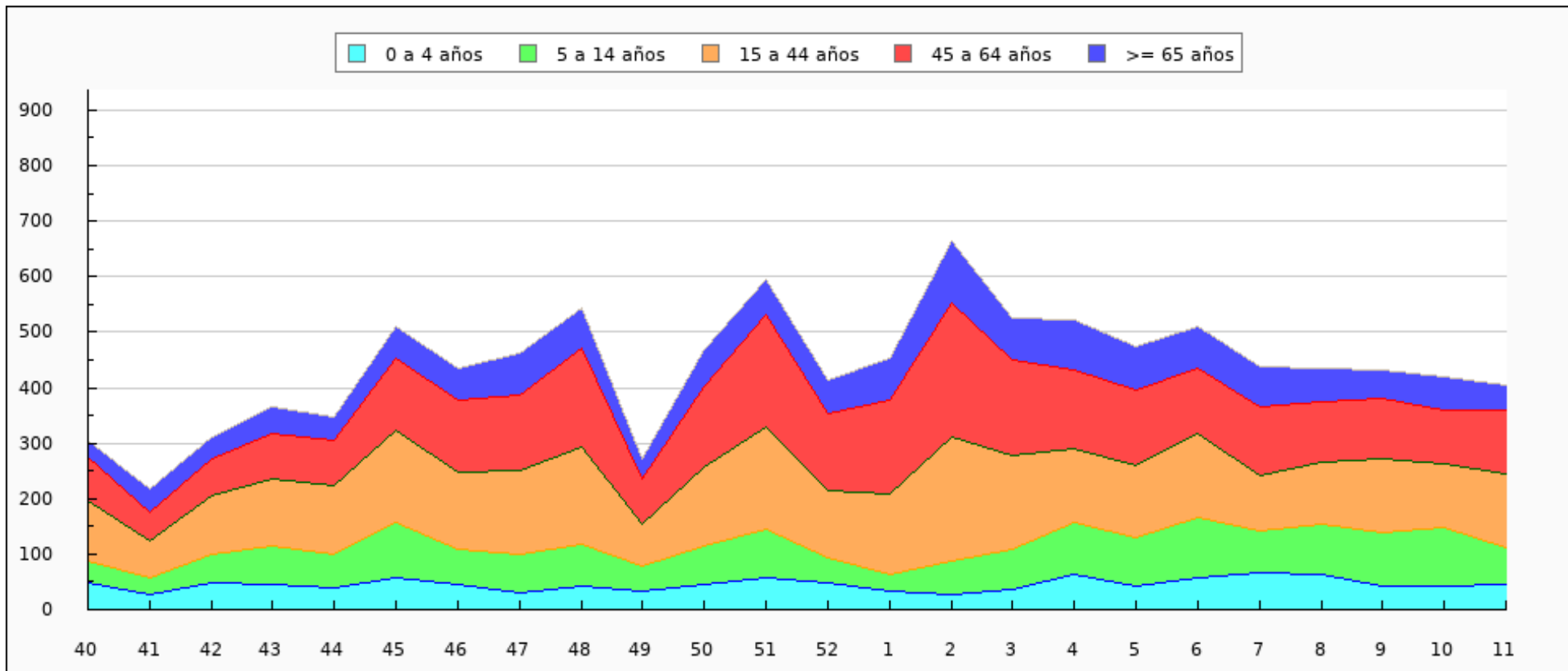



Casos semanales de IRA por sexo, temporada 2023-2024 Ceuta

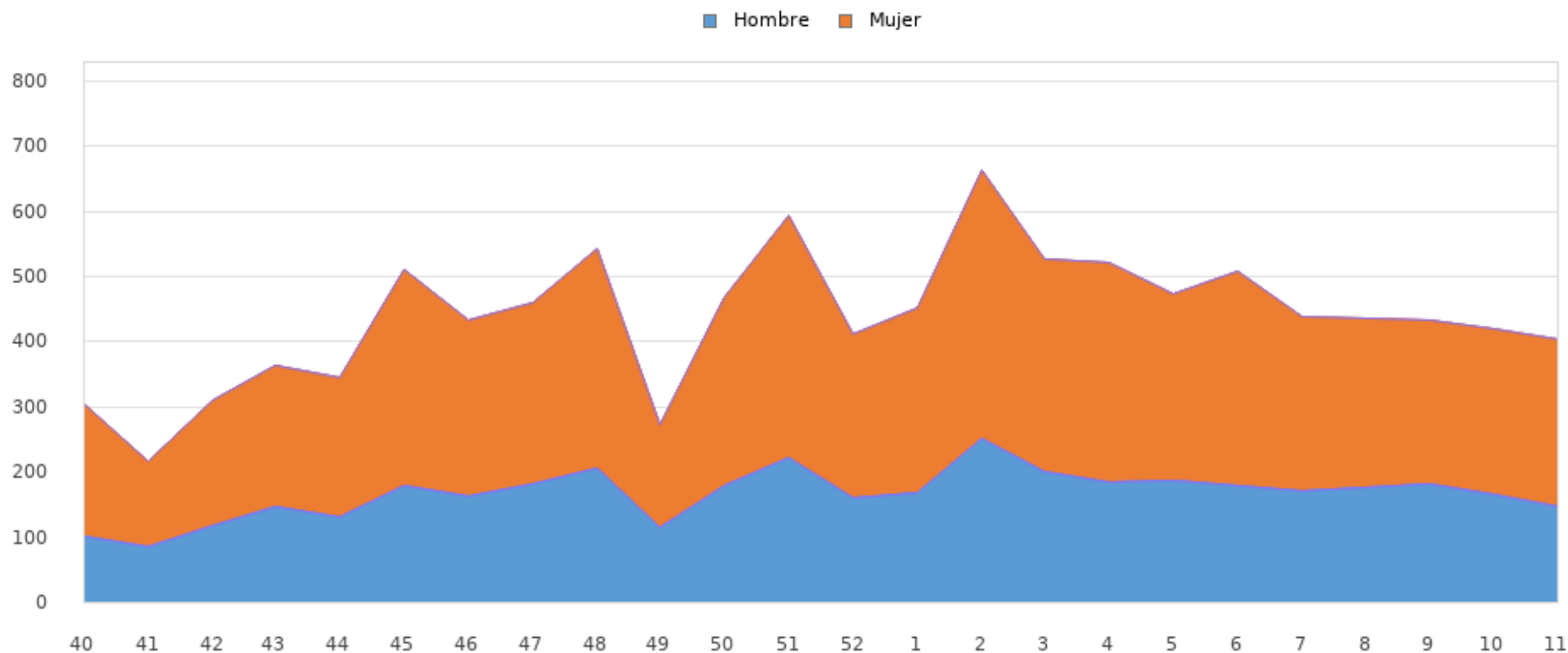



Tasas de Incidencia semanal de IRAs por grupo de edad, temporada 2023-2024 Ceuta

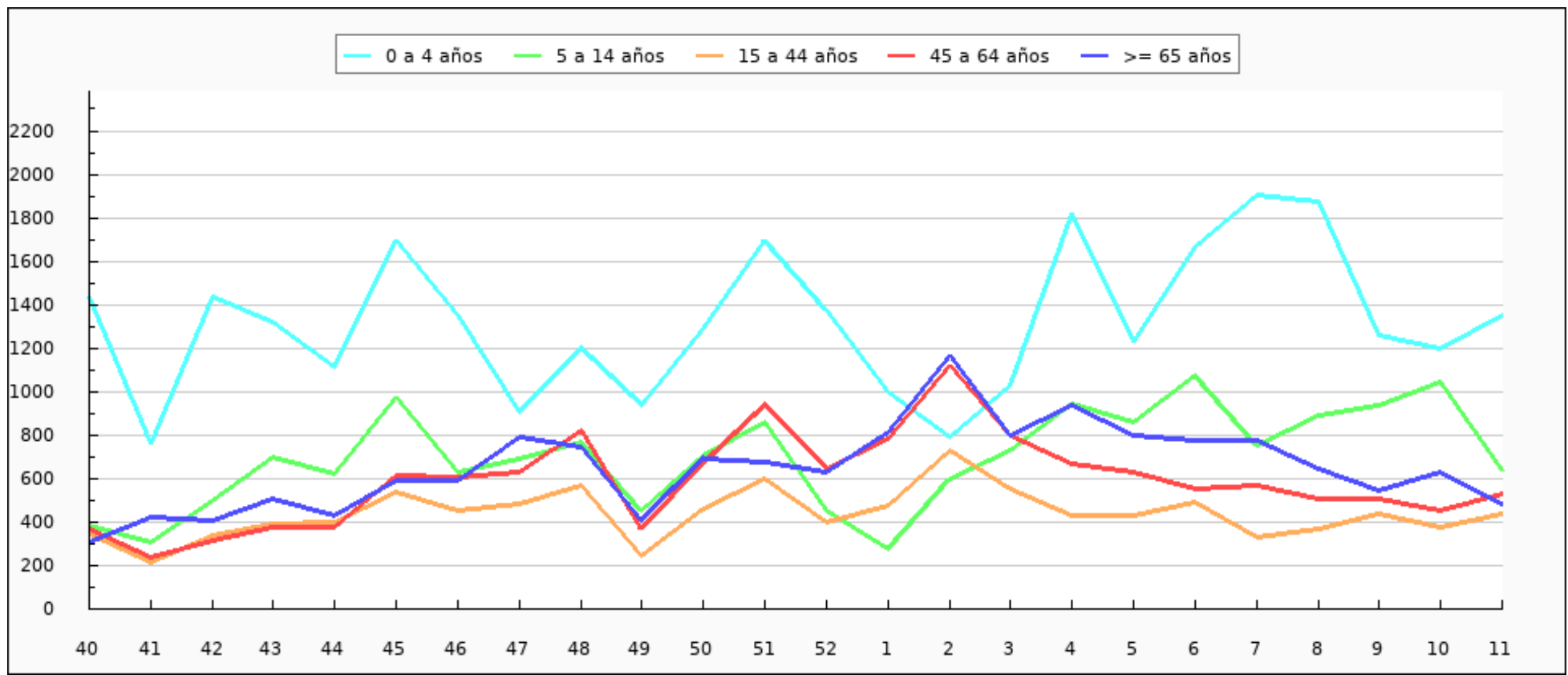



Tasas de Incidencia semanal de IRAs por sexo, temporada 2023-2024 Ceuta

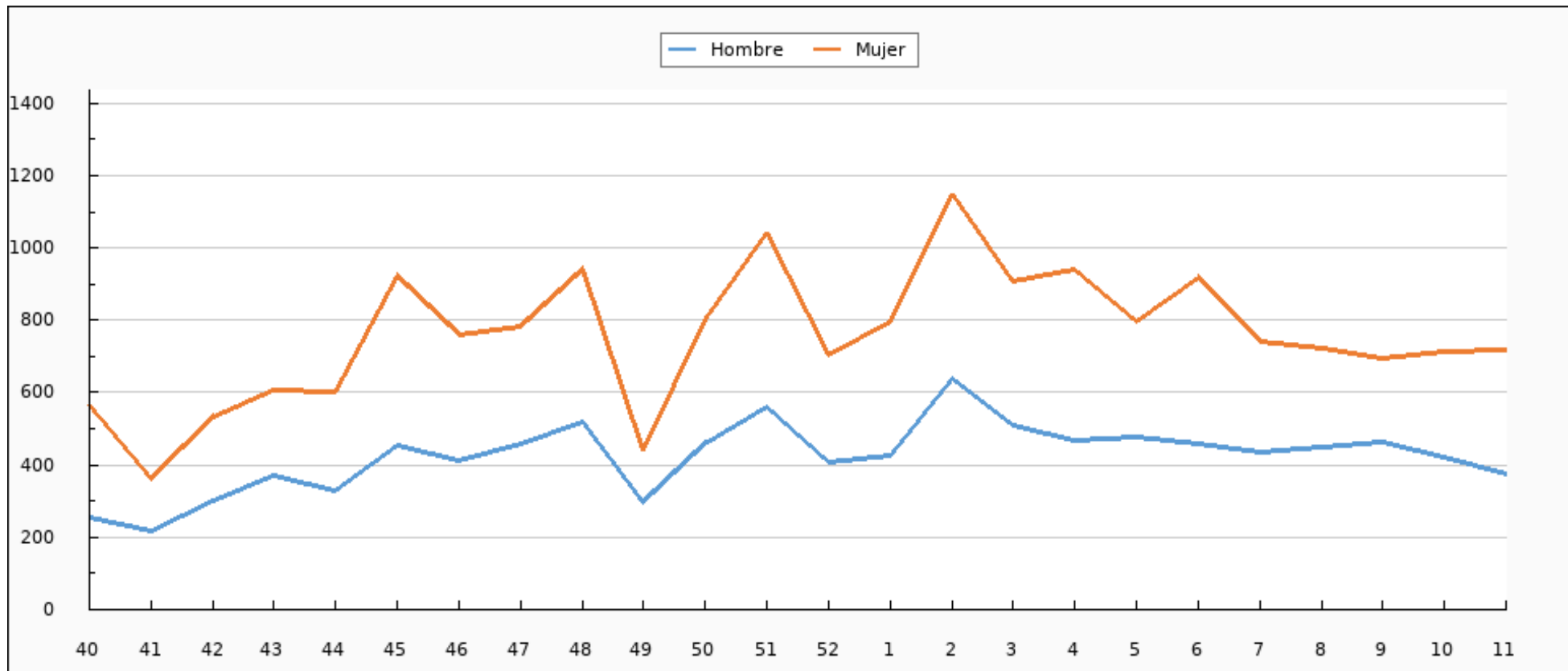



Tasas de Incidencia semanal de IRAs, semana 11/2023 - semana 11/2024 Ceuta. Casos por 100.000 habitantes

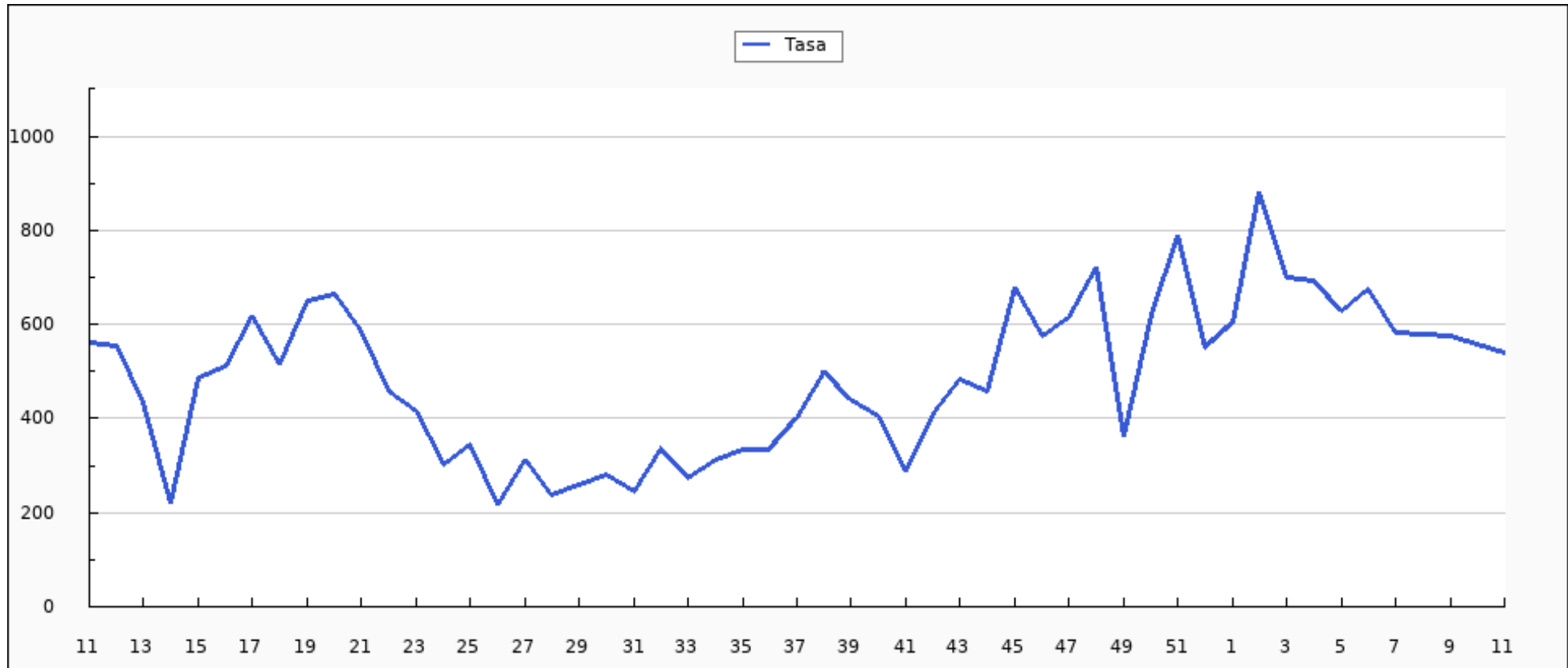



Casos semanales de IRAs por grupo de edad, semana 11/2023 - semana 11/2024 Ceuta

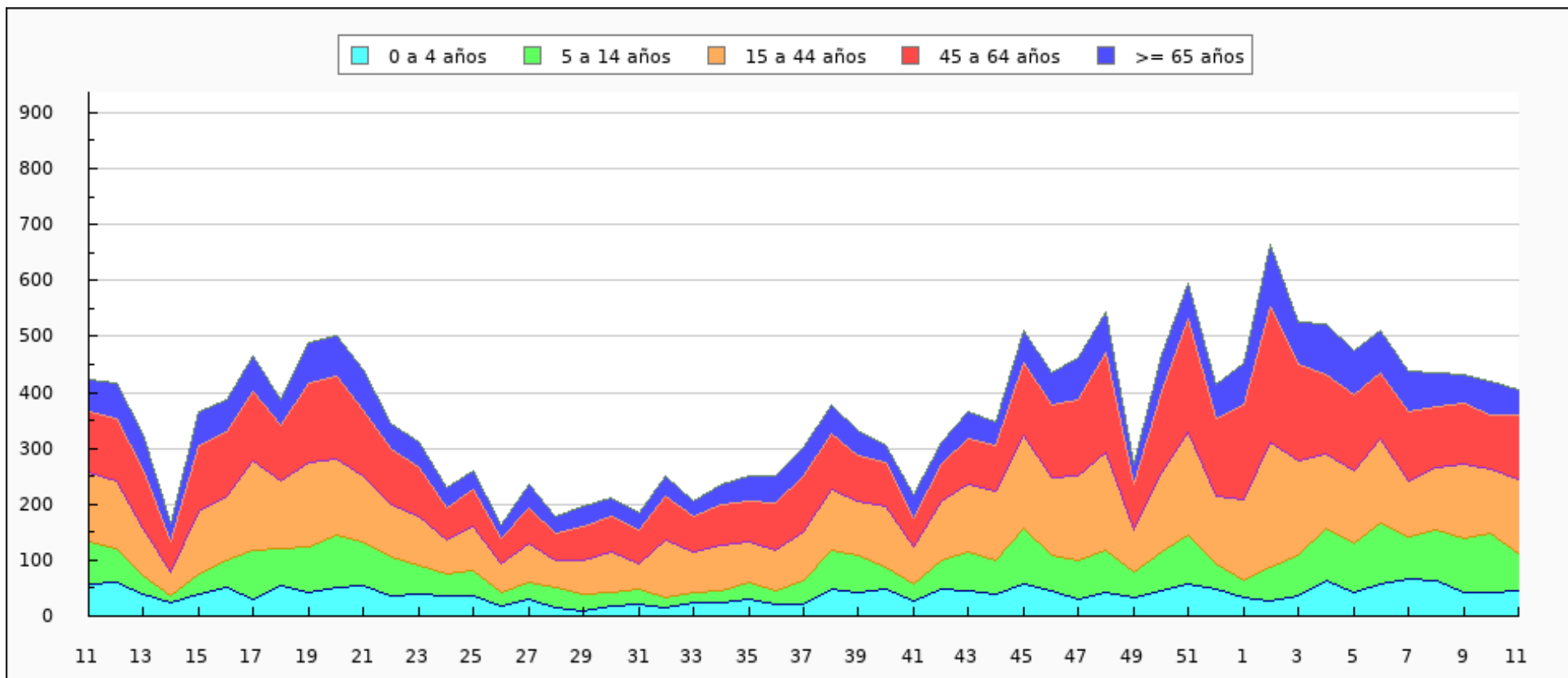



Casos semanales de IRAs por sexo, semana 11/2023 - semana 11/2024 Ceuta

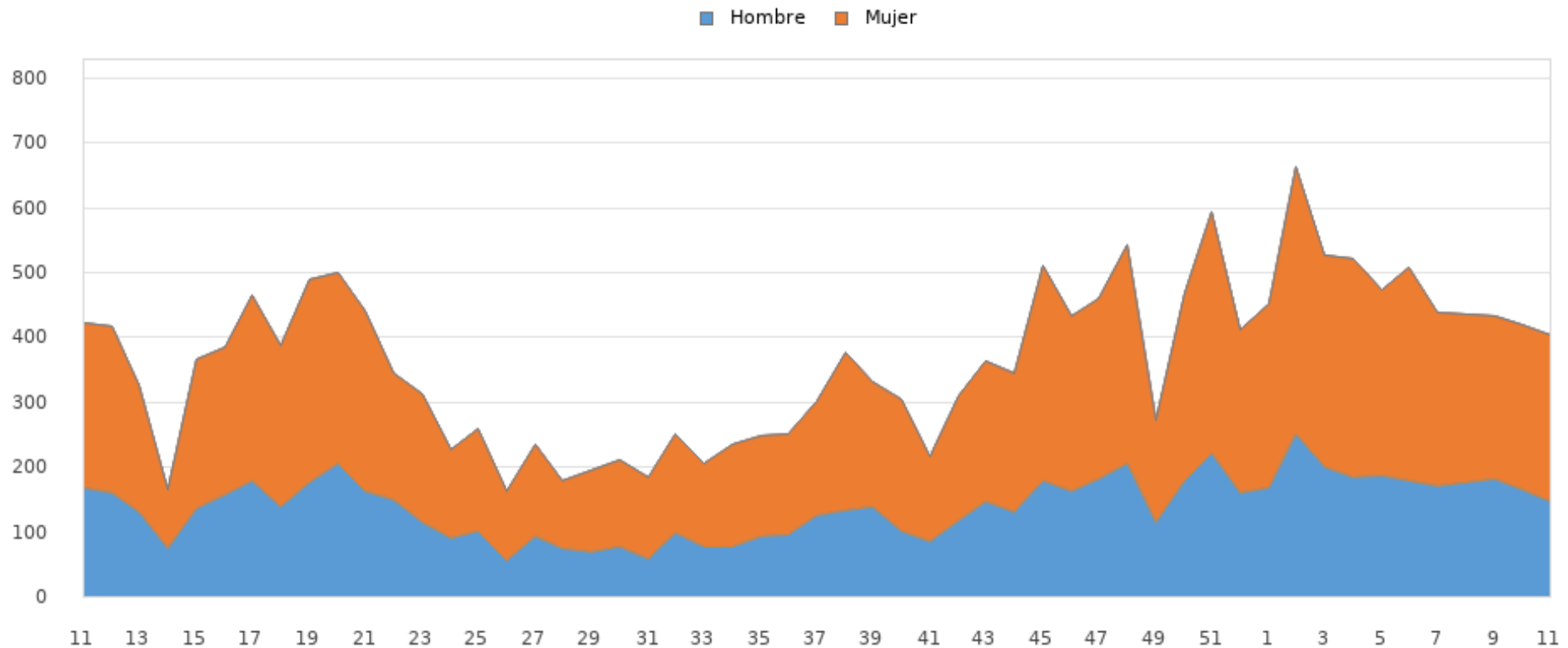



Tasas de Incidencia semanal de IRAs por grupo de edad, semana 11/2023 - semana 11/2024 Ceuta

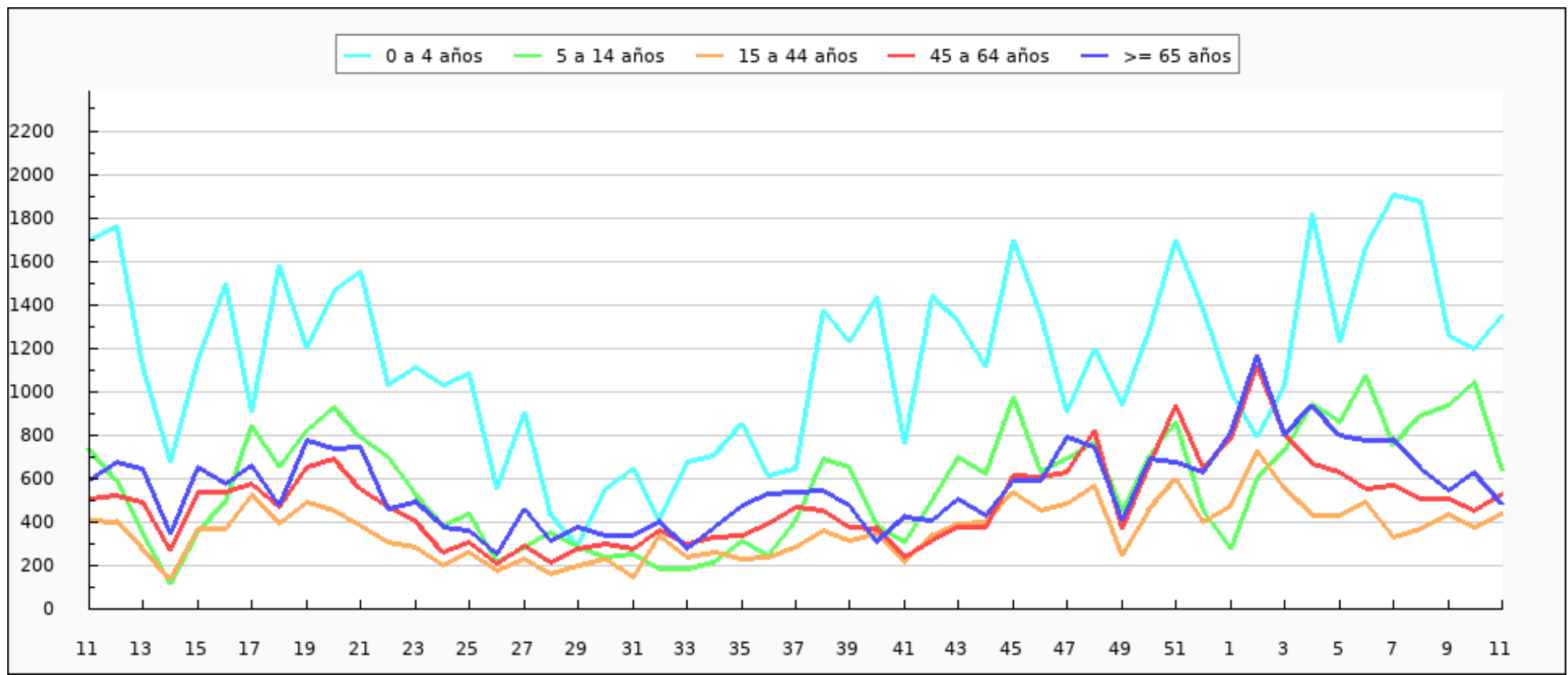



Tasas de Incidencia semanal de IRAs por sexo, semana 11/2023 - semana 11/2024 Ceuta

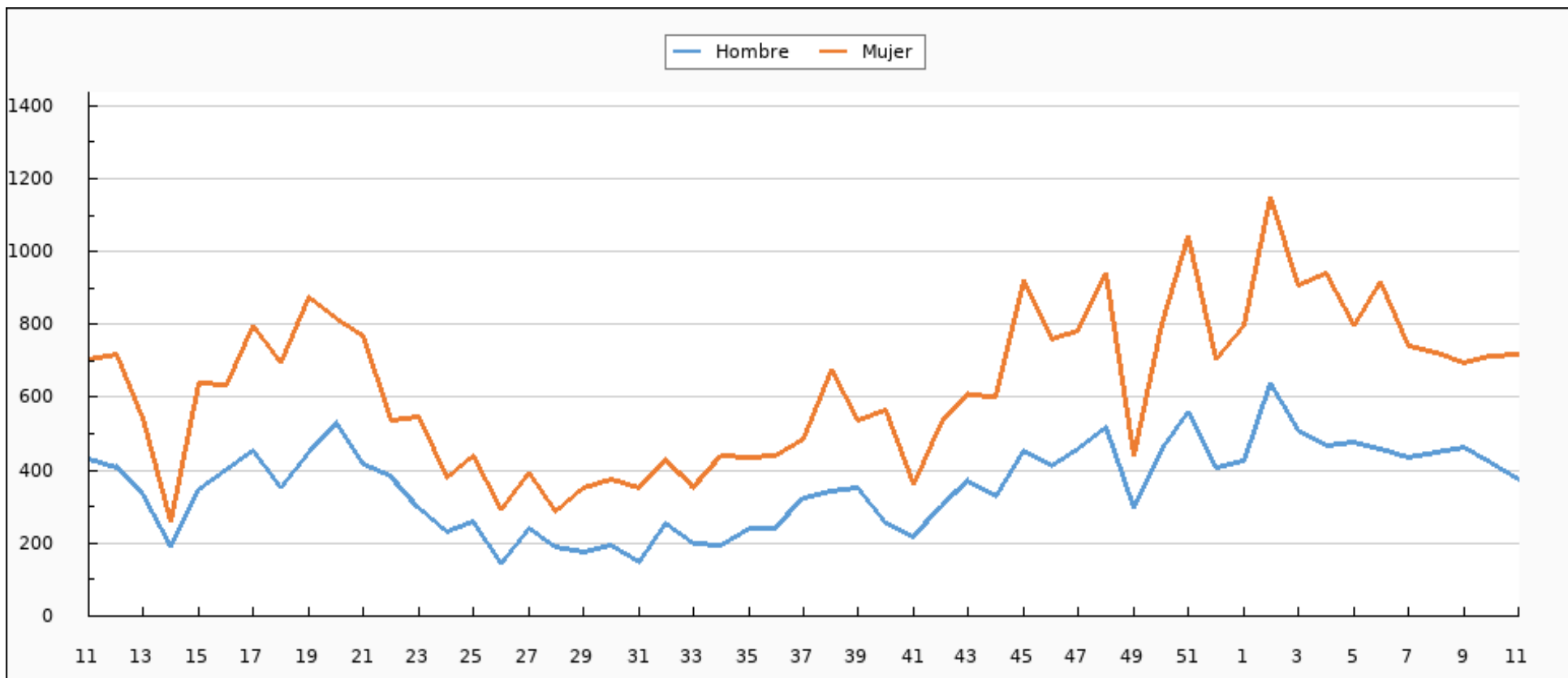



IRAs declaradas por INGESA. Semana 11/2024 Ceuta

CIE9	ENFERMEDAD	SEMANA 11	TEMPORADA
460	NASOFARINGITIS AGUDA (RESFRIADO COMÚN)	117	3.310
466.0	BRONQUITIS AGUDA	99	2.124
462	FARINGITIS AGUDA	56	1.658
463	AMIGDALITIS AGUDA	74	1.504
079.82	CORONAVIRUS ASOCIADO A SARS-CoV-2	15	758
487.0	GRIPE	23	577
465.0	LARINGOFARINGITIS AGUDA	4	190
464.0	LARINGITIS AGUDA	6	161
466.1	BRONQUIOLITIS AGUDA	2	87
485	BRONCONEUMONÍA - ORGANISMO SIN ESPECIFICAR	2	48
487.8	GRIPE CON OTRAS MANIFESTACIONES	3	47
486	NEUMONÍA - ORGANISMO SIN ESPECIFICAR	1	14
480	NEUMONÍA VÍRICA	0	6
487.1	GRIPE CON OTRAS MANIFESTACIONES RESPIRATORIAS	1	5
464.4	CRUP LARINGEO	0	4
466.11	BRONQUIOLITIS AGUDA DEBIDO AL VIRUS RESPIRATORIO SINCITAL	0	2



CIE9	ENFERMEDAD	SEMANA 11	TEMPORADA
079.6	VIRUS RESPIRATORIO SINCITAL (RSV)	0	2
466.19	BRONQUIOLITIS AGUDA DEBIDO A OTROS ORGANISMOS INFECCIOSOS	0	1
462.20	LARINGOTRAQUETEITIS AGUDA	0	0
480	NEUMONIA POR CORONAVIRUS ASOCIADO A SARS	0	0
464.11	TRAQUEITIS AGUDA CON OBSTRUCCION	0	0
465.9	INFECCIÓN AGUDA DE LAS VÍAS RESPIRATORIAS SUPERIORES DE LOCALIZACIÓN NO ESPECIFICADA	0	0
485	BRONCONEUMONIA ORGANISMO SIN ESPECIFICAR	0	0
464.21	TRAQUEITIS AGUDA CON OBSTRUCCION	0	0
464.4	CRUP	0	0
486	NEUMONIA ORGANISMO SIN ESPECIFICAR	0	0
464.30	EPIGLOTITIS AGUDA SIN MENCION DE OBSTRUCCION	0	0
465.9	INFECCIÓN AGUDA DE LAS VÍAS RESPIRATORIAS SUPERIORES DE LOCALIZACIÓN NO ESPECIFICADA	0	0
487.0	GRIPE	0	0
465.8	OTRAS LOCALIZACIONES MULTIPLES DE INF.RESPIRATORIA VIA SUPER	0	0
487.1	GRIPE CON OTRAS MANIFESTACIONES RESPIRATORIAS	0	0
465.9	LOCALIZACION NO ESPECIFICADA	0	0
079.82	CORONAVIRUS ASOCIADO A SARS	0	0



CIE9	ENFERMEDAD	SEMANA 11	TEMPORADA
483.8	NUEMONIA POR OTRO ORGANISMO ESPECIFICADO	0	0
465.8	INFECCIONES MÚLTIPLES DE LAS VÍAS RESPIRATORIAS SUPERIORES	0	0
466.0	BRONQUITIS AGUDA	0	0
484.8	NEUMONIA EN OTRAS ENF. INFECC. CLASIF. BAJO OTRO CONCEPTO	0	0
464.10	TRAQUETEITIS AGUDA	0	0
466.1	BRONQUIOLITIS AGUDA	0	0
464.00	LARINGITIS AGUDA SIN MENCION DE OBSTRUCCION	0	0
TOTAL		403	10.498



IRAs más comunes por grupos de edad. Semana 11/2024 Ceuta

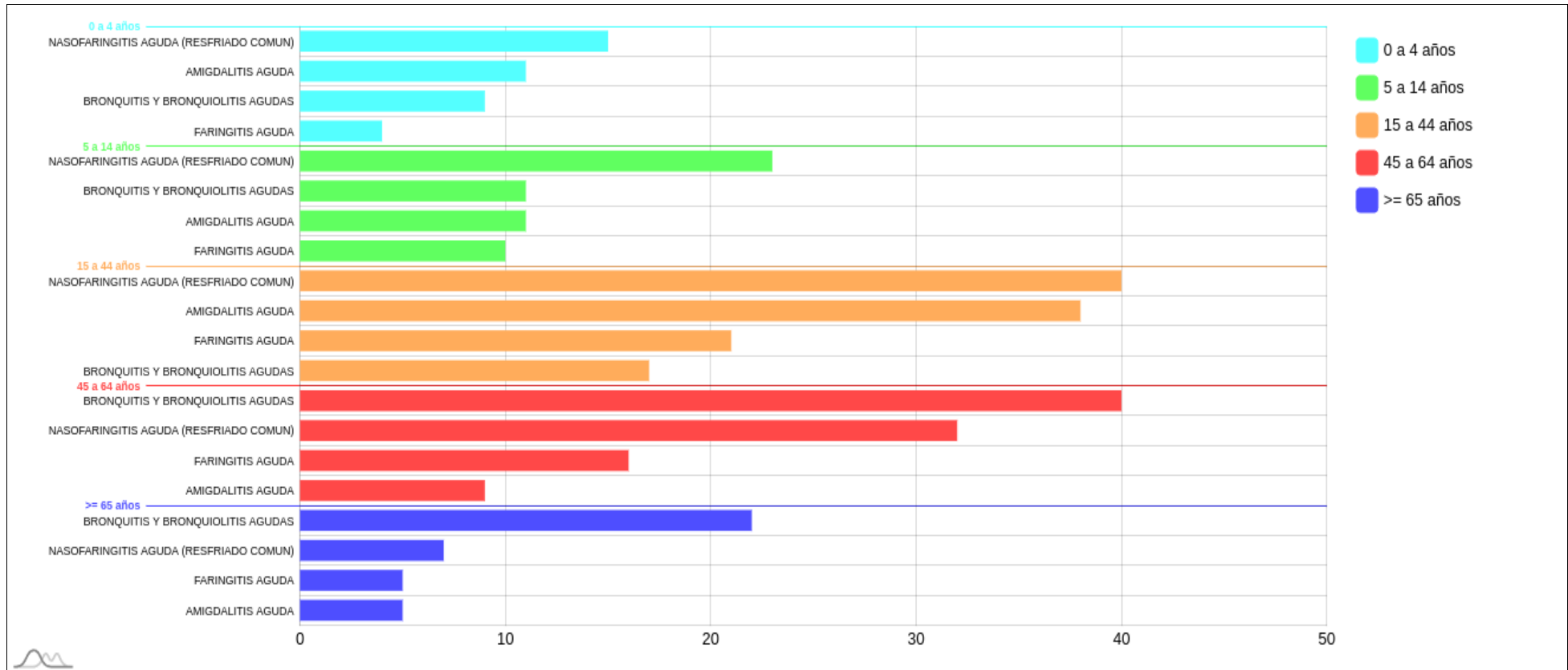



IRAs más comunes por sexo. Semana 11/2024 Ceuta

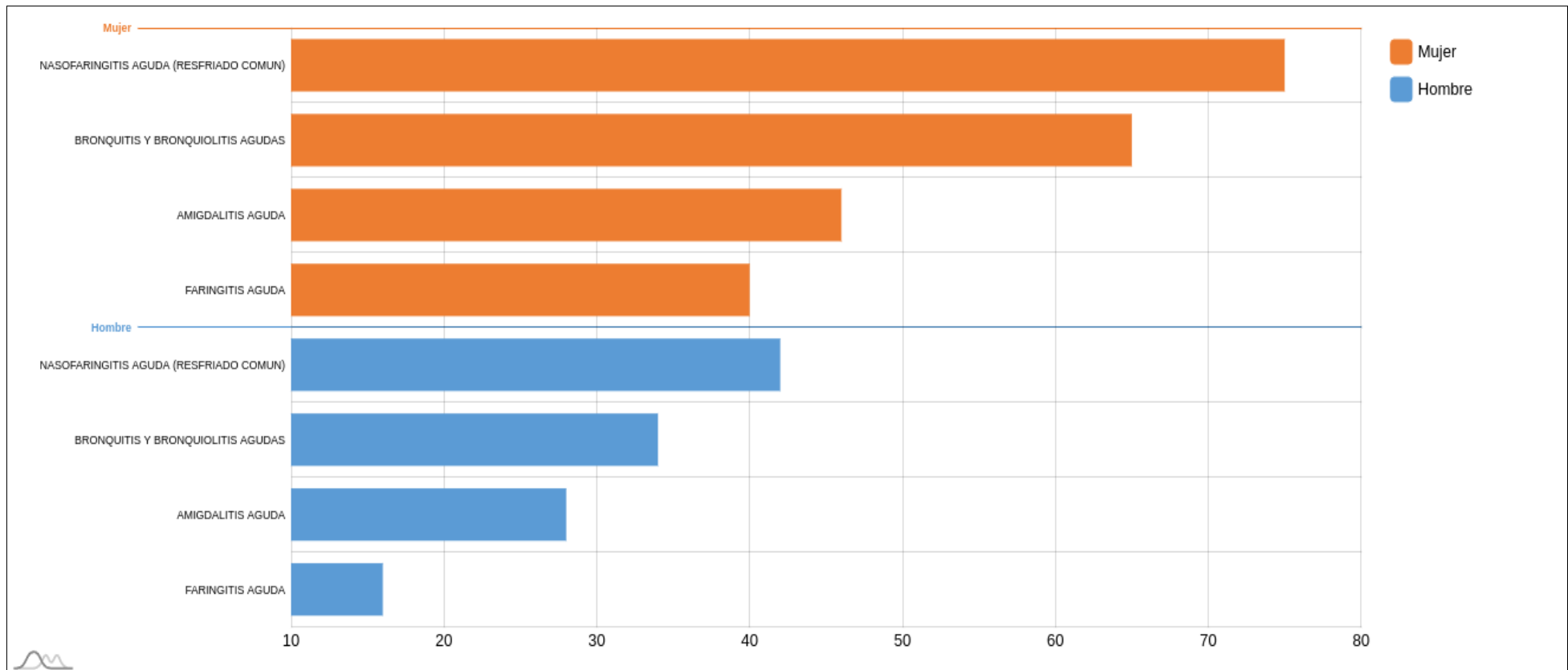



Muestras centinelas analizadas y porcentaje de positividad a SARS-CoV-2, gripe y VRS. Desde la semana 40/2023 Ceuta

	SEMANA 11*			2023-2024		
	MUESTRAS	POSITIVOS	% POSITIVIDAD	MUESTRAS	POSITIVOS	% POSITIVIDAD
SARS-CoV-2	3	0	0,00	212	28	13,21
Gripe	3	0	0,00	212	32	15,09
VRS	3	0	0,00	212	15	7,08

*El número de muestras enviadas esta semana puede estar afectadas por retraso en la notificación, que se subsanará en semanas posteriores.



Evolución del porcentaje de positividad a SARS-CoV-2, gripe y VRS. Desde la semana 40/2023 Ceuta

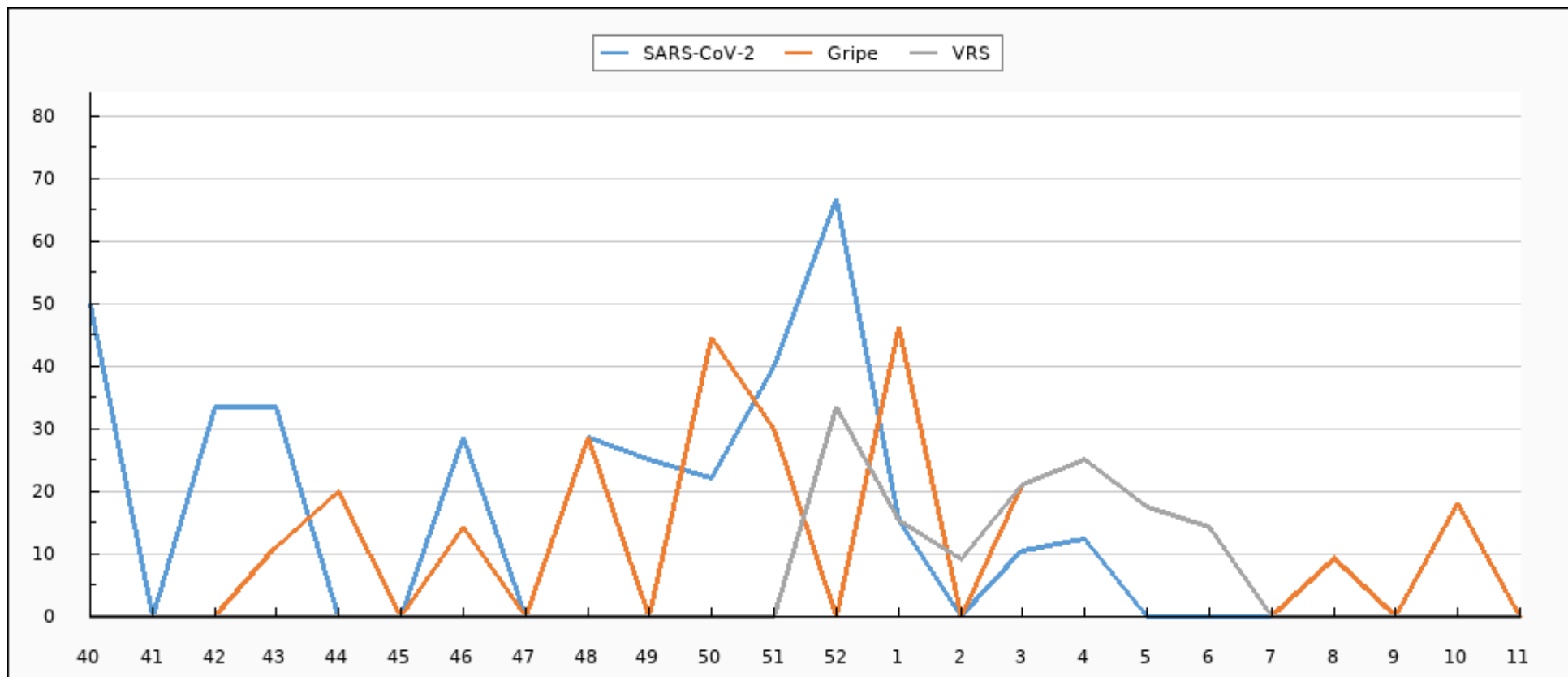



Evolución de muestras positivas a SARS-CoV-2, gripe A, gripe B y VRS. Desde la semana 40/2023 Ceuta

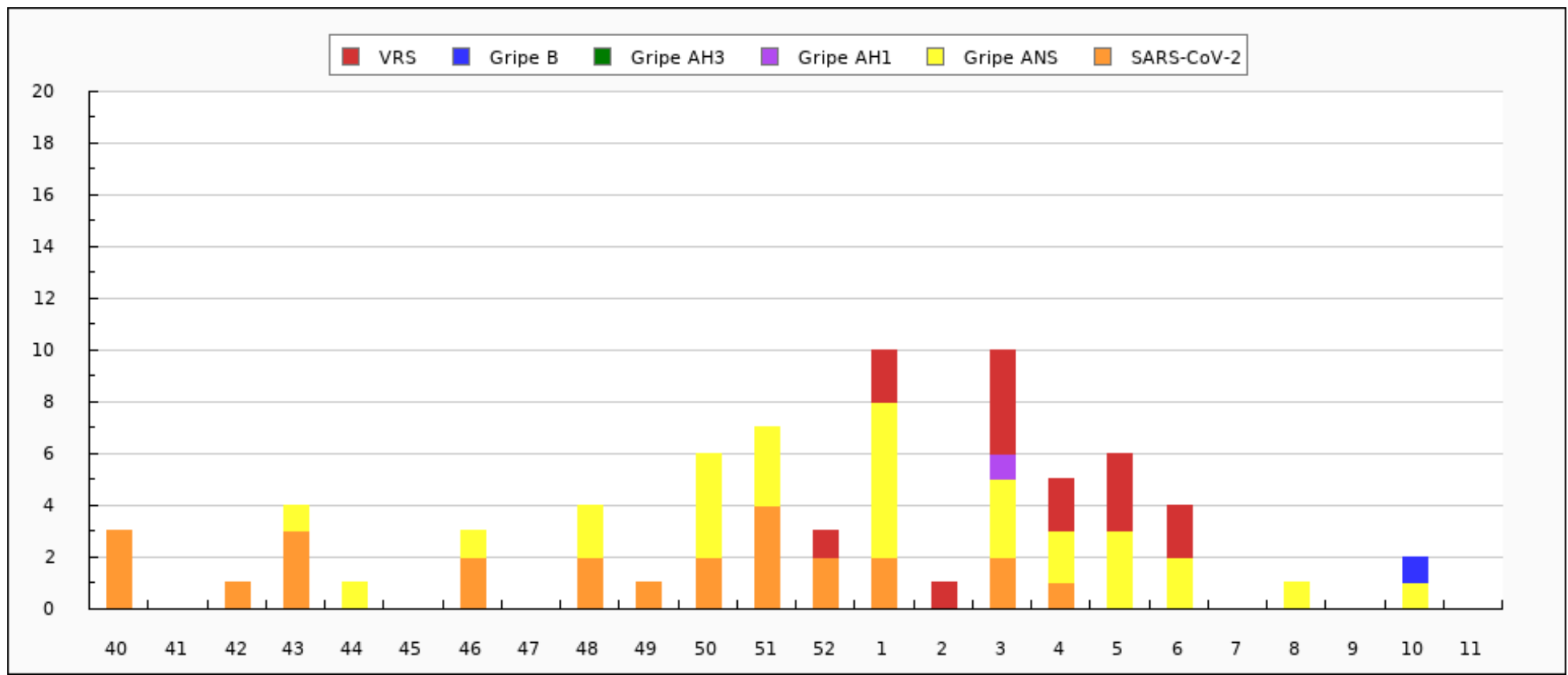



Evolución del porcentaje de positividad a SARS-CoV-2, gripe y VRS. Semana 11/2023 - semana 11/2024 Ceuta

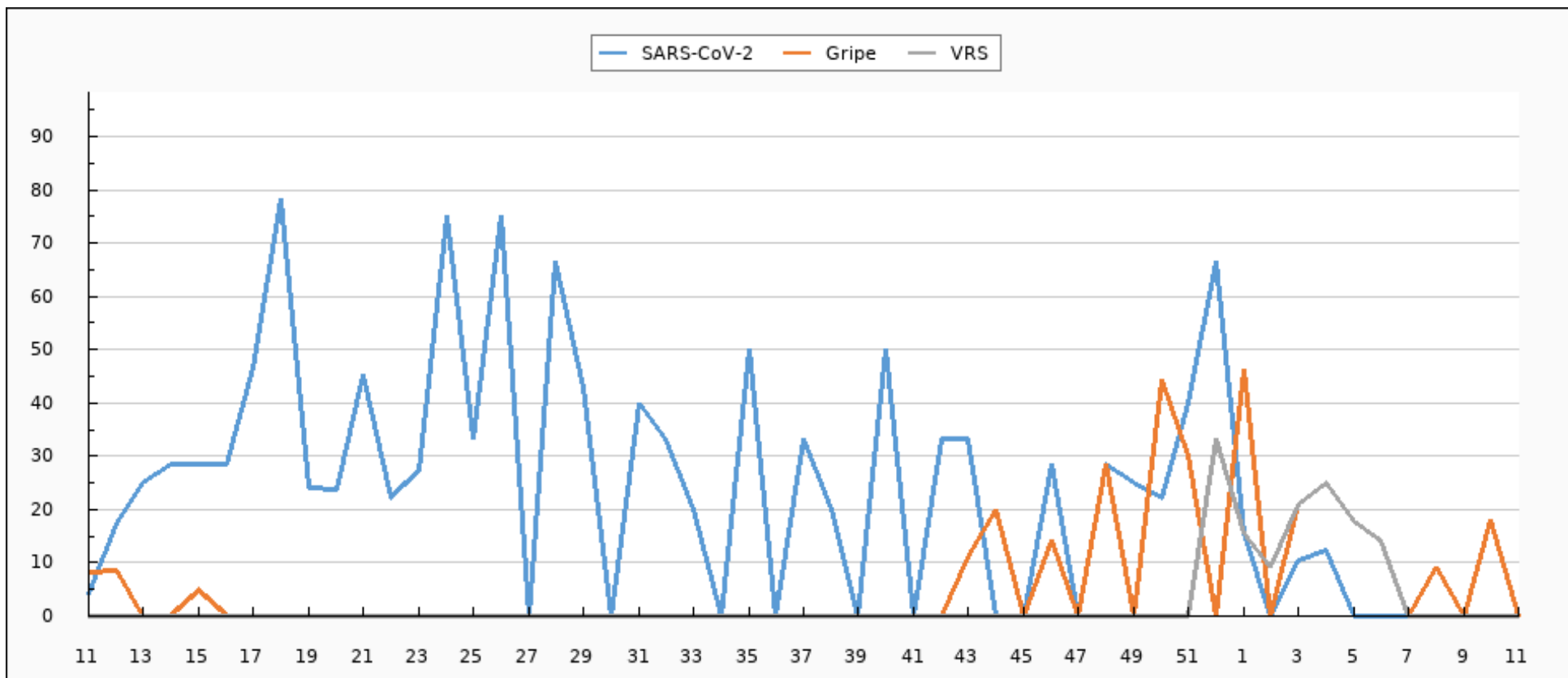



Evolución de muestras positivas a SARS-CoV-2, gripe A, gripe B y VRS. Semana 11/2023 - semana 11/2024 Ceuta

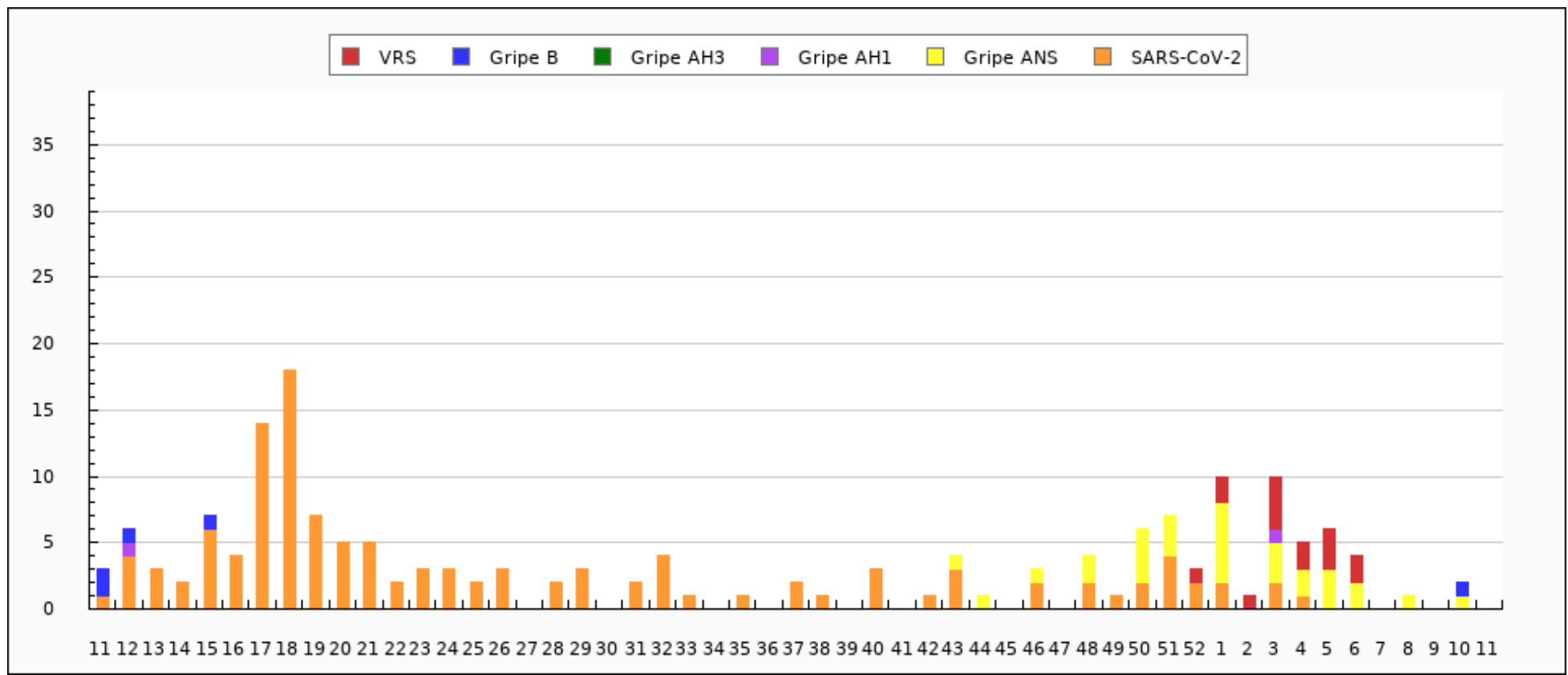



Tipados de virus de la gripe en Ceuta: Temporada actual

TIPADO	CANTIDAD
ANS	30
AH1pdm09	1
B	1
TOTAL	32



Distribución de detecciones de virus por tipo/subtipo en Ceuta: Temporada actual

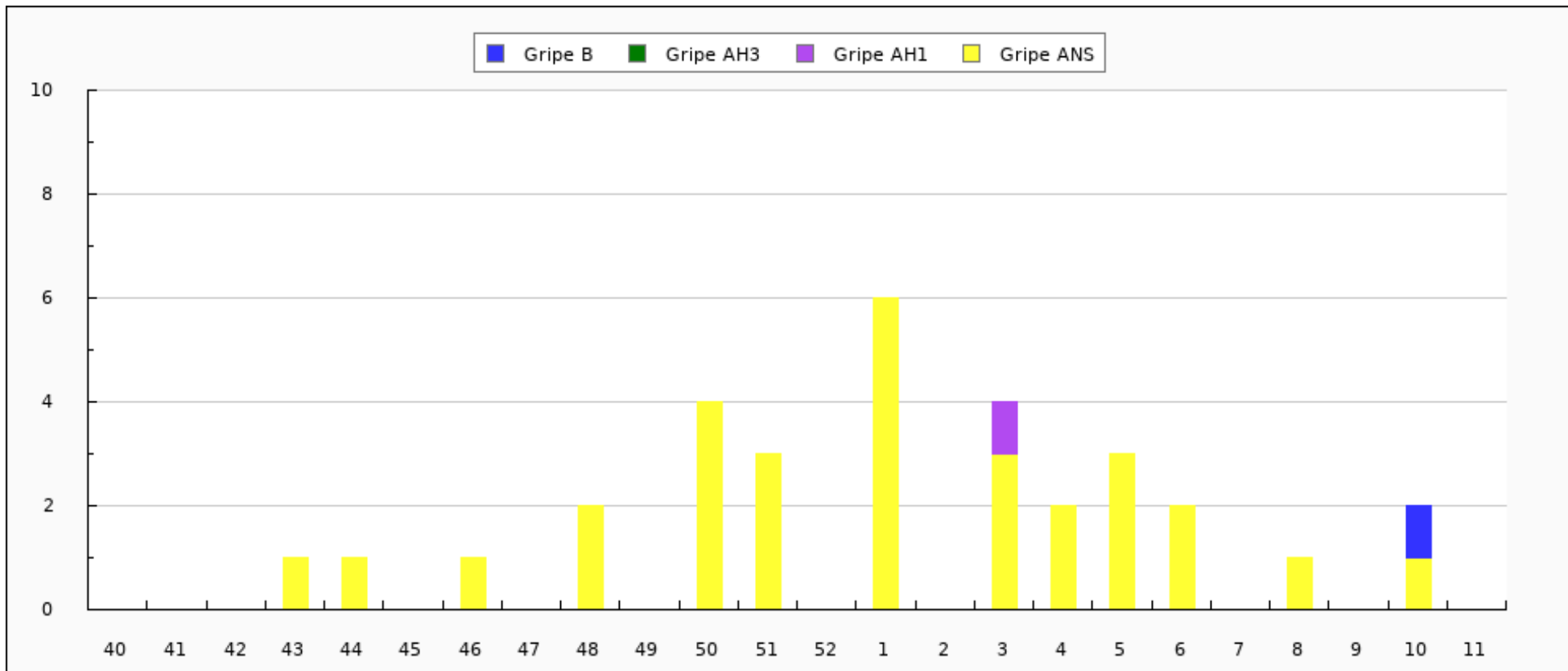



Distribución de detecciones de virus por tipo/subtipo en Ceuta. Semana 11/2023 - semana 11/2024

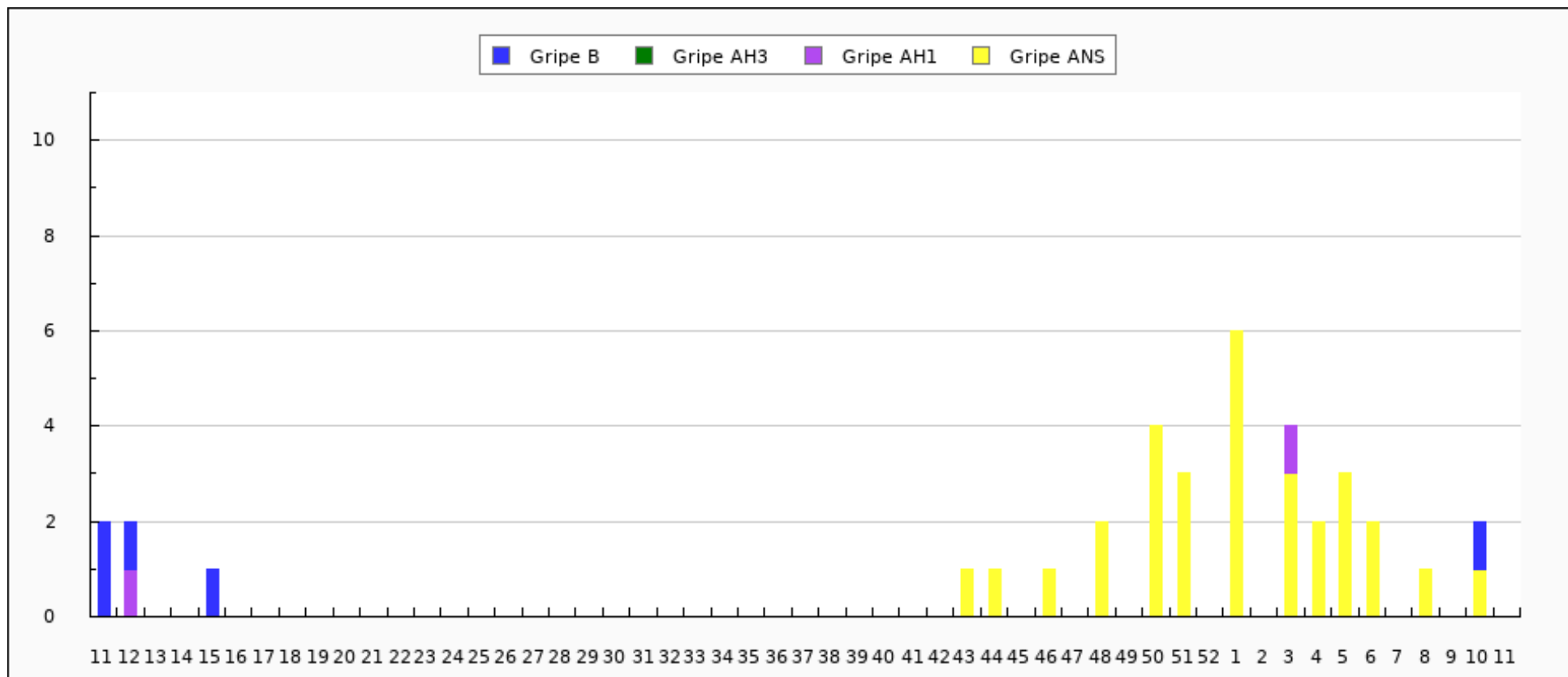



Caracterizaciones de virus de la gripe en Ceuta: Temporada actual

CEPA	CANTIDAD
TOTAL	0