



Vigilancia centinela de las IRAs en Atención Primaria-INGESA

Tasas de Incidencia por tramos de edad por 100.000 habitantes. Semana 16/2024 Ceuta

EDAD	CASOS	POBLACIÓN	TASA
0 a 4 años	42	3.413	1.230,59
5 a 14 años	66	10.140	650,89
15 a 44 años	112	30.633	365,62
45 a 64 años	93	21.512	432,32
>= 65 años	61	9.499	642,17
TOTAL	374	75.197	497,36

Población vigilada: población cubierta por Ingesa a 17 de octubre de 2022 del componente sindrómico de la vigilancia de las IRAs.



Tasas de Incidencia semanal de IRAs, temporada 2023-2024 Ceuta. Casos por 100.000 habitantes

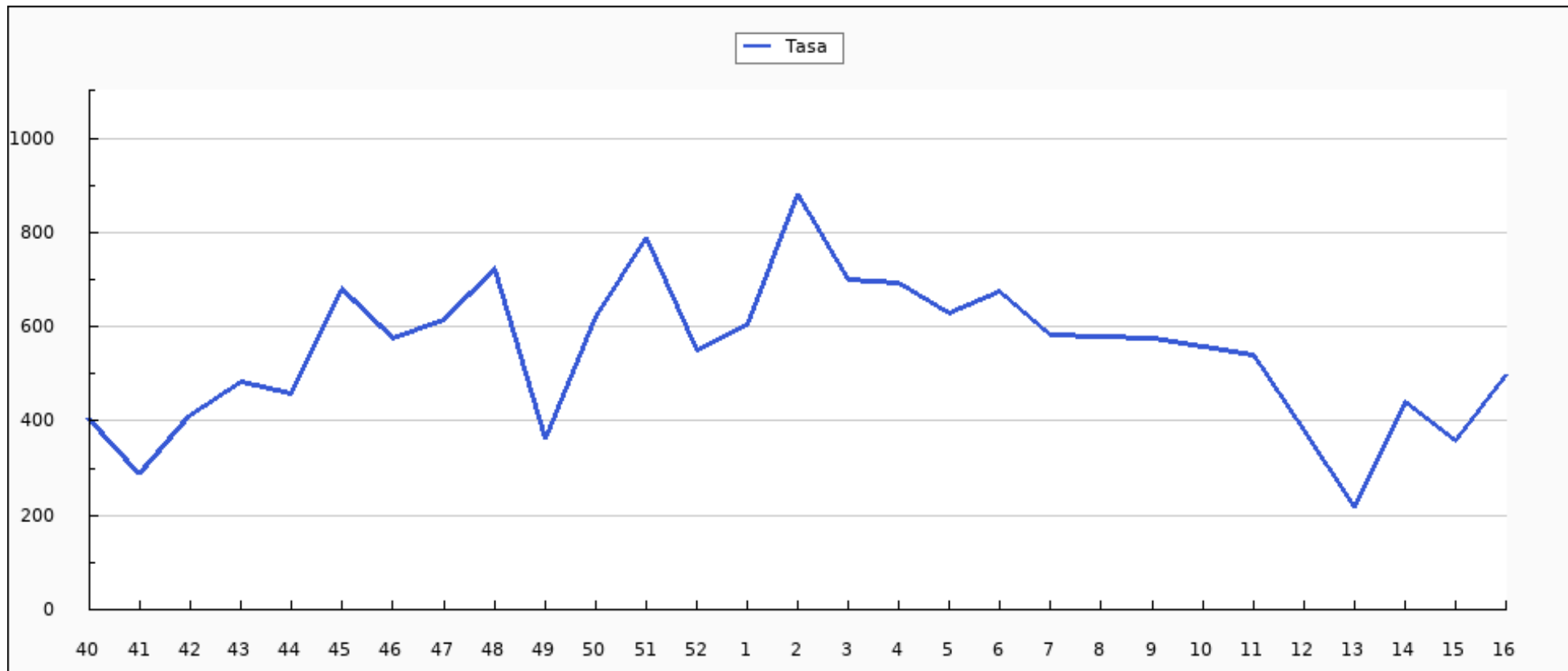



Casos semanales de IRA por grupo de edad, temporada 2023-2024 Ceuta

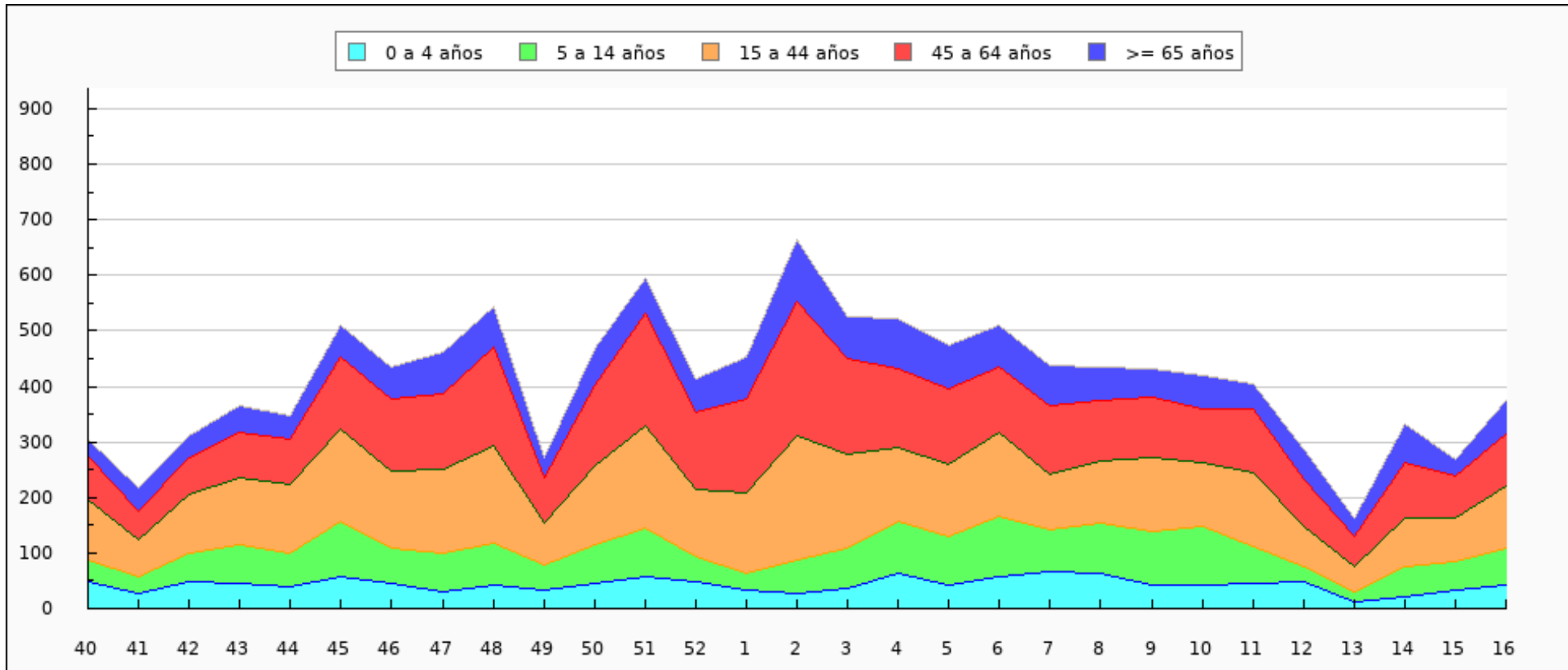



Casos semanales de IRA por sexo, temporada 2023-2024 Ceuta

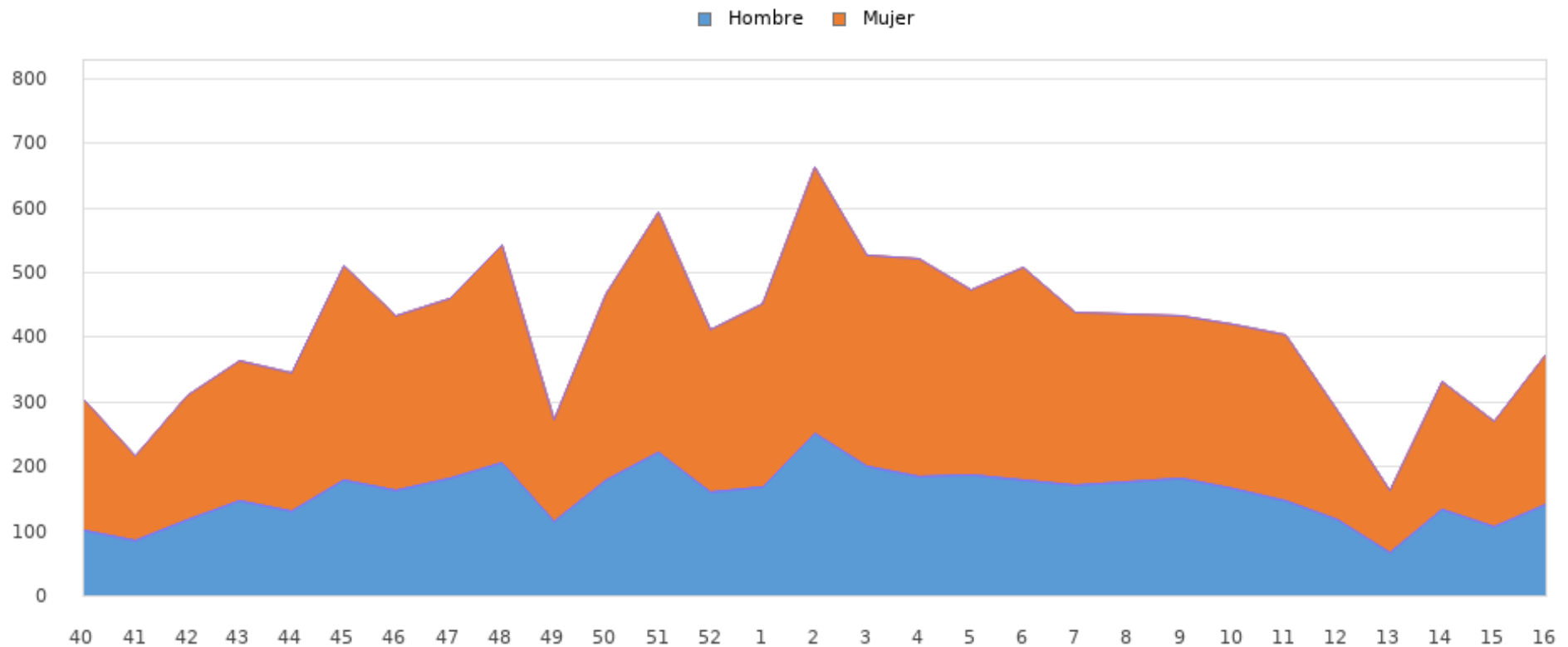



Tasas de Incidencia semanal de IRAs por grupo de edad, temporada 2023-2024 Ceuta

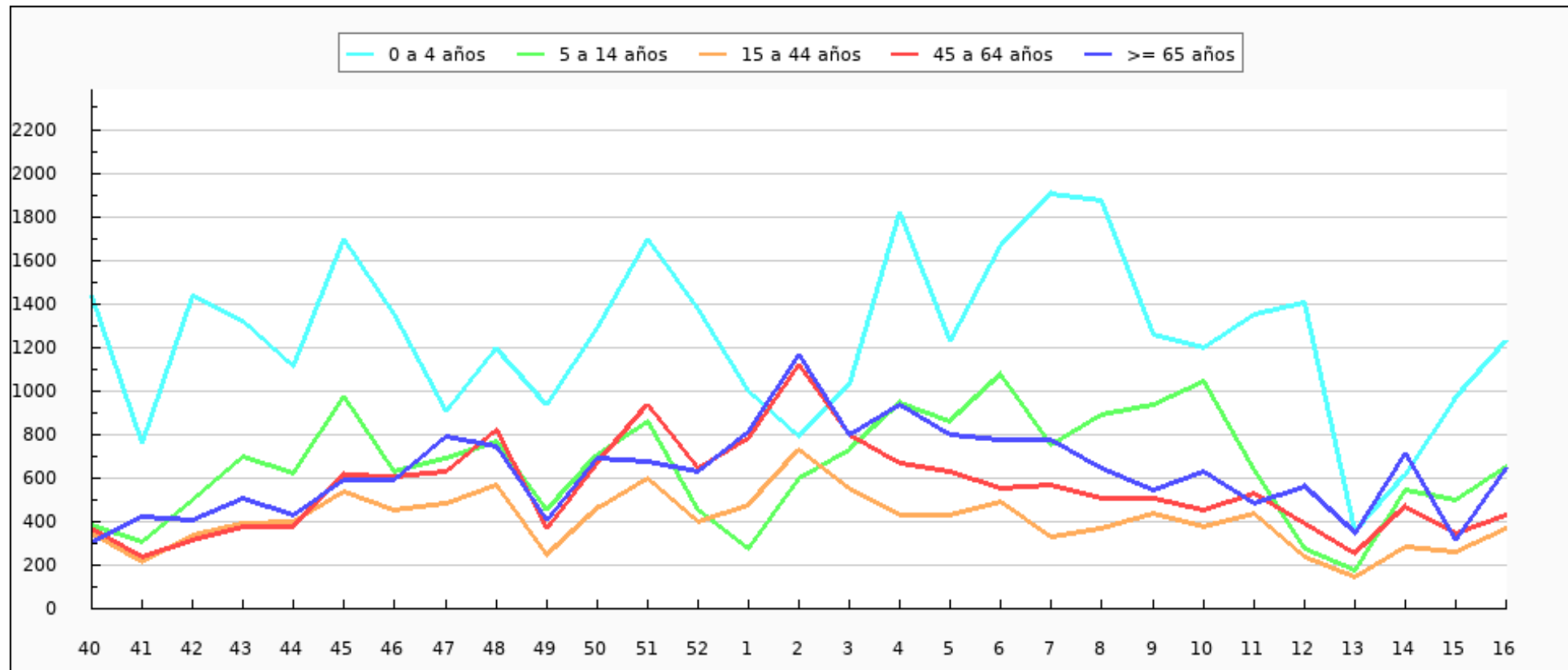



Tasas de Incidencia semanal de IRAs por sexo, temporada 2023-2024 Ceuta

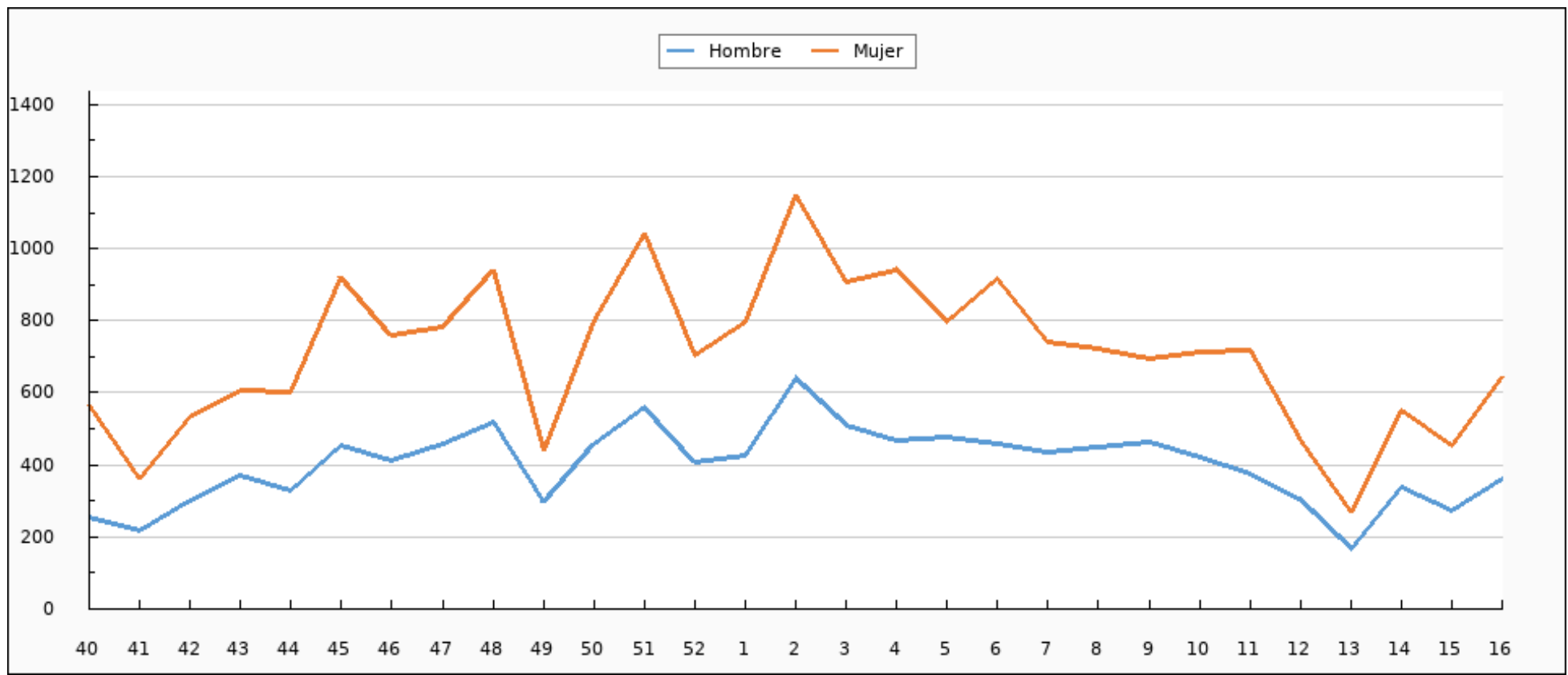



Tasas de Incidencia semanal de IRAs, semana 16/2023 - semana 16/2024 Ceuta. Casos por 100.000 habitantes

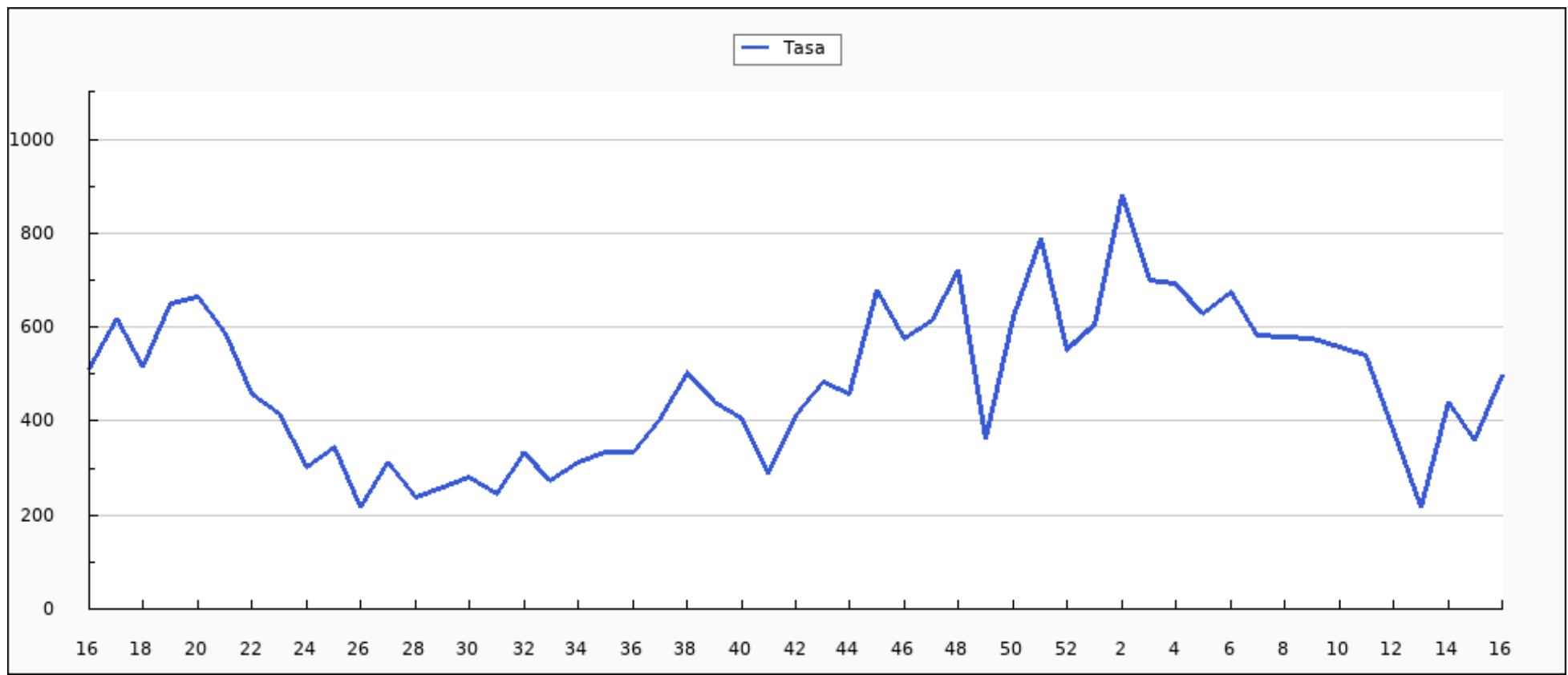



Casos semanales de IRAs por grupo de edad, semana 16/2023 - semana 16/2024 Ceuta

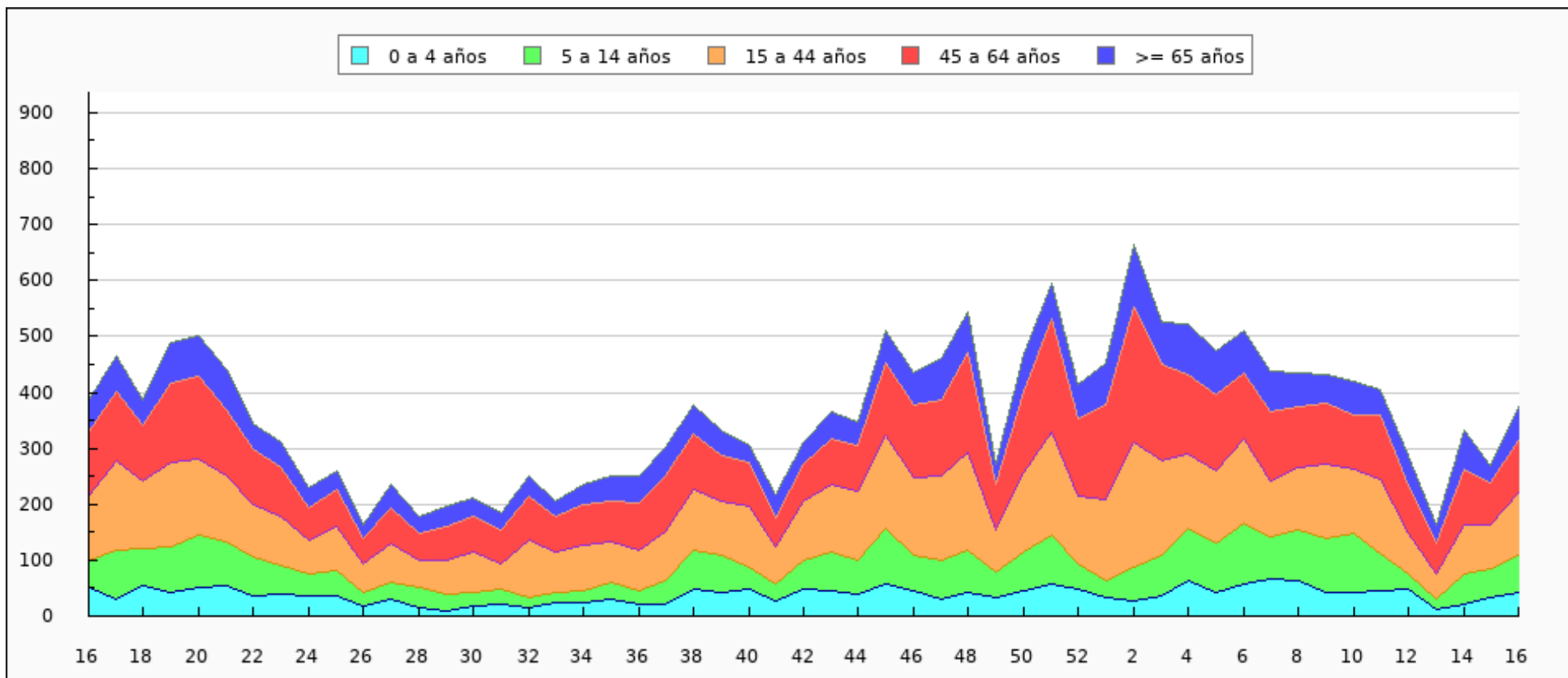



Casos semanales de IRAs por sexo, semana 16/2023 - semana 16/2024 Ceuta

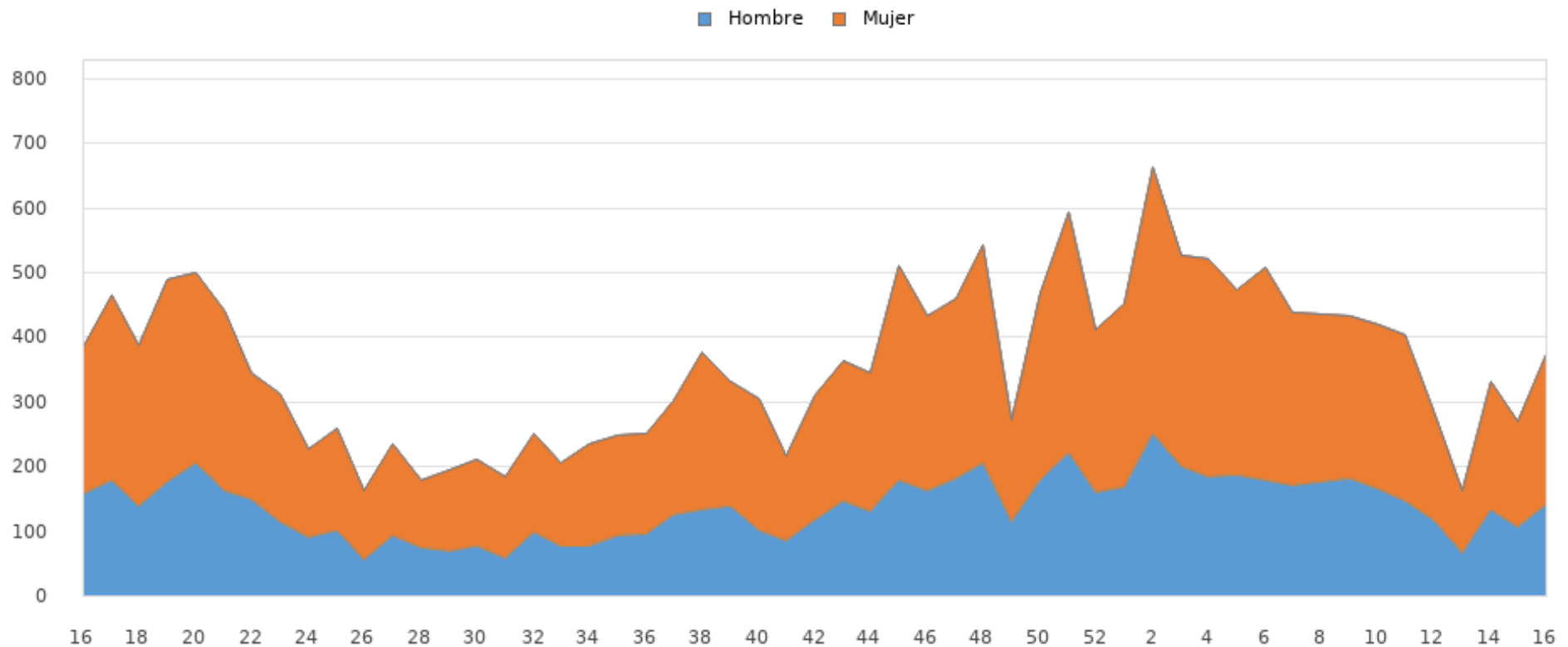



Tasas de Incidencia semanal de IRAs por grupo de edad, semana 16/2023 - semana 16/2024 Ceuta

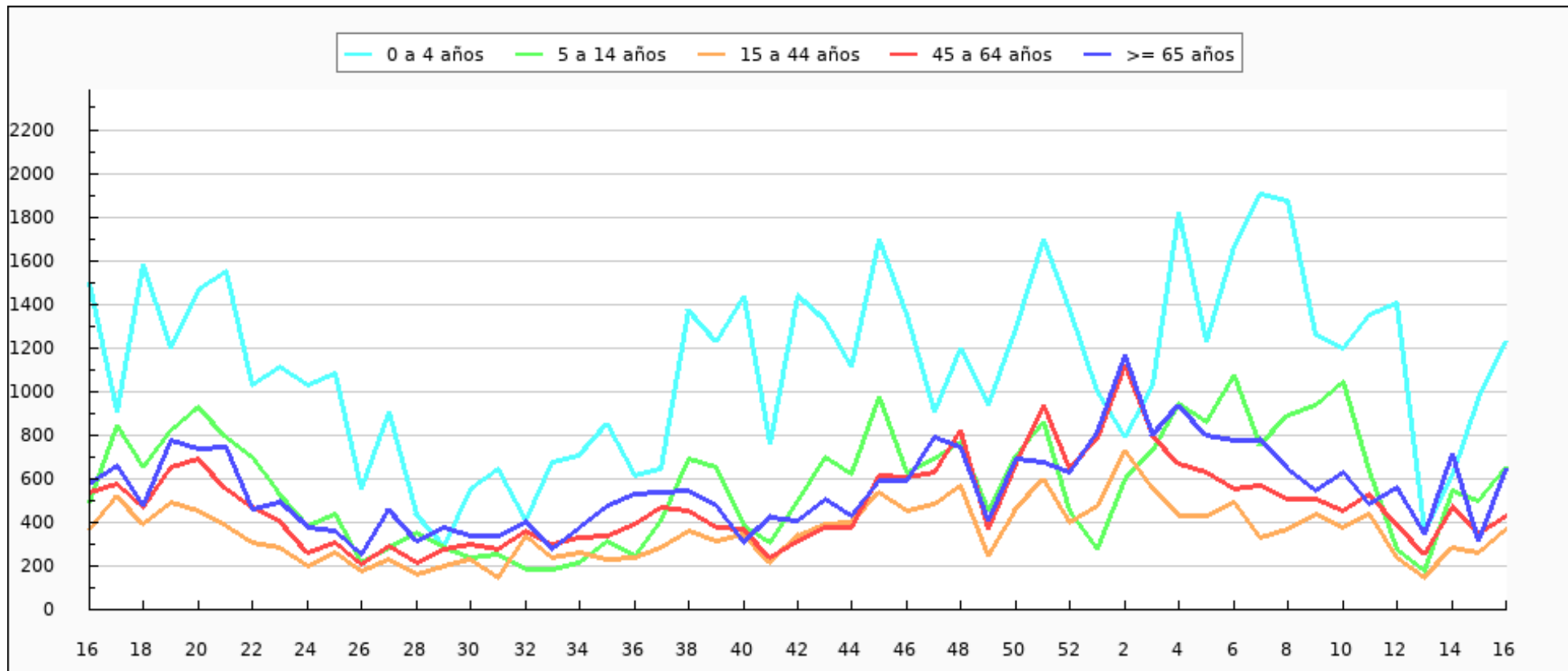



Tasas de Incidencia semanal de IRAs por sexo, semana 16/2023 - semana 16/2024 Ceuta

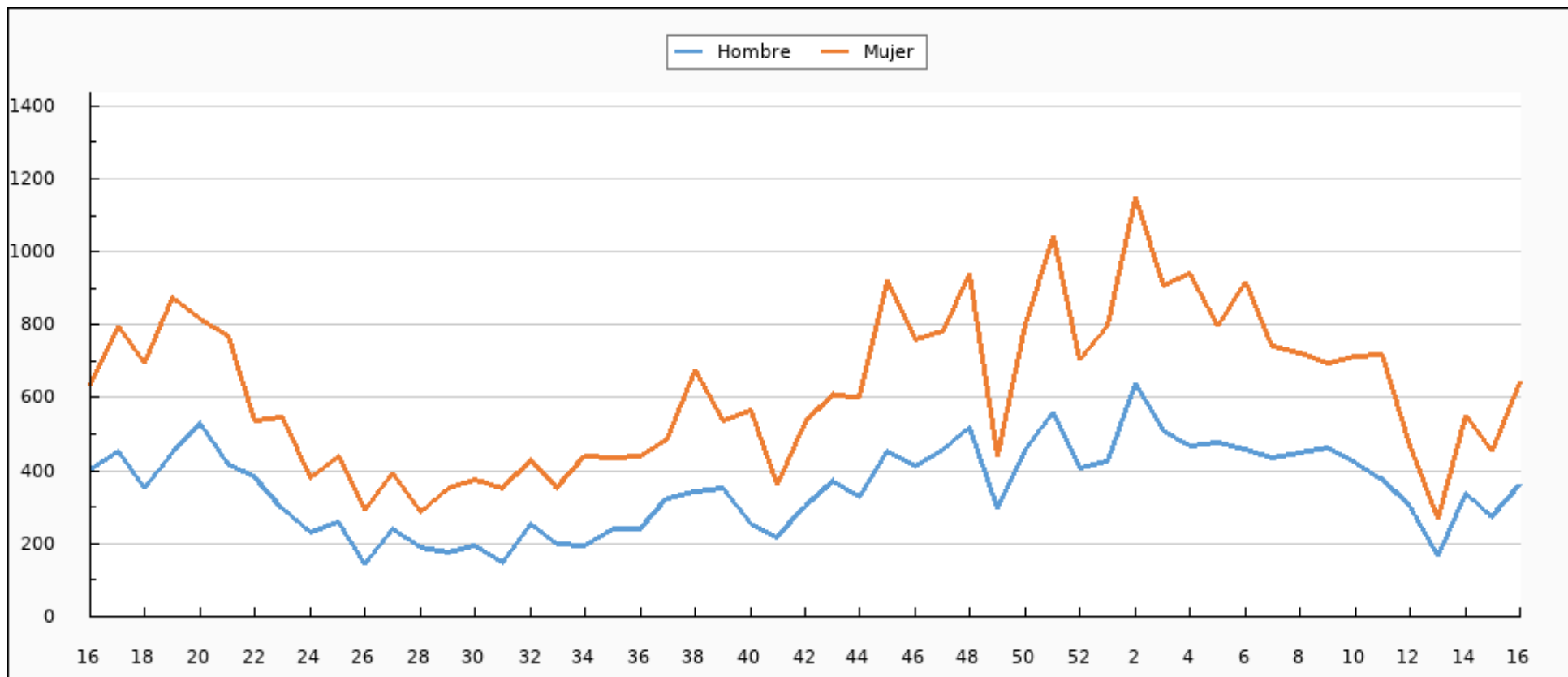



IRAs declaradas por INGESA. Semana 16/2024 Ceuta

CIE9	ENFERMEDAD	SEMANA 16	TEMPORADA
460	NASOFARINGITIS AGUDA (RESFRIADO COMÚN)	129	3.750
466.0	BRONQUITIS AGUDA	92	2.465
462	FARINGITIS AGUDA	59	1.910
463	AMIGDALITIS AGUDA	54	1.731
079.82	CORONAVIRUS ASOCIADO A SARS-CoV-2	14	806
487.0	GRIPE	9	612
465.0	LARINGOFARINGITIS AGUDA	4	214
464.0	LARINGITIS AGUDA	7	181
466.1	BRONQUIOLITIS AGUDA	4	102
485	BRONCONEUMONÍA - ORGANISMO SIN ESPECIFICAR	1	57
487.8	GRIPE CON OTRAS MANIFESTACIONES	0	49
486	NEUMONÍA - ORGANISMO SIN ESPECIFICAR	1	17
487.1	GRIPE CON OTRAS MANIFESTACIONES RESPIRATORIAS	0	6
480	NEUMONÍA VÍRICA	0	6
464.4	CRUP LARINGEO	0	4
466.11	BRONQUIOLITIS AGUDA DEBIDO AL VIRUS RESPIRATORIO SINCITAL	0	2



CIE9	ENFERMEDAD	SEMANA 16	TEMPORADA
079.6	VIRUS RESPIRATORIO SINCITAL (RSV)	0	2
466.19	BRONQUIOLITIS AGUDA DEBIDO A OTROS ORGANISMOS INFECCIOSOS	0	1
464.4	CRUP	0	0
486	NEUMONIA ORGANISMO SIN ESPECIFICAR	0	0
464.30	EPIGLOTITIS AGUDA SIN MENCION DE OBSTRUCCION	0	0
465.9	INFECCIÓN AGUDA DE LAS VÍAS RESPIRATORIAS SUPERIORES DE LOCALIZACIÓN NO ESPECIFICADA	0	0
487.0	GRIPE	0	0
465.8	OTRAS LOCALIZACIONES MULTIPLES DE INF.RESPIRATORIA VIA SUPER	0	0
487.1	GRIPE CON OTRAS MANIFESTACIONES RESPIRATORIAS	0	0
465.9	LOCALIZACION NO ESPECIFICADA	0	0
079.82	CORONAVIRUS ASOCIADO A SARS	0	0
483.8	NEUMONIA POR OTRO ORGANISMO ESPECIFICADO	0	0
465.8	INFECCIONES MÚLTIPLES DE LAS VÍAS RESPIRATORIAS SUPERIORES	0	0
466.0	BRONQUITIS AGUDA	0	0
484.8	NEUMONIA EN OTRAS ENF. INFECC. CLASIF. BAJO OTRO CONCEPTO	0	0
464.10	TRAQUETEITIS AGUDA	0	0
466.1	BRONQUIOLITIS AGUDA	0	0
464.00	LARINGITIS AGUDA SIN MENCION DE OBSTRUCCION	0	0



CIE9	ENFERMEDAD	SEMANA 16	TEMPORADA
462.20	LARINGOTRAQUETEITIS AGUDA	0	0
480	NEUMONIA POR CORONAVIRUS ASOCIADO A SARS	0	0
464.11	TRAQUEITIS AGUDA CON OBSTRUCCION	0	0
465.9	INFECCIÓN AGUDA DE LAS VÍAS RESPIRATORIAS SUPERIORES DE LOCALIZACIÓN NO ESPECIFICADA	0	0
485	BRONCONEUMONIA ORGANISMO SIN ESPECIFICAR	0	0
464.21	TRAQUEITIS AGUDA CON OBSTRUCCION	0	0
TOTAL		374	11.915



IRAs más comunes por grupos de edad. Semana 16/2024 Ceuta

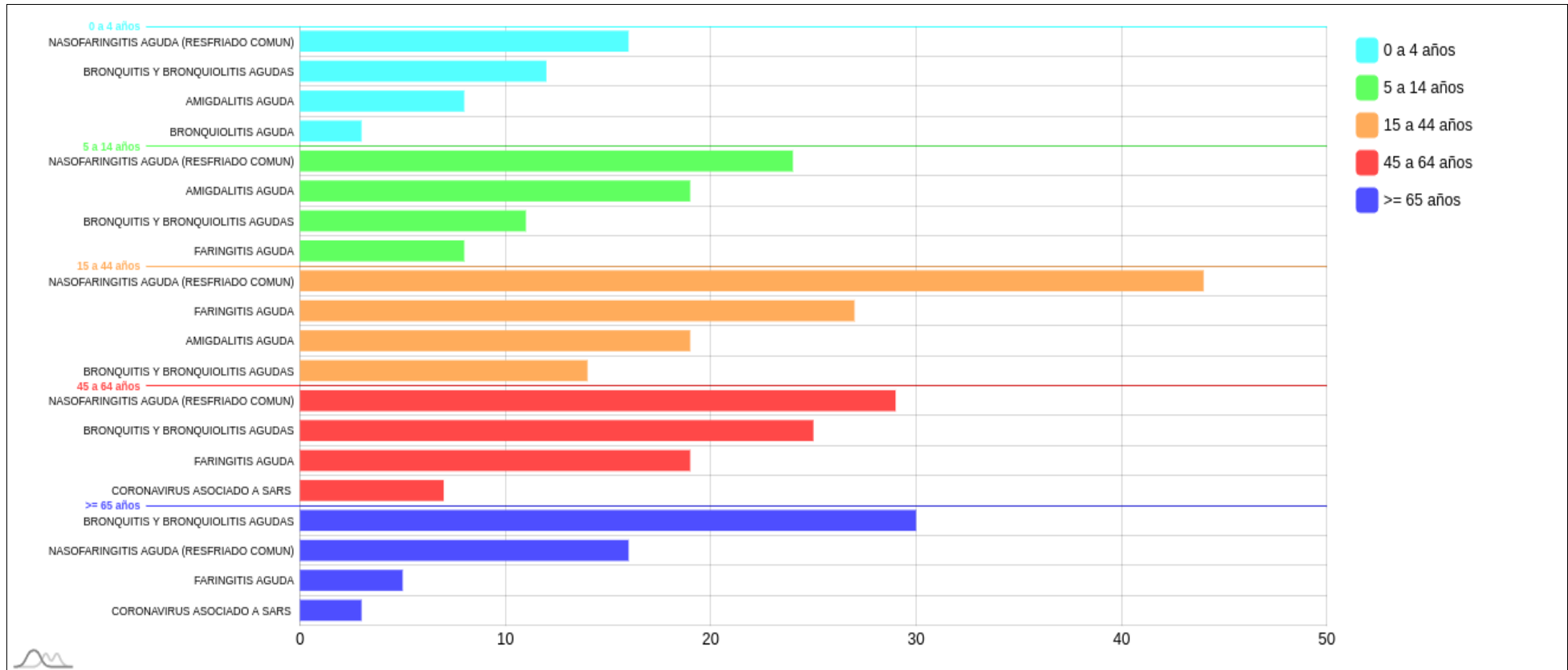



IRAs más comunes por sexo. Semana 16/2024 Ceuta

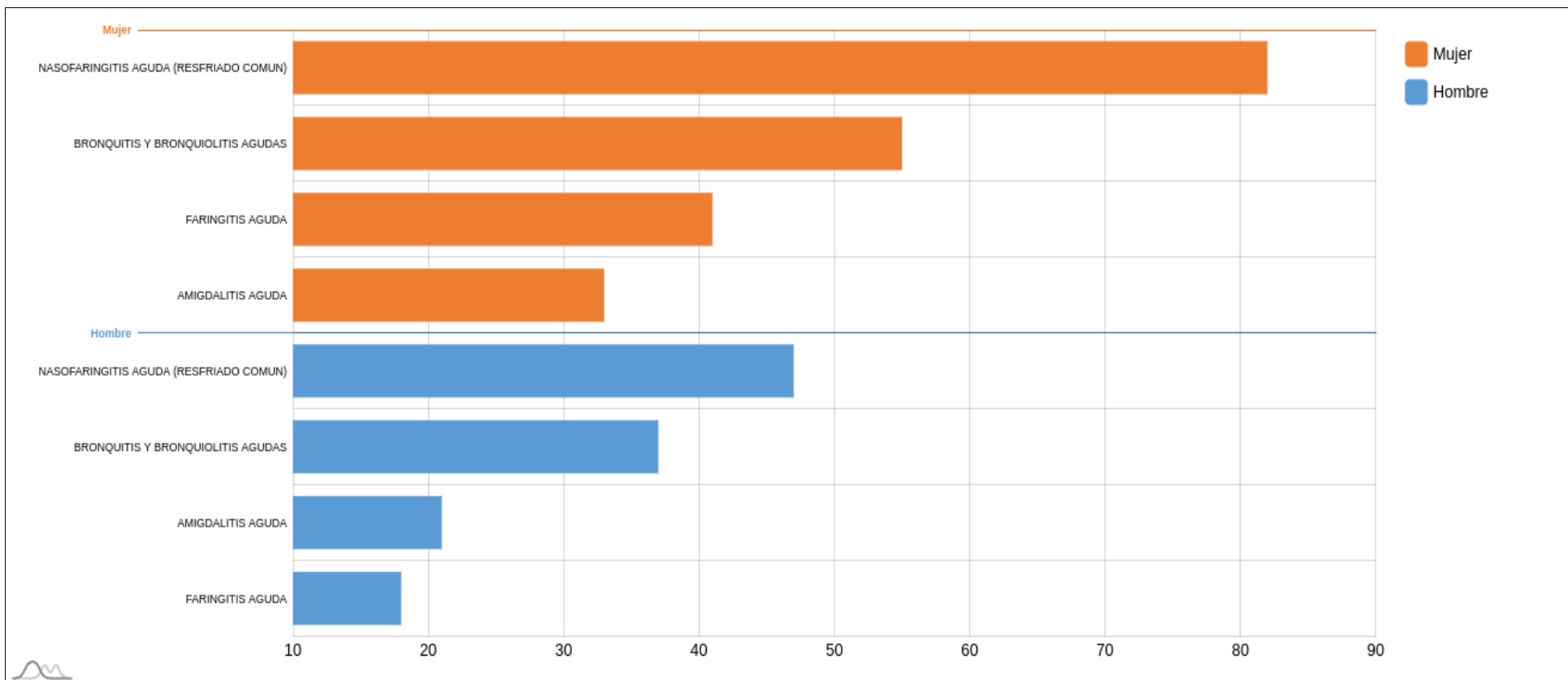



Muestras centinelas analizadas y porcentaje de positividad a SARS-CoV-2, gripe y VRS. Desde la semana 40/2023 Ceuta

	SEMANA 16*			2023-2024		
	MUESTRAS	POSITIVOS	% POSITIVIDAD	MUESTRAS	POSITIVOS	% POSITIVIDAD
SARS-CoV-2	7	0	0,00	244	28	11,48
Gripe	7	0	0,00	244	33	13,52
VRS	7	0	0,00	244	15	6,15

*El número de muestras enviadas esta semana puede estar afectadas por retraso en la notificación, que se subsanará en semanas posteriores.



Evolución del porcentaje de positividad a SARS-CoV-2, gripe y VRS. Desde la semana 40/2023 Ceuta

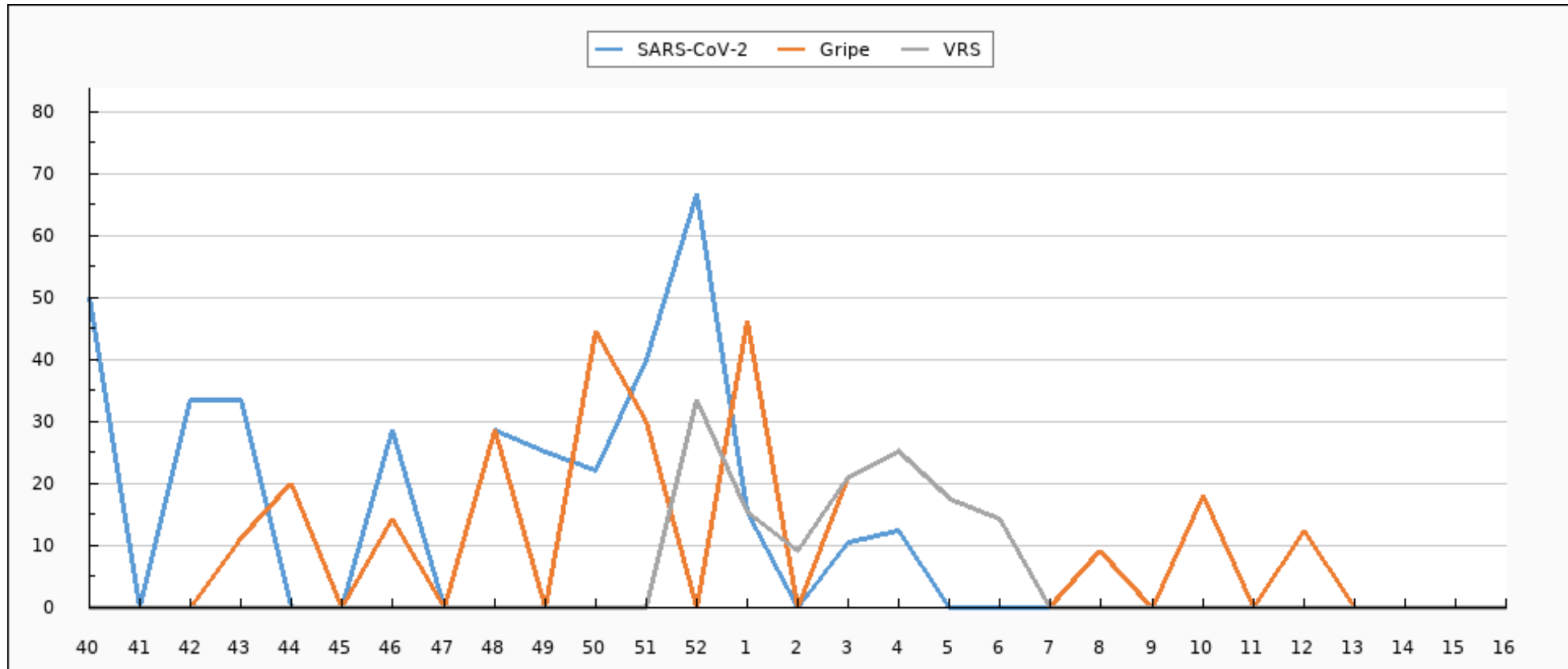



Evolución de muestras positivas a SARS-CoV-2, gripe A, gripe B y VRS. Desde la semana 40/2023 Ceuta

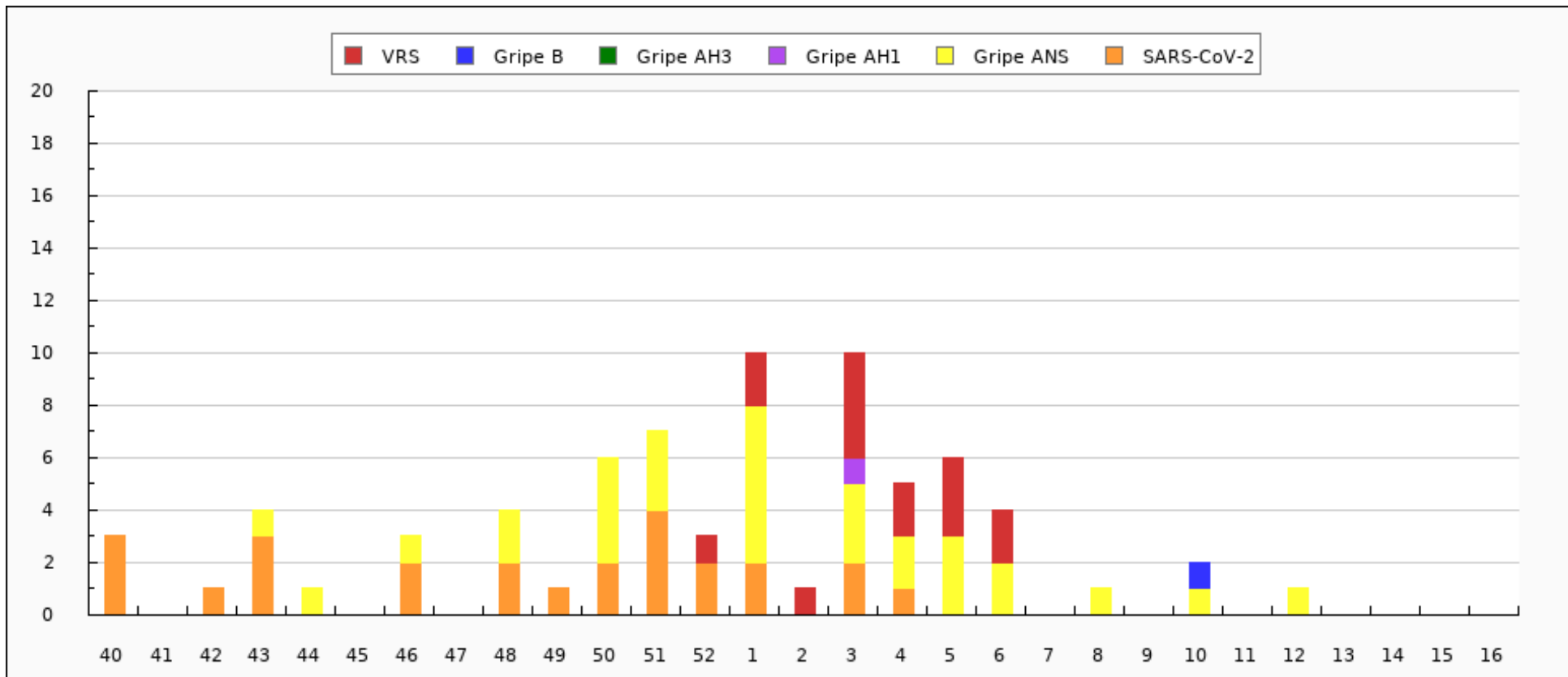



Evolución del porcentaje de positividad a SARS-CoV-2, gripe y VRS. Semana 16/2023 - semana 16/2024 Ceuta

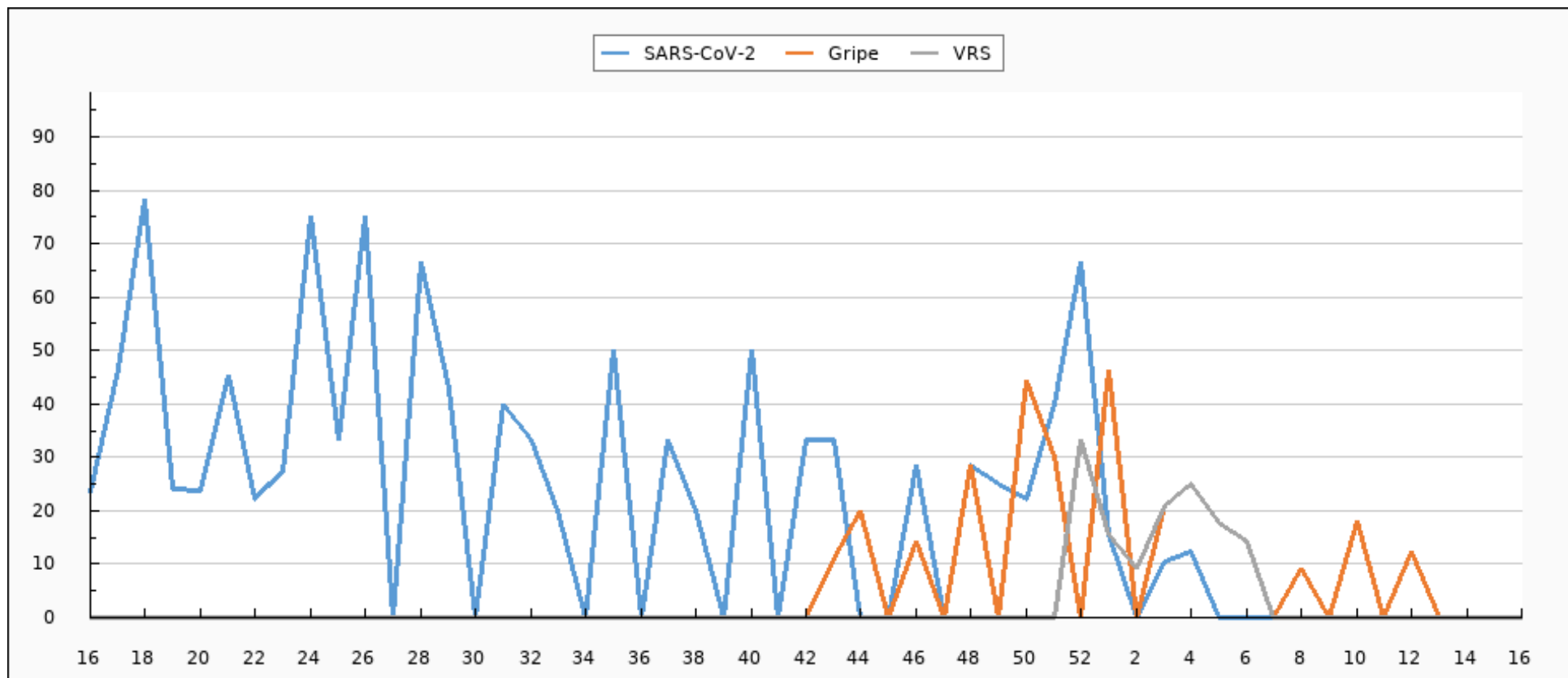



Evolución de muestras positivas a SARS-CoV-2, gripe A, gripe B y VRS. Semana 16/2023 - semana 16/2024 Ceuta

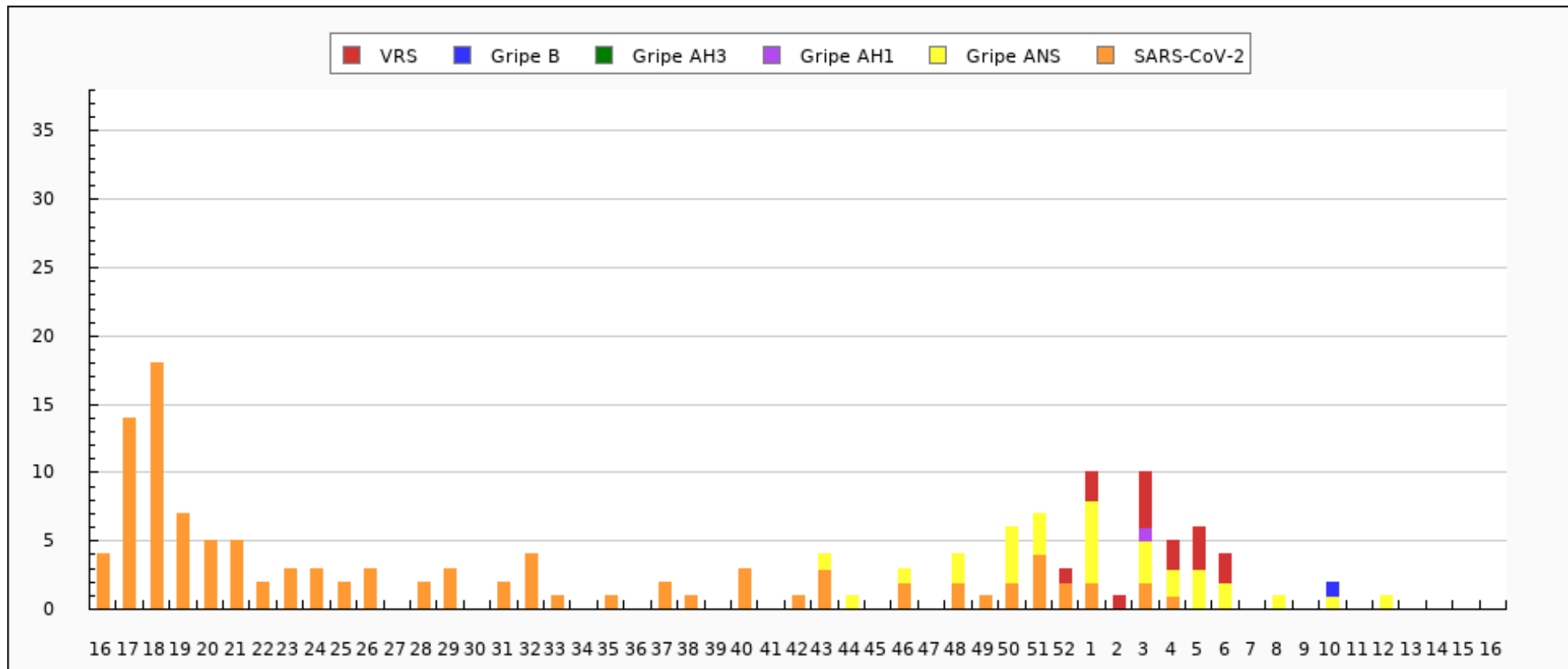



Tipados de virus de la gripe en Ceuta: Temporada actual

TIPADO	CANTIDAD
ANS	31
AH1pdm09	1
B	1
TOTAL	33



Distribución de detecciones de virus por tipo/subtipo en Ceuta: Temporada actual

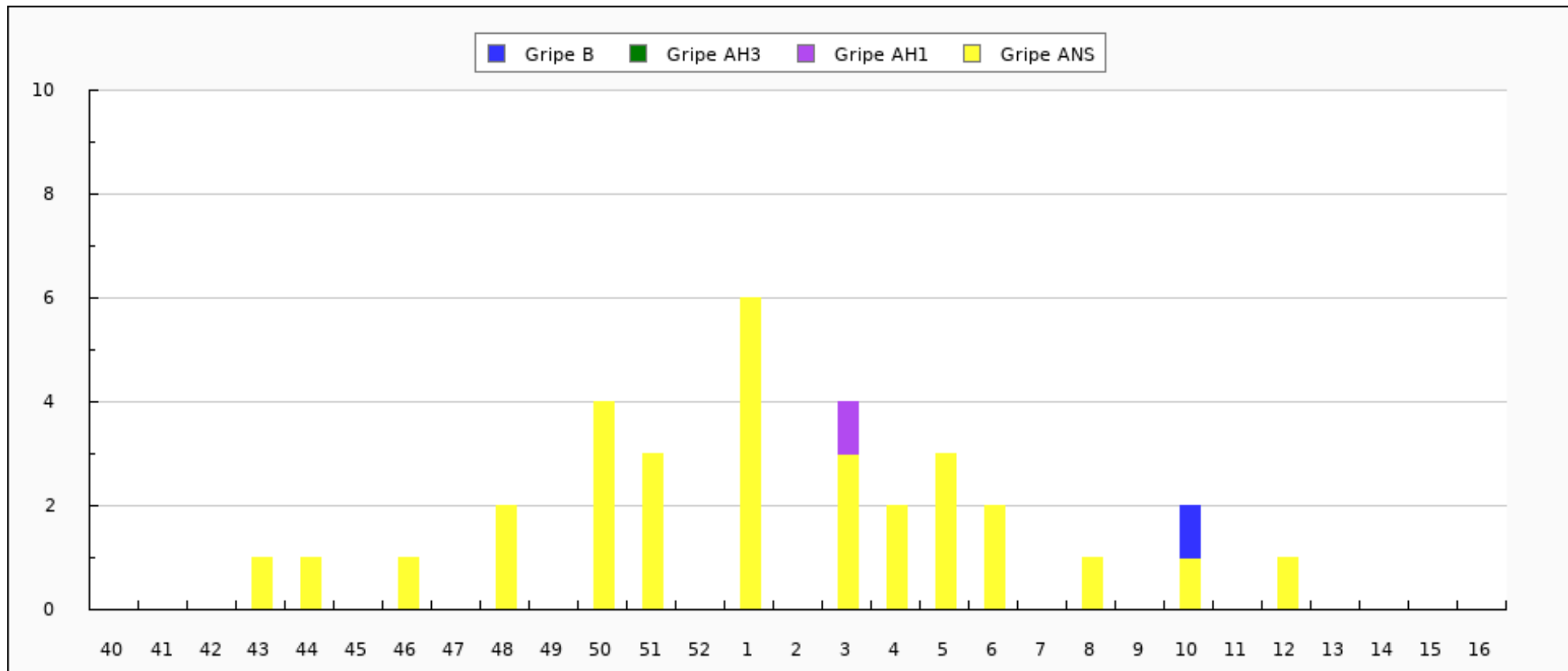



Distribución de detecciones de virus por tipo/subtipo en Ceuta. Semana 16/2023 - semana 16/2024

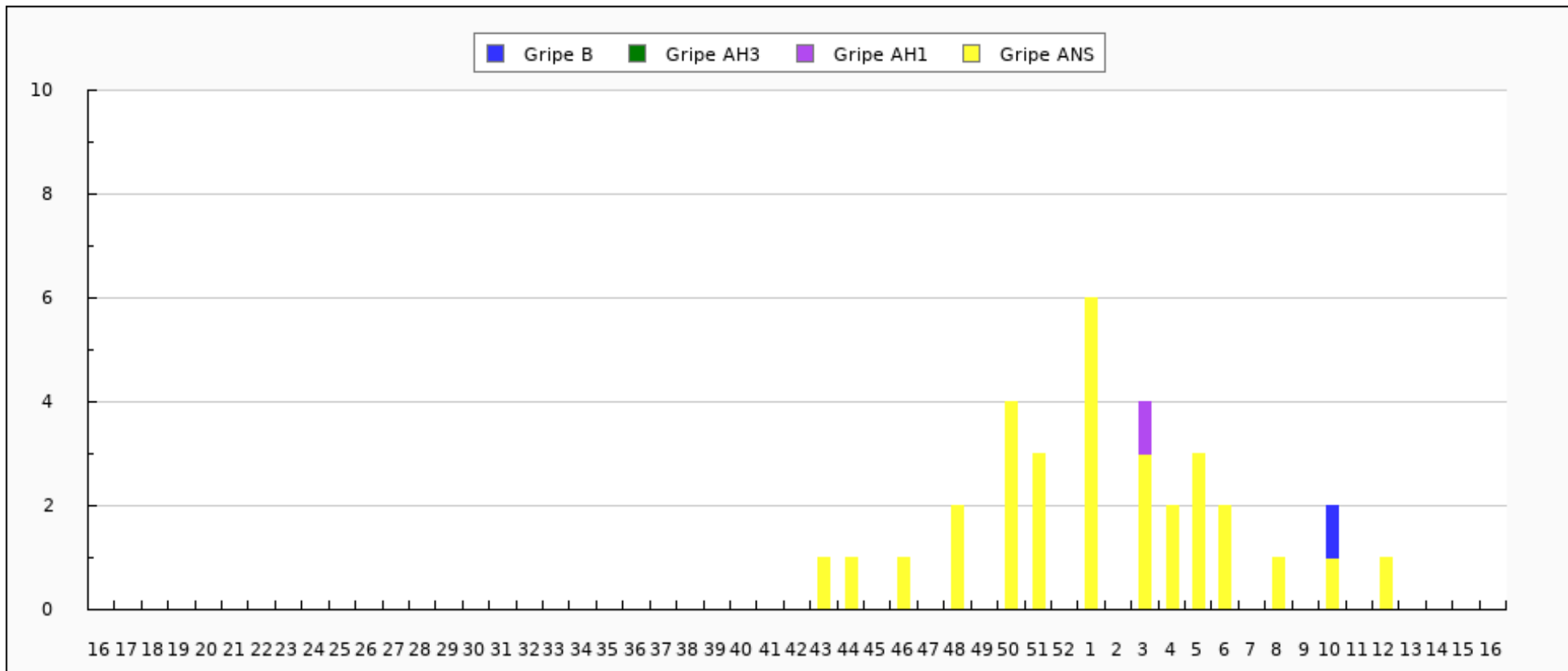



Caracterizaciones de virus de la gripe en Ceuta: Temporada actual

CEPA	CANTIDAD
TOTAL	0