



Vigilancia centinela de las IRAs en Atención Primaria-INGESA

Tasas de Incidencia por tramos de edad por 100.000 habitantes. Semana 18/2024 Ceuta

EDAD	CASOS	POBLACIÓN	TASA
0 a 4 años	23	3.413	673,89
5 a 14 años	76	10.140	749,51
15 a 44 años	99	30.633	323,18
45 a 64 años	84	21.512	390,48
>= 65 años	48	9.499	505,32
TOTAL	330	75.197	438,85

Población vigilada: población cubierta por Ingesa a 17 de octubre de 2022 del componente sindrómico de la vigilancia de las IRAs.



Tasas de Incidencia semanal de IRAs, temporada 2023-2024 Ceuta. Casos por 100.000 habitantes





Casos semanales de IRA por grupo de edad, temporada 2023-2024 Ceuta

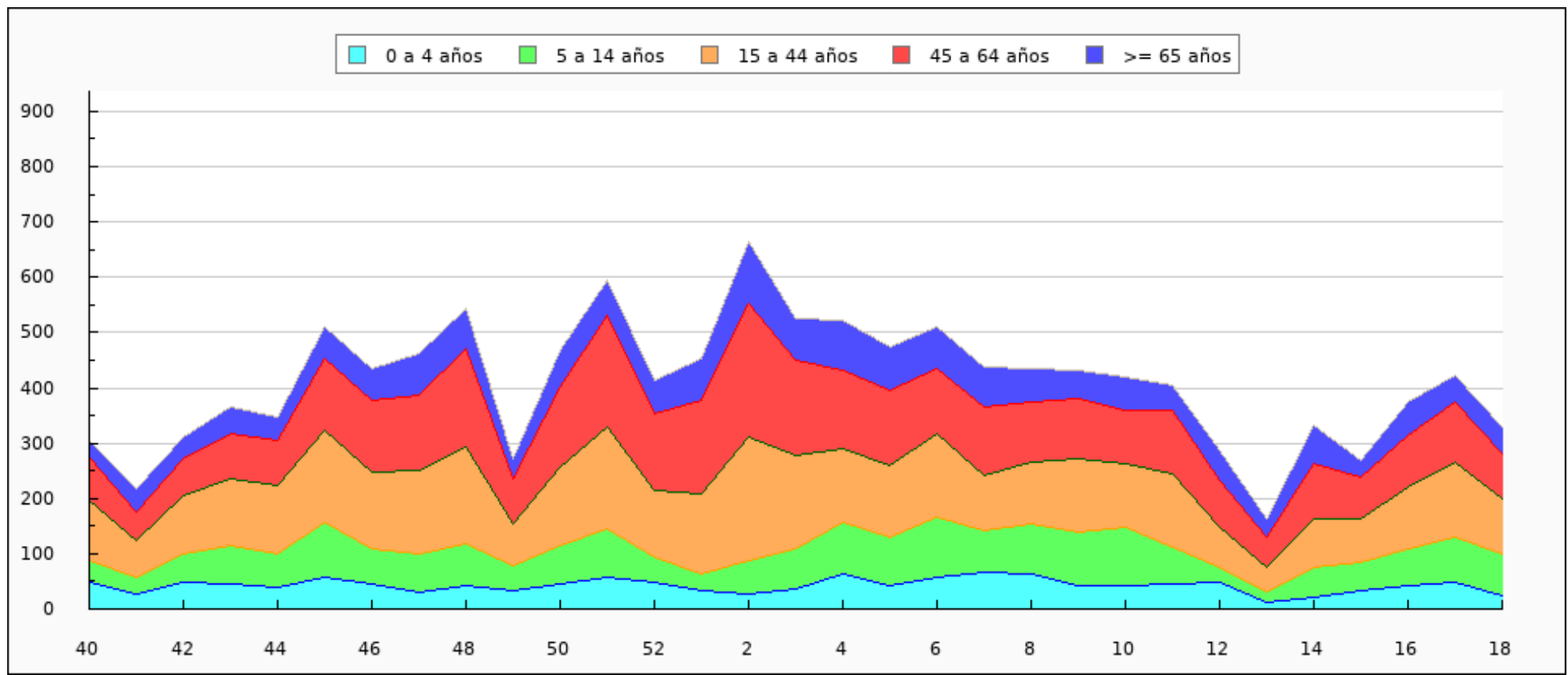



Casos semanales de IRA por sexo, temporada 2023-2024 Ceuta

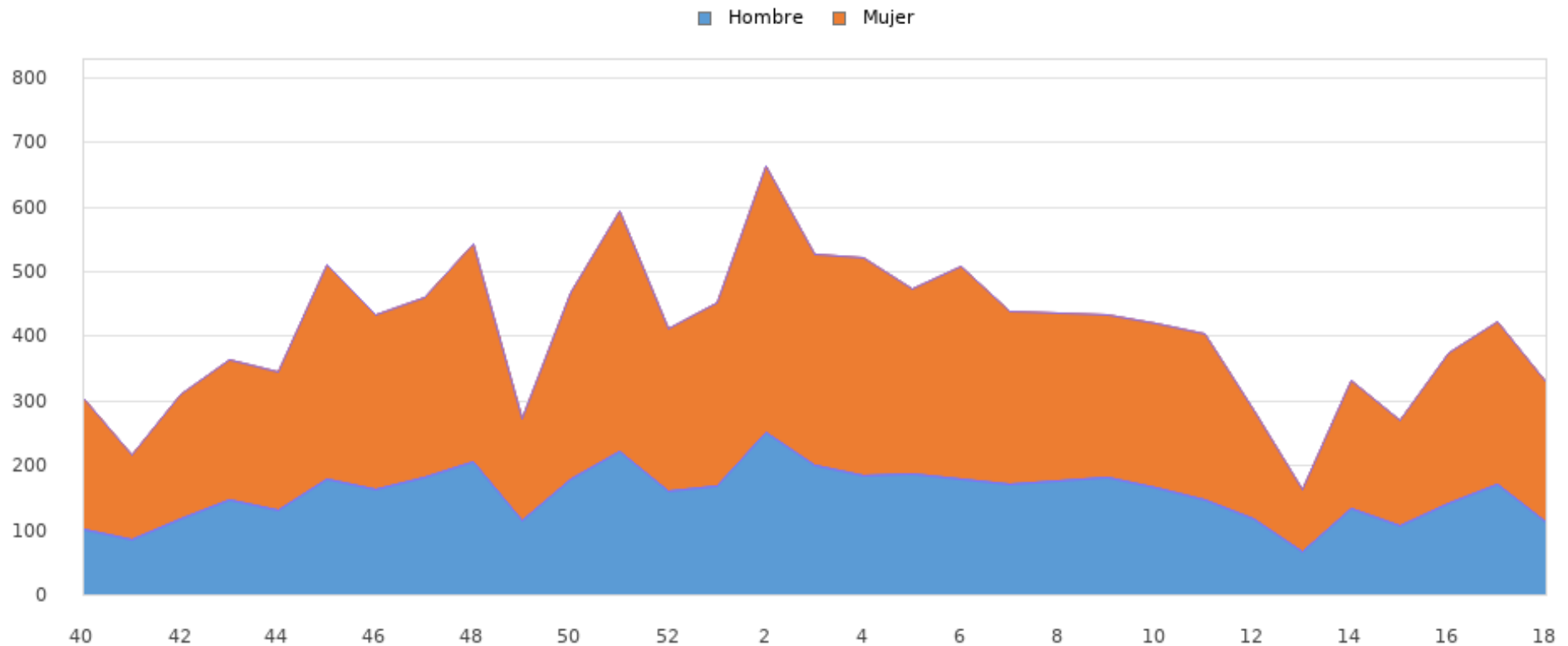



Tasas de Incidencia semanal de IRAs por grupo de edad, temporada 2023-2024 Ceuta

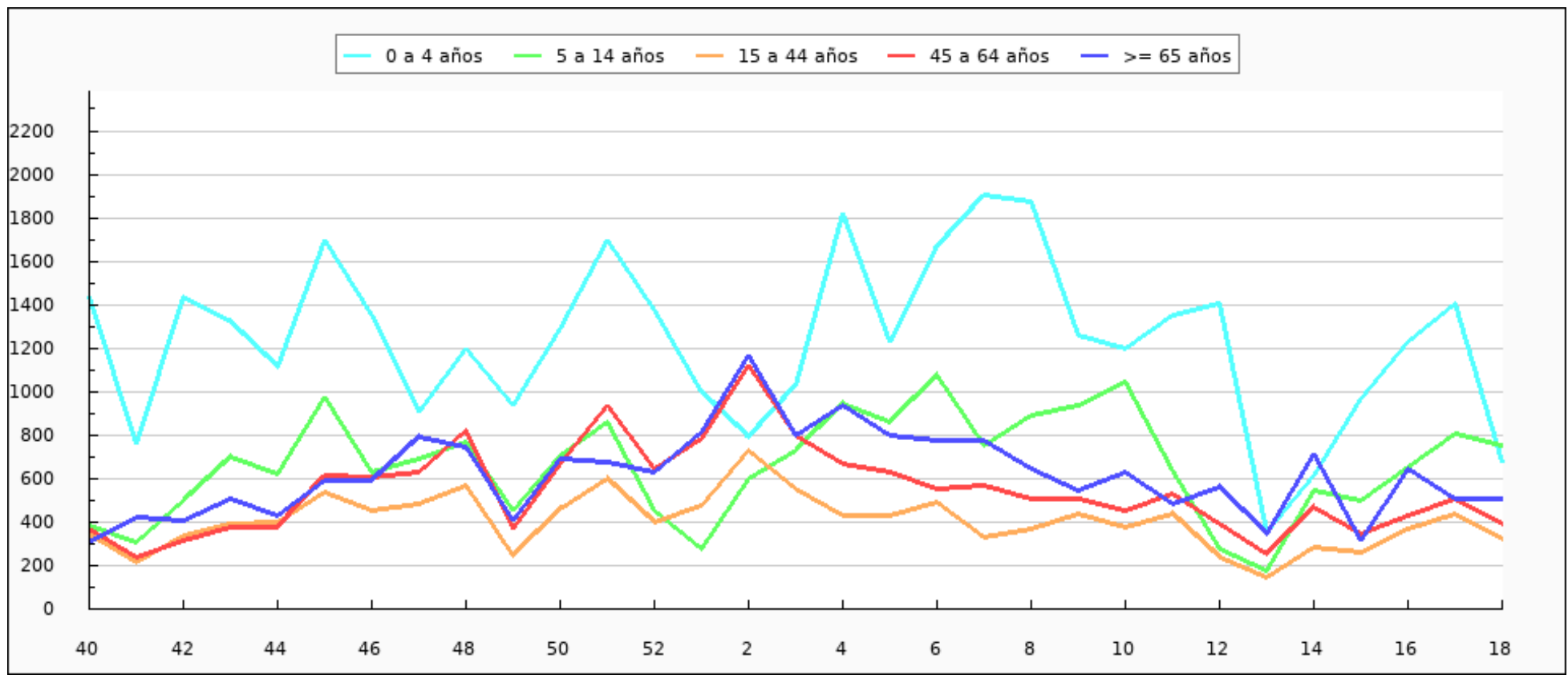



Tasas de Incidencia semanal de IRAs por sexo, temporada 2023-2024 Ceuta

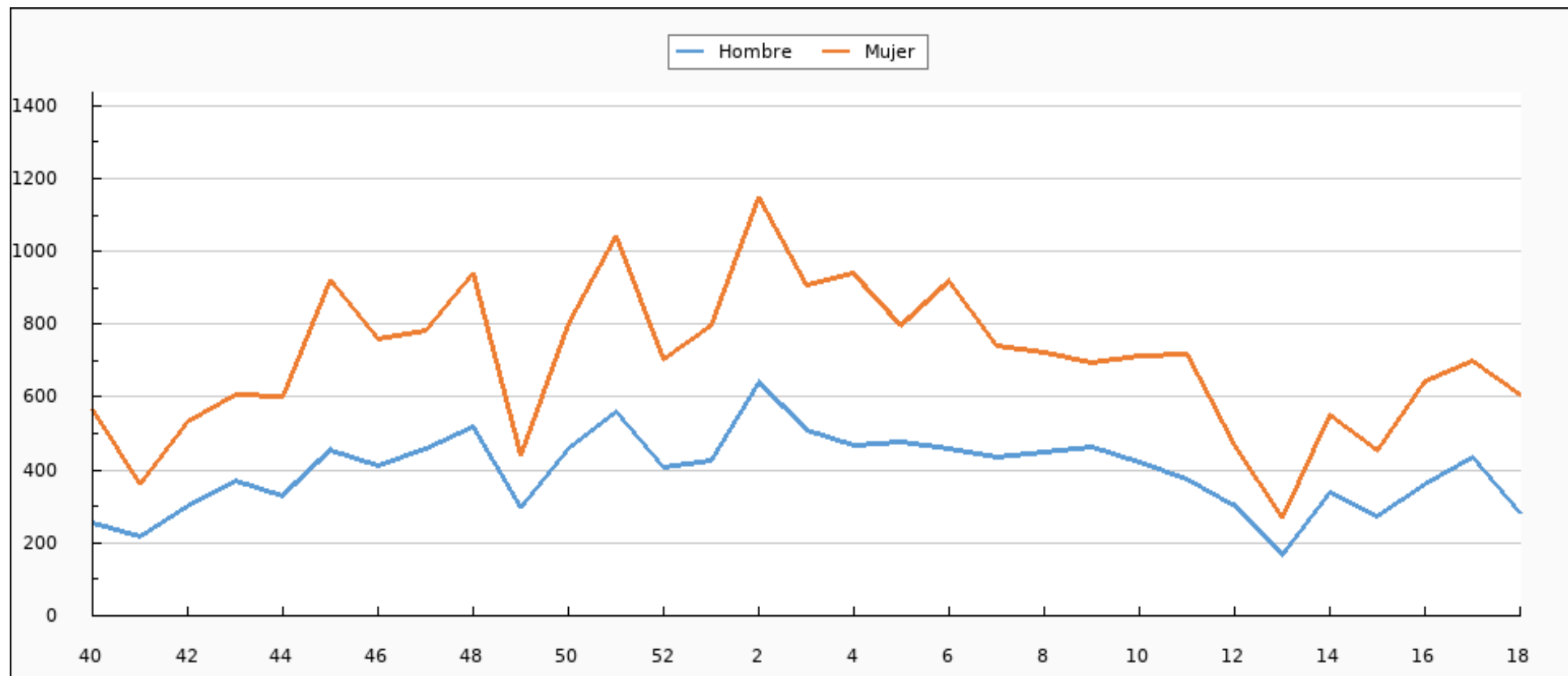



Tasas de Incidencia semanal de IRAs, semana 18/2023 - semana 18/2024 Ceuta. Casos por 100.000 habitantes

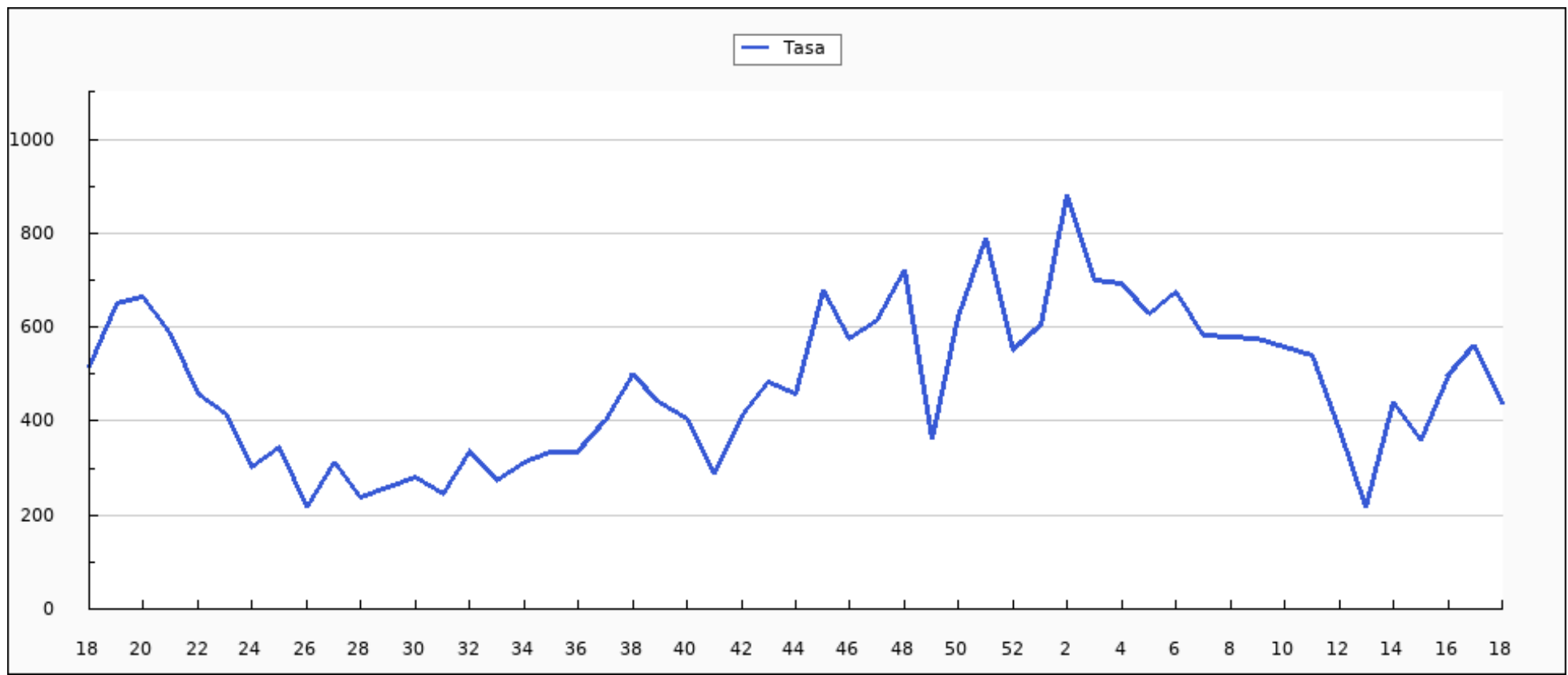



Casos semanales de IRAs por grupo de edad, semana 18/2023 - semana 18/2024 Ceuta

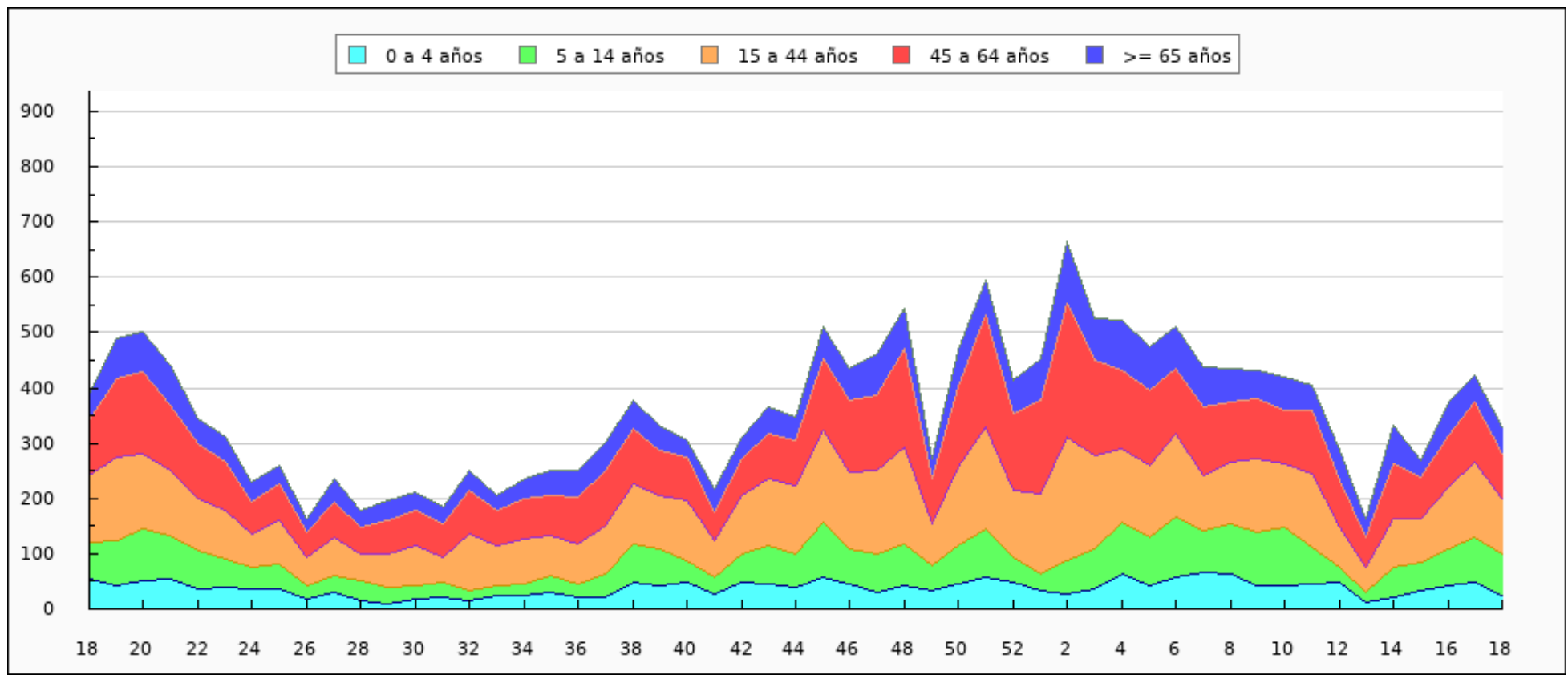



Casos semanales de IRAs por sexo, semana 18/2023 - semana 18/2024 Ceuta

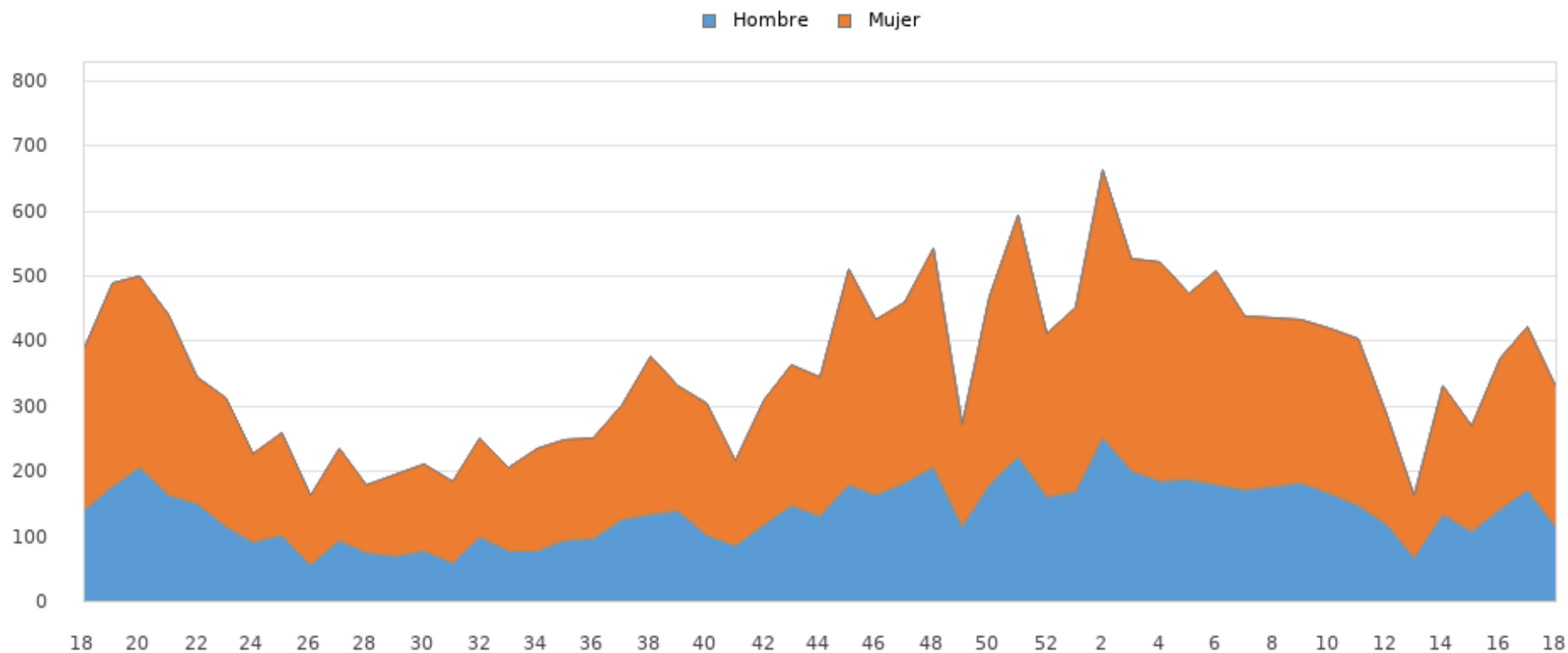



Tasas de Incidencia semanal de IRAs por grupo de edad, semana 18/2023 - semana 18/2024 Ceuta

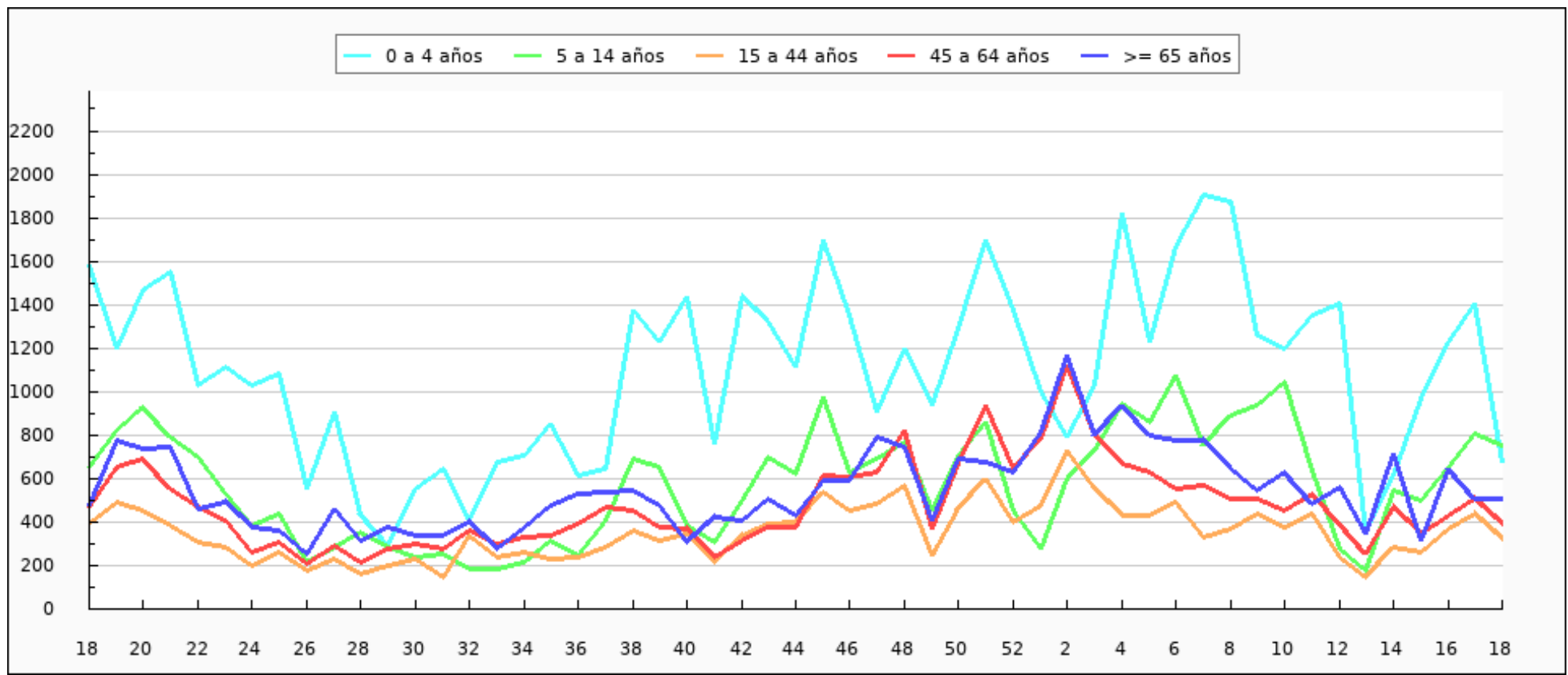



Tasas de Incidencia semanal de IRAs por sexo, semana 18/2023 - semana 18/2024 Ceuta

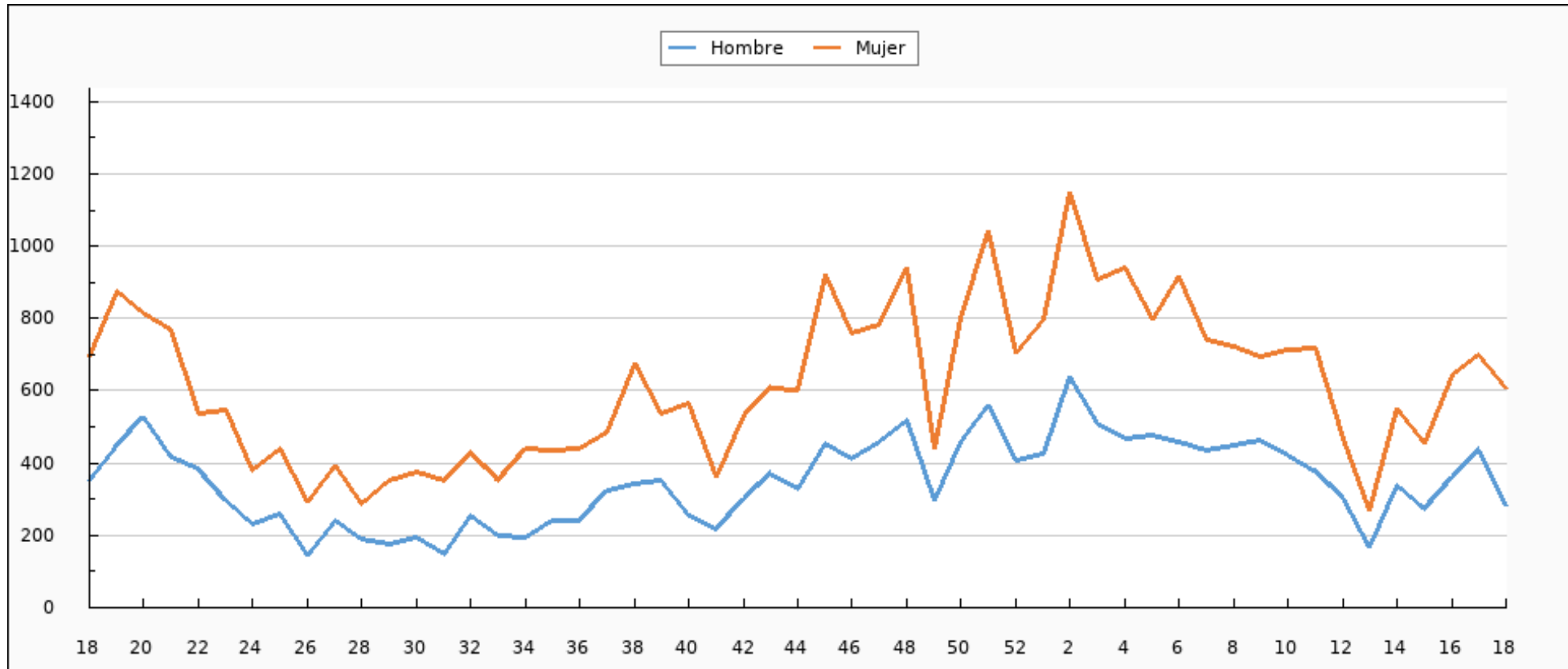



IRAs declaradas por INGESA. Semana 18/2024 Ceuta

CIE9	ENFERMEDAD	SEMANA 18	TEMPORADA
460	NASOFARINGITIS AGUDA (RESFRIADO COMÚN)	105	3.992
466.0	BRONQUITIS AGUDA	65	2.606
462	FARINGITIS AGUDA	56	2.046
463	AMIGDALITIS AGUDA	71	1.882
079.82	CORONAVIRUS ASOCIADO A SARS-CoV-2	9	826
487.0	GRIPE	10	632
465.0	LARINGOFARINGITIS AGUDA	6	227
464.0	LARINGITIS AGUDA	0	190
466.1	BRONQUIOLITIS AGUDA	3	110
485	BRONCONEUMONÍA - ORGANISMO SIN ESPECIFICAR	1	59
487.8	GRIPE CON OTRAS MANIFESTACIONES	2	55
486	NEUMONÍA - ORGANISMO SIN ESPECIFICAR	1	19
480	NEUMONÍA VÍRICA	1	7
487.1	GRIPE CON OTRAS MANIFESTACIONES RESPIRATORIAS	0	6
464.4	CRUP LARINGEO	0	4
466.11	BRONQUIOLITIS AGUDA DEBIDO AL VIRUS RESPIRATORIO SINCITAL	0	2



CIE9	ENFERMEDAD	SEMANA 18	TEMPORADA
466.19	BRONQUIOLITIS AGUDA DEBIDO A OTROS ORGANISMOS INFECCIOSOS	0	2
079.6	VIRUS RESPIRATORIO SINCITAL (RSV)	0	2
464.10	TRAQUETEITIS AGUDA	0	0
466.1	BRONQUIOLITIS AGUDA	0	0
464.00	LARINGITIS AGUDA SIN MENCION DE OBSTRUCCION	0	0
462.20	LARINGOTRAQUETEITIS AGUDA	0	0
480	NEUMONIA POR CORONAVIRUS ASOCIADO A SARS	0	0
464.11	TRAQUEITIS AGUDA CON OBSTRUCCION	0	0
465.9	INFECCIÓN AGUDA DE LAS VÍAS RESPIRATORIAS SUPERIORES DE LOCALIZACIÓN NO ESPECIFICADA	0	0
485	BRONCONEUMONIA ORGANISMO SIN ESPECIFICAR	0	0
464.21	TRAQUEITIS AGUDA CON OBSTRUCCION	0	0
464.4	CRUP	0	0
486	NEUMONIA ORGANISMO SIN ESPECIFICAR	0	0
464.30	EPIGLOTITIS AGUDA SIN MENCION DE OBSTRUCCION	0	0
465.9	INFECCIÓN AGUDA DE LAS VÍAS RESPIRATORIAS SUPERIORES DE LOCALIZACIÓN NO ESPECIFICADA	0	0
487.0	GRIPE	0	0
465.8	OTRAS LOCALIZACIONES MULTIPLES DE INF.RESPIRATORIA VIA SUPER	0	0



CIE9	ENFERMEDAD	SEMANA 18	TEMPORADA
487.1	GRIPE CON OTRAS MANIFESTACIONES RESPIRATORIAS	0	0
465.9	LOCALIZACION NO ESPECIFICADA	0	0
079.82	CORONAVIRUS ASOCIADO A SARS	0	0
483.8	NEUMONIA POR OTRO ORGANISMO ESPECIFICADO	0	0
484.8	NEUMONIA EN OTRAS ENF. INFECC. CLASIF. BAJO OTRO CONCEPTO	0	0
465.8	INFECCIONES MÚLTIPLES DE LAS VÍAS RESPIRATORIAS SUPERIORES	0	0
466.0	BRONQUITIS AGUDA	0	0
TOTAL		330	12.667



Ciudad Autónoma de Ceuta

Consejería de Sanidad y Servicios Sociales

IRAs más comunes por grupos de edad. Semana 18/2024 Ceuta

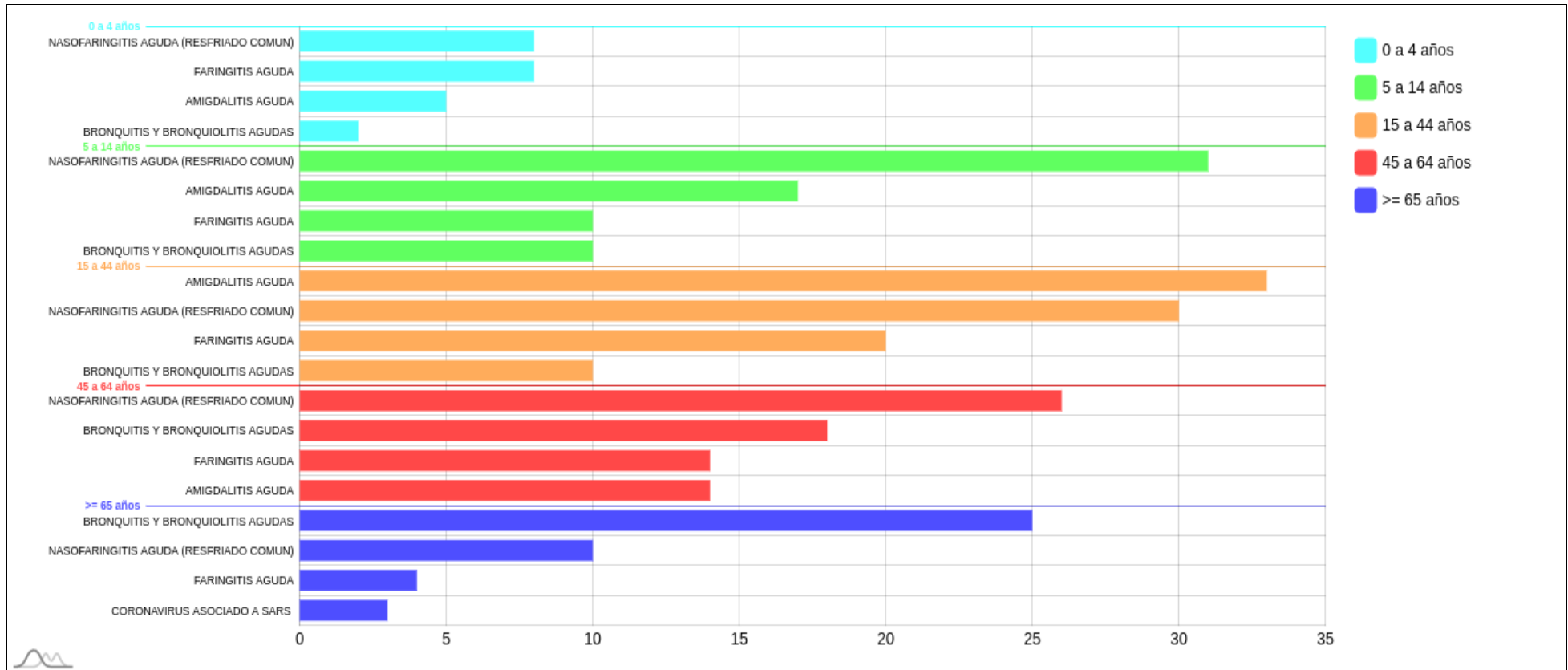



IRAs más comunes por sexo. Semana 18/2024 Ceuta

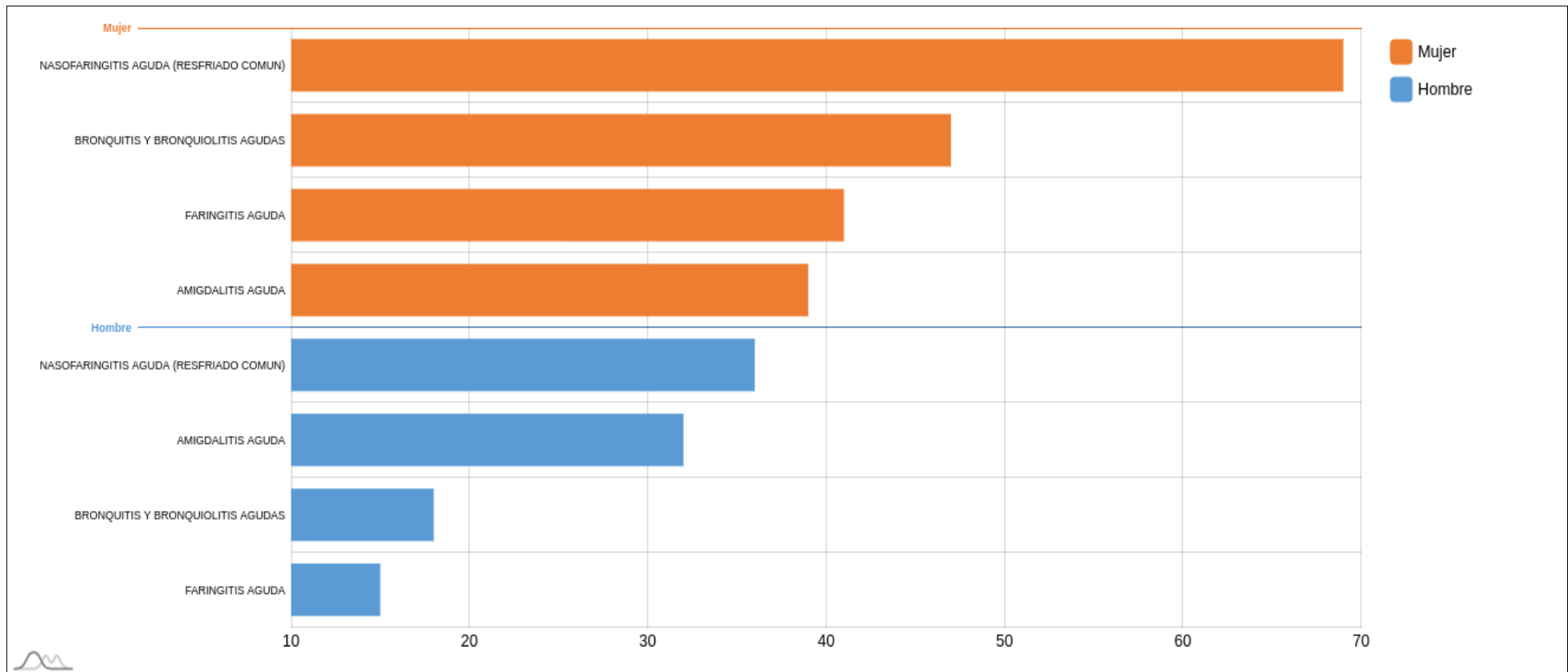



Muestras centinelas analizadas y porcentaje de positividad a SARS-CoV-2, gripe y VRS. Desde la semana 40/2023 Ceuta

	SEMANA 18*			2023-2024		
	MUESTRAS	POSITIVOS	% POSITIVIDAD	MUESTRAS	POSITIVOS	% POSITIVIDAD
SARS-CoV-2	2	0	0,00	258	30	11,63
Gripe	2	0	0,00	258	34	13,18
VRS	2	0	0,00	258	15	5,81

*El número de muestras enviadas esta semana puede estar afectadas por retraso en la notificación, que se subsanará en semanas posteriores.



Evolución del porcentaje de positividad a SARS-CoV-2, gripe y VRS. Desde la semana 40/2023 Ceuta

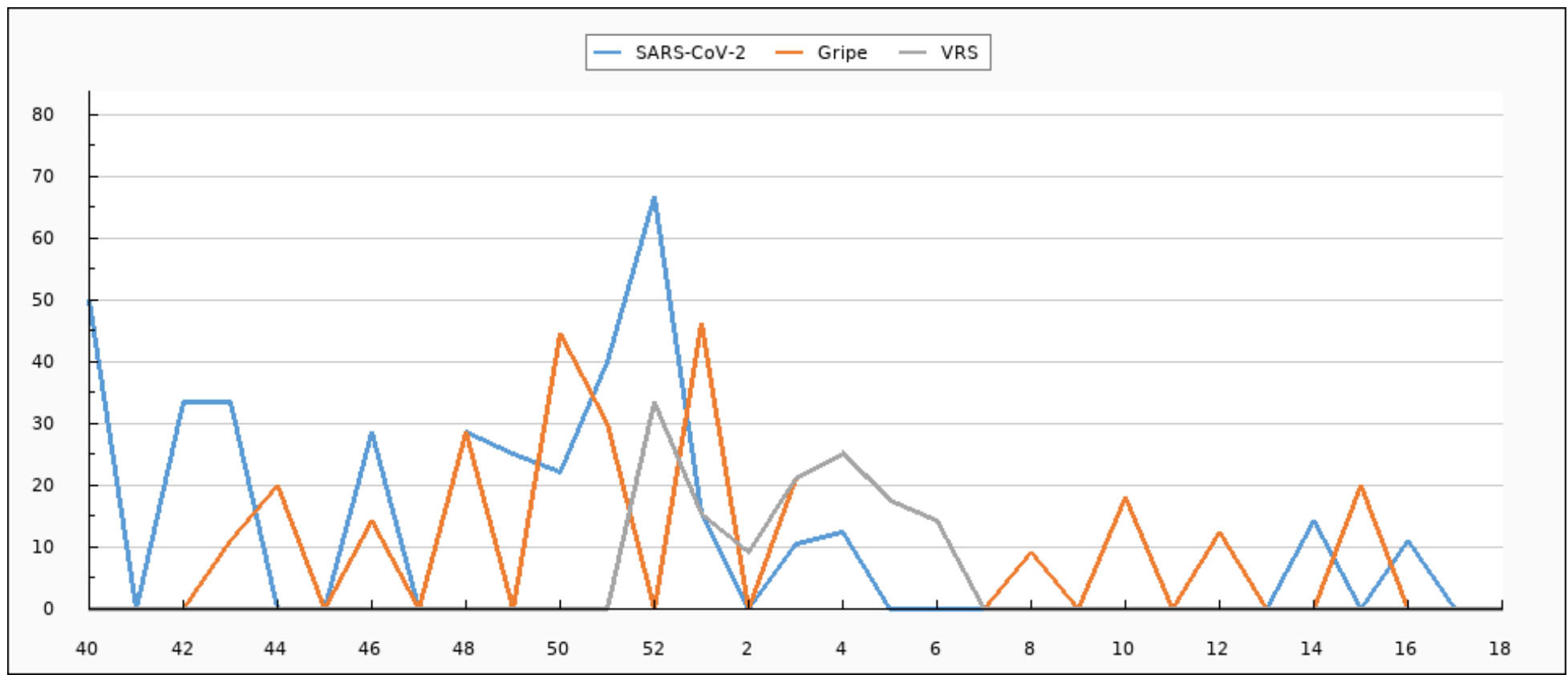

Evolución de muestras positivas a SARS-CoV-2, gripe A, gripe B y VRS. Desde la semana 40/2023 Ceuta

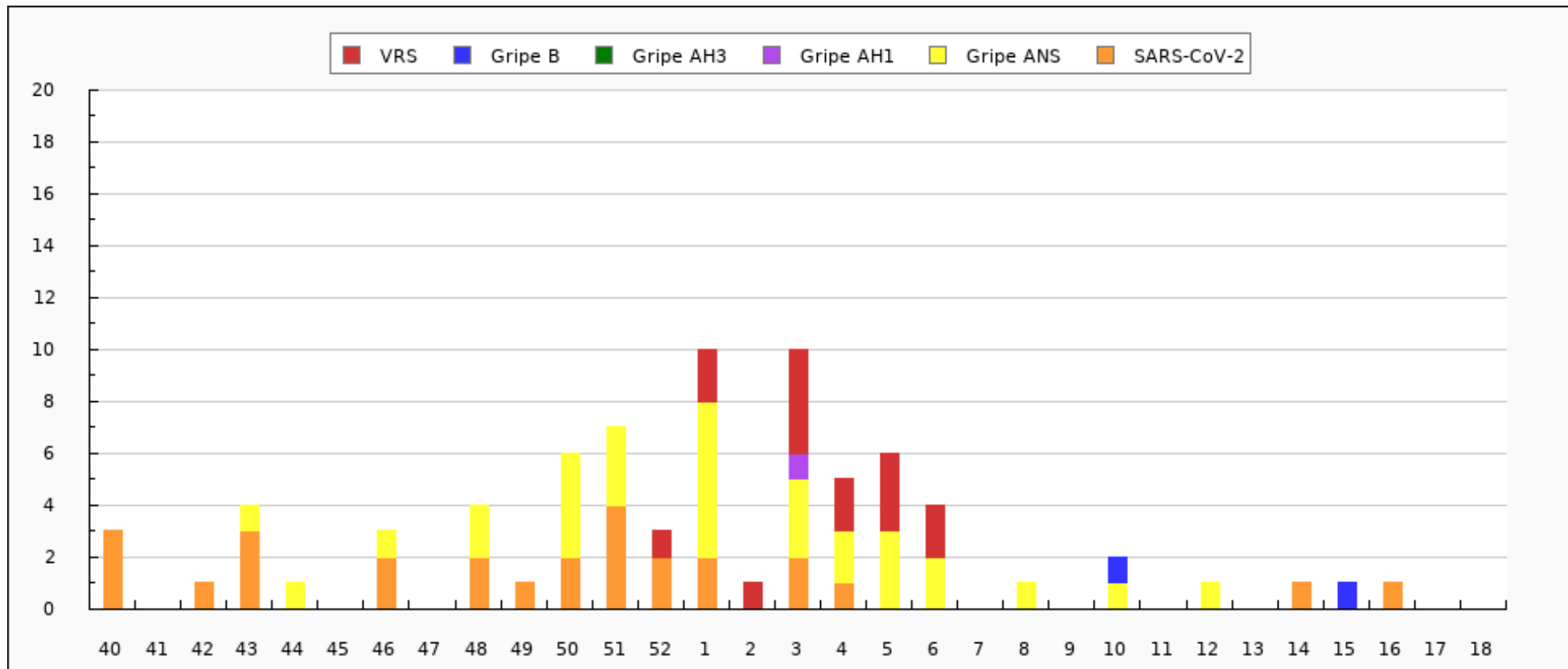



Evolución del porcentaje de positividad a SARS-CoV-2, gripe y VRS. Semana 18/2023 - semana 18/2024 Ceuta

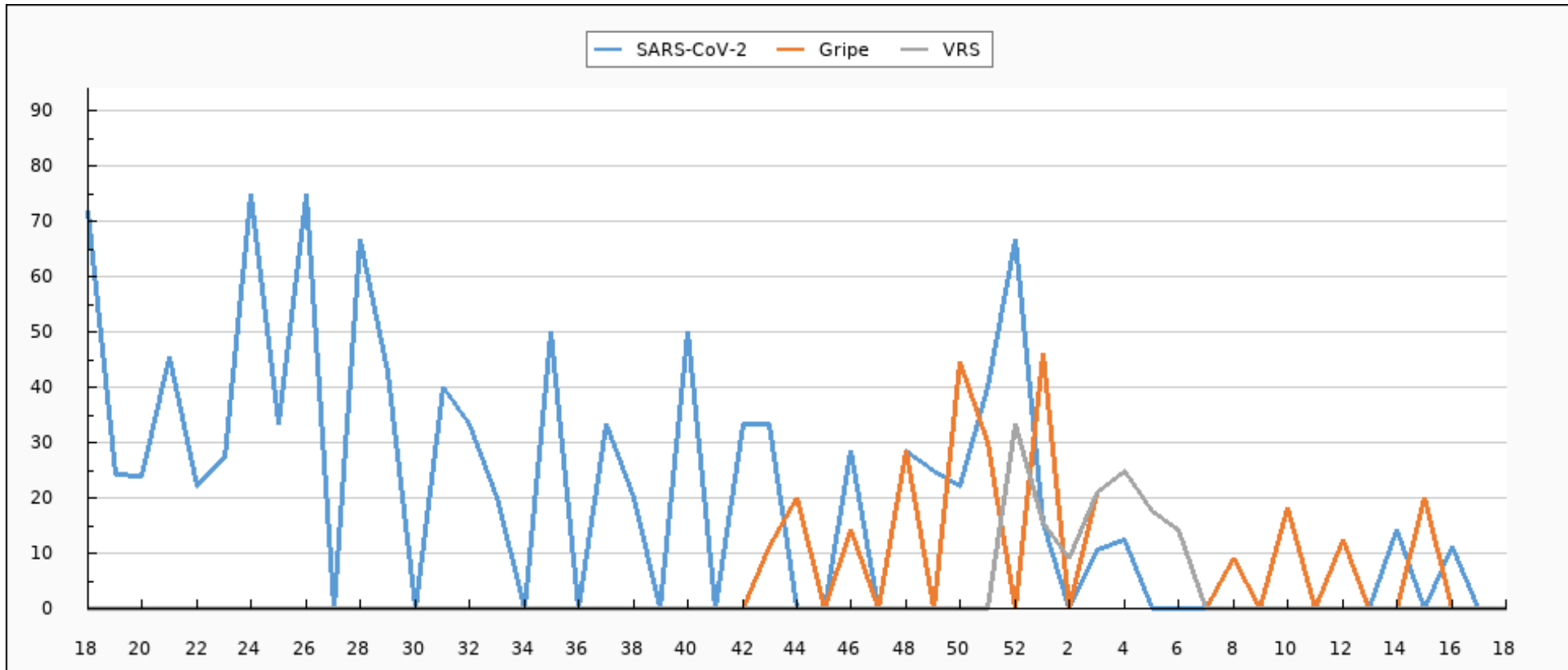



Evolución de muestras positivas a SARS-CoV-2, gripe A, gripe B y VRS. Semana 18/2023 - semana 18/2024 Ceuta

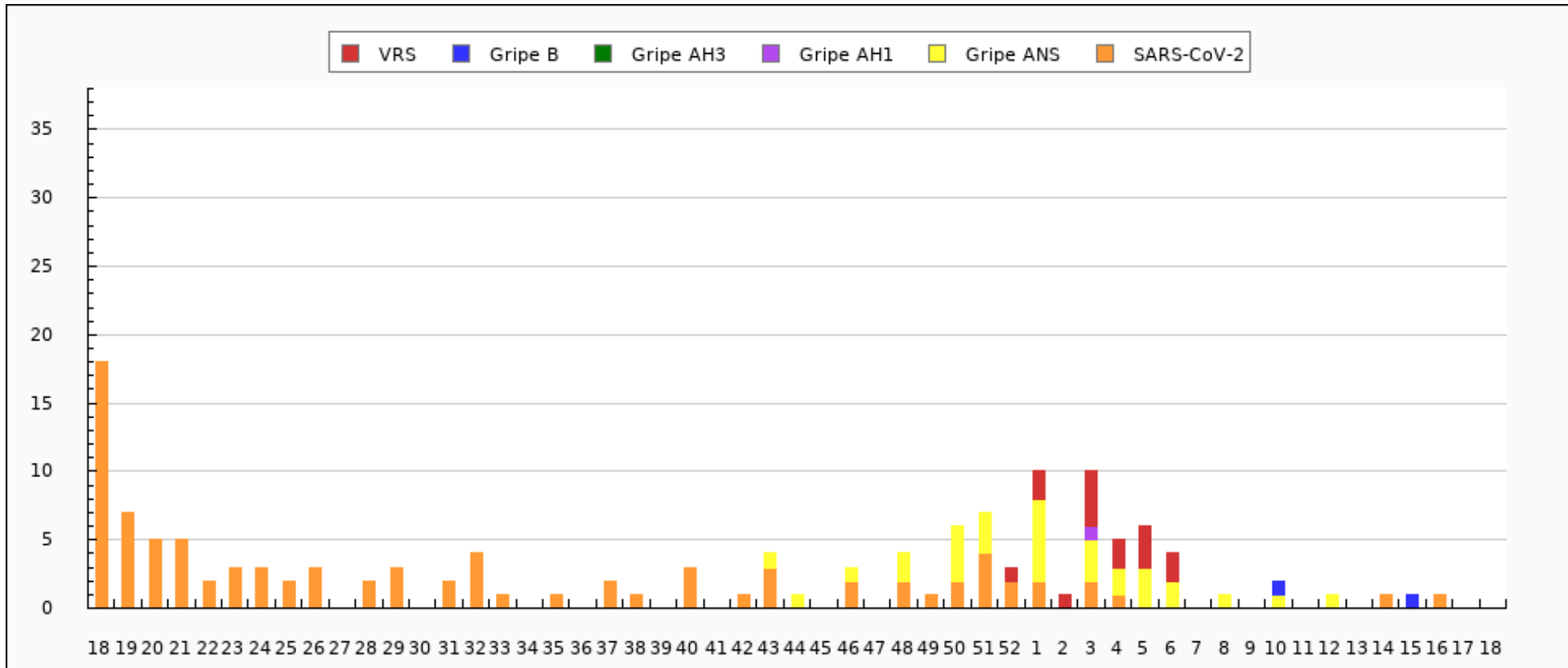



Tipados de virus de la gripe en Ceuta: Temporada actual

TIPADO	CANTIDAD
ANS	31
B	2
AH1pdm09	1
TOTAL	34



Distribución de detecciones de virus por tipo/subtipo en Ceuta: Temporada actual

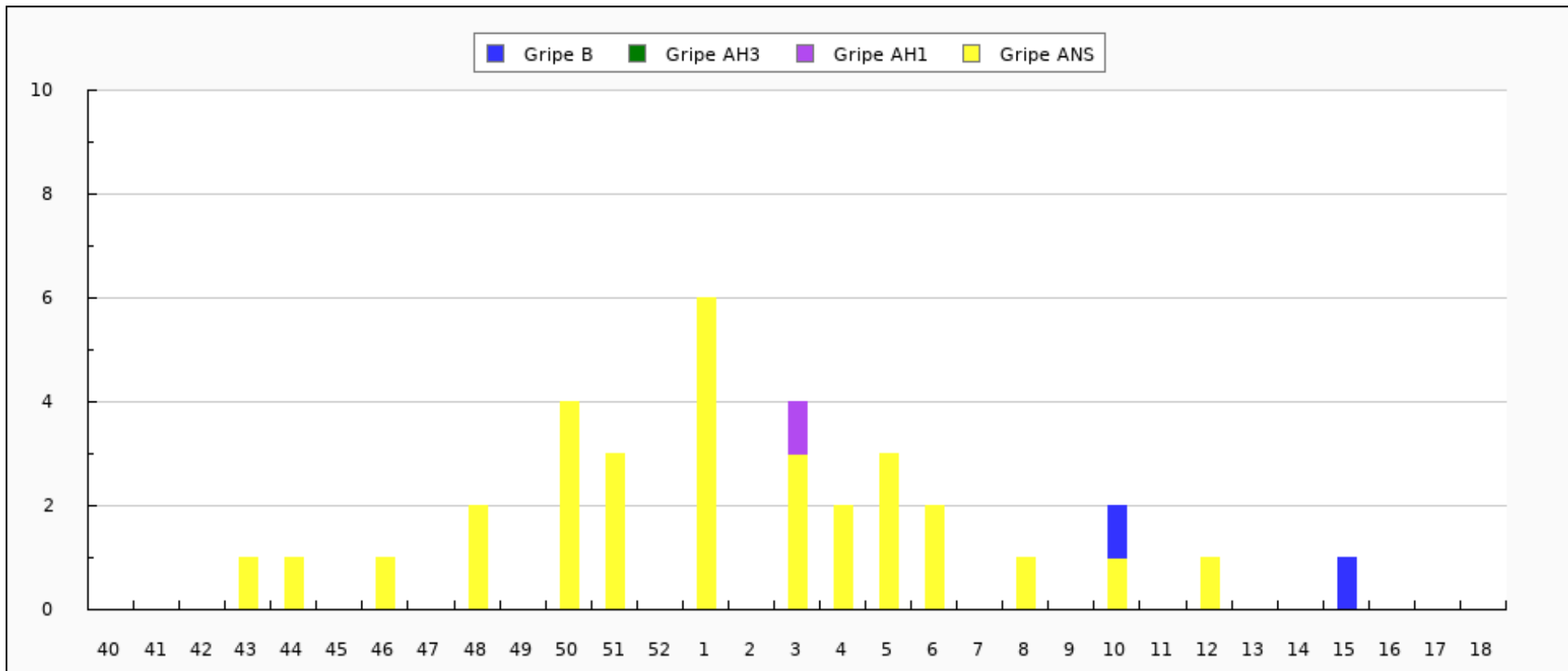



Distribución de detecciones de virus por tipo/subtipo en Ceuta. Semana 18/2023 - semana 18/2024

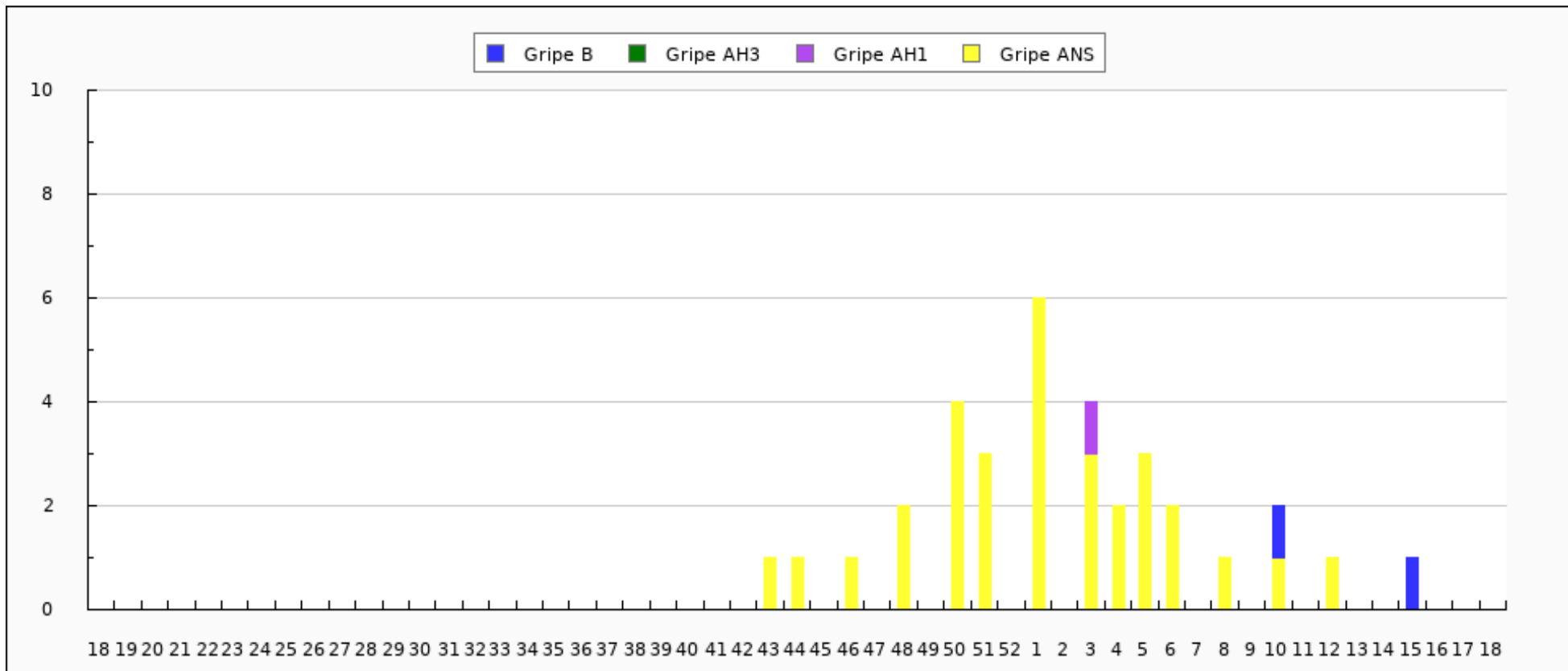



Caracterizaciones de virus de la gripe en Ceuta: Temporada actual

CEPA	CANTIDAD
TOTAL	0