



Vigilancia centinela de las IRAs en Atención Primaria-INGESA

Tasas de Incidencia por tramos de edad por 100.000 habitantes. Semana 26/2024 Ceuta

EDAD	CASOS	POBLACIÓN	TASA
0 a 4 años	29	3.413	849,69
5 a 14 años	33	10.140	325,44
15 a 44 años	85	30.633	277,48
45 a 64 años	117	21.512	543,88
>= 65 años	51	9.499	536,90
TOTAL	315	75.197	418,90

Población vigilada: población cubierta por Ingesa a 17 de octubre de 2022 del componente sindrómico de la vigilancia de las IRAs.



Tasas de Incidencia semanal de IRAs, temporada 2023-2024 Ceuta. Casos por 100.000 habitantes

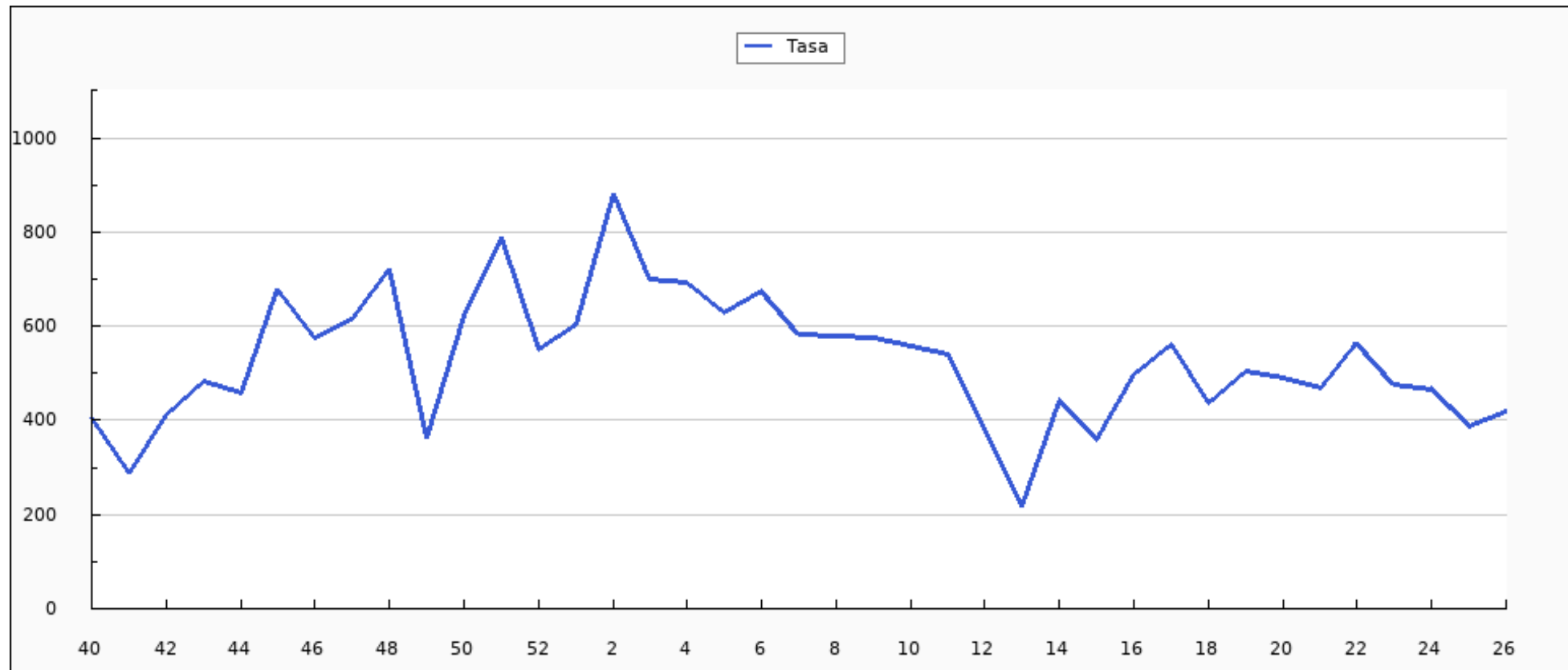



Casos semanales de IRA por grupo de edad, temporada 2023-2024 Ceuta

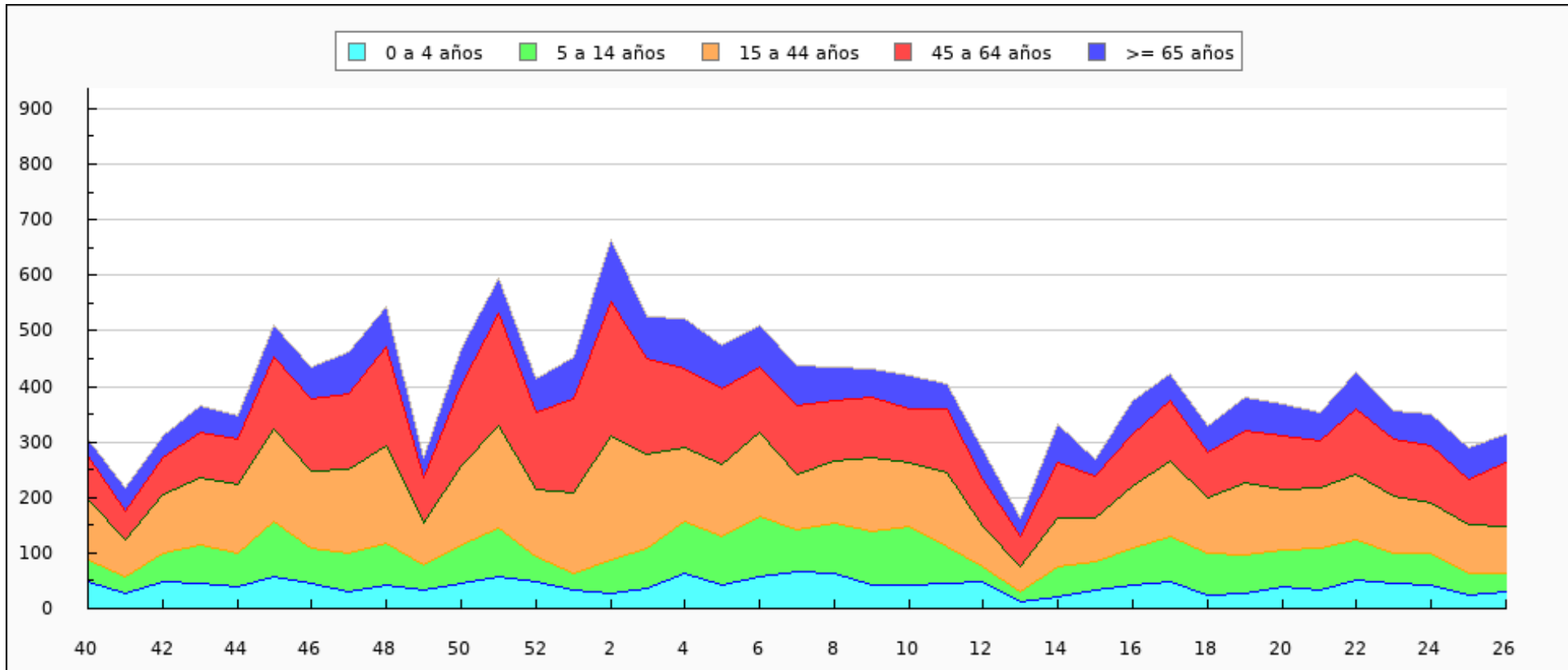



Casos semanales de IRA por sexo, temporada 2023-2024 Ceuta

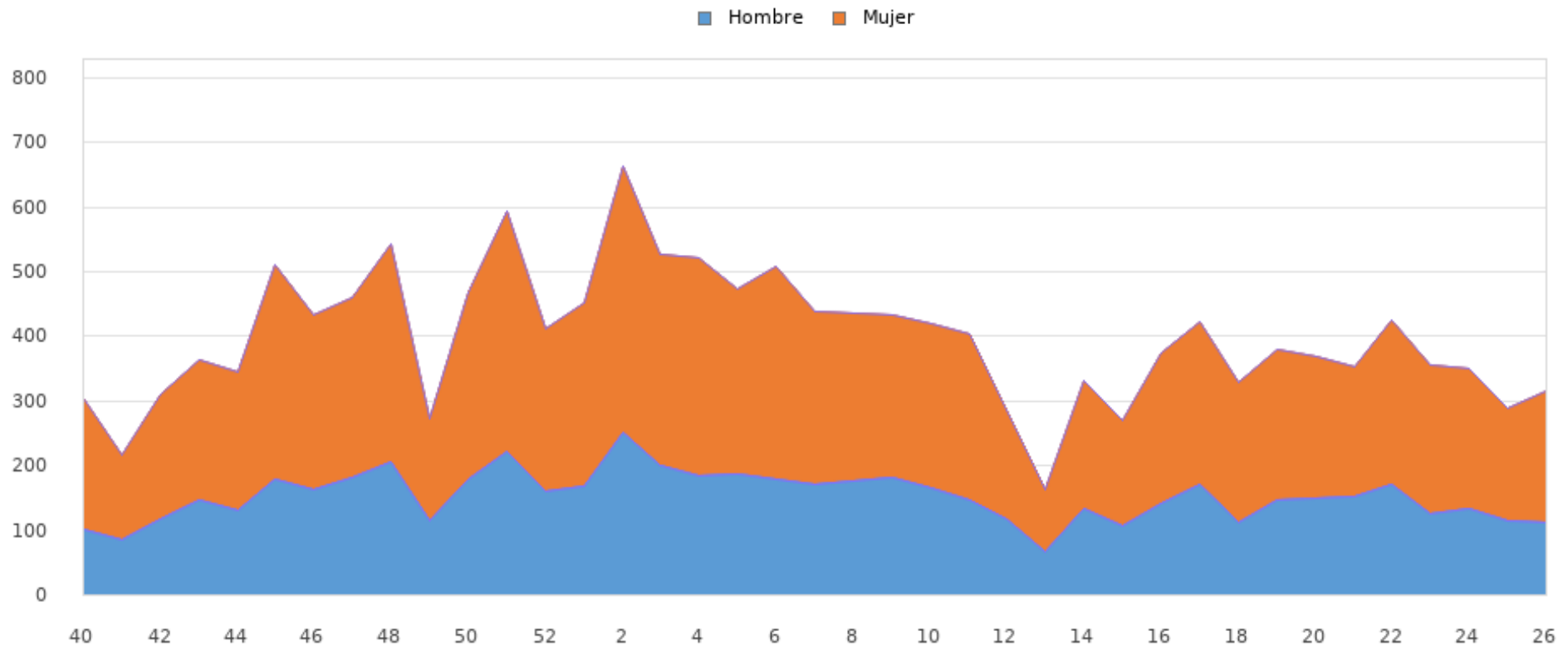



Tasas de Incidencia semanal de IRAs por grupo de edad, temporada 2023-2024 Ceuta

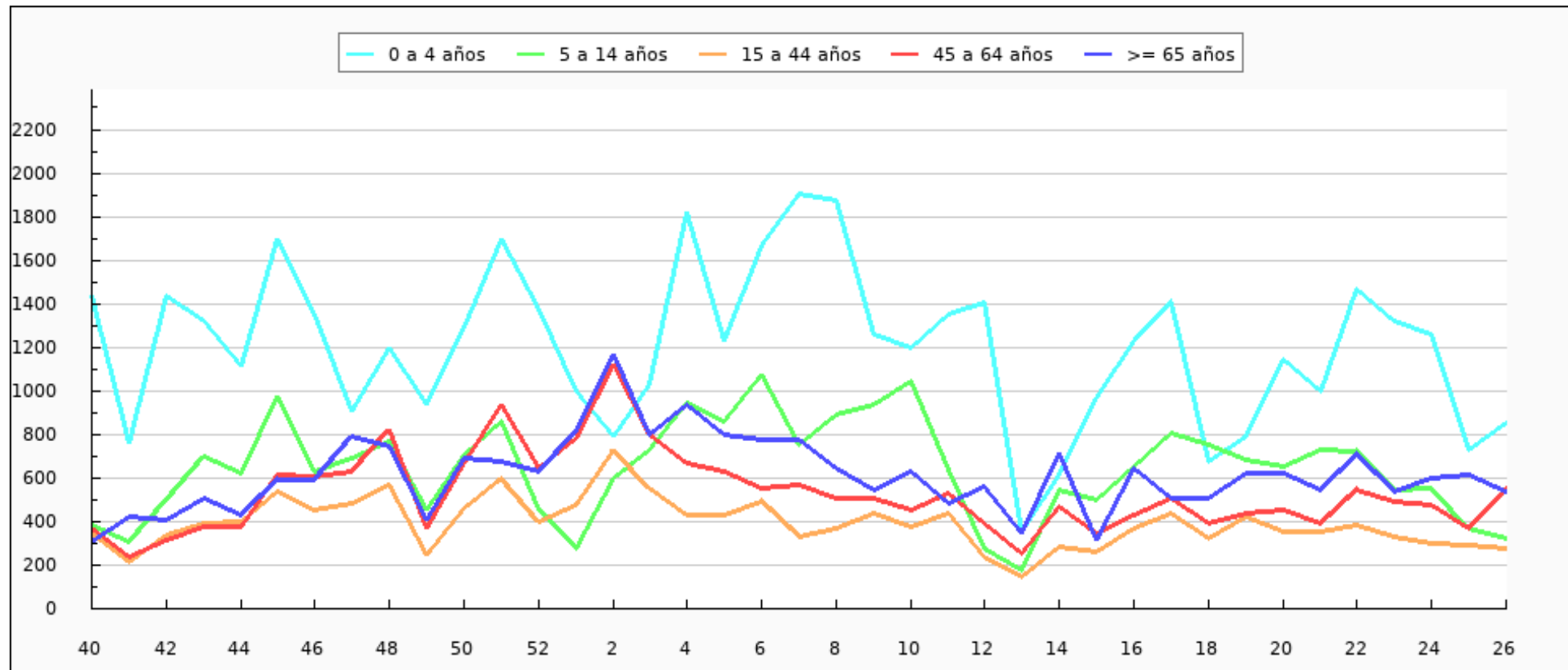



Tasas de Incidencia semanal de IRAs por sexo, temporada 2023-2024 Ceuta

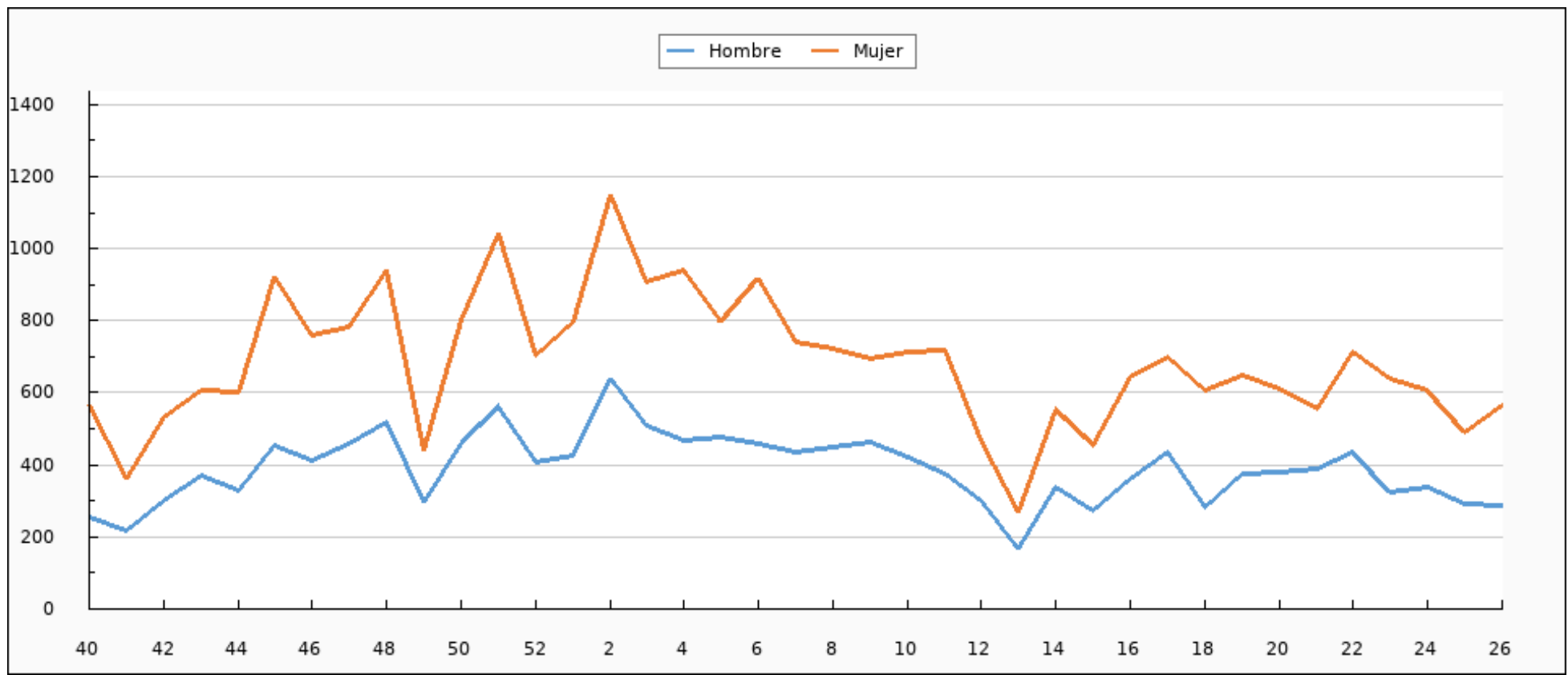



Tasas de Incidencia semanal de IRAs, semana 26/2023 - semana 26/2024 Ceuta. Casos por 100.000 habitantes

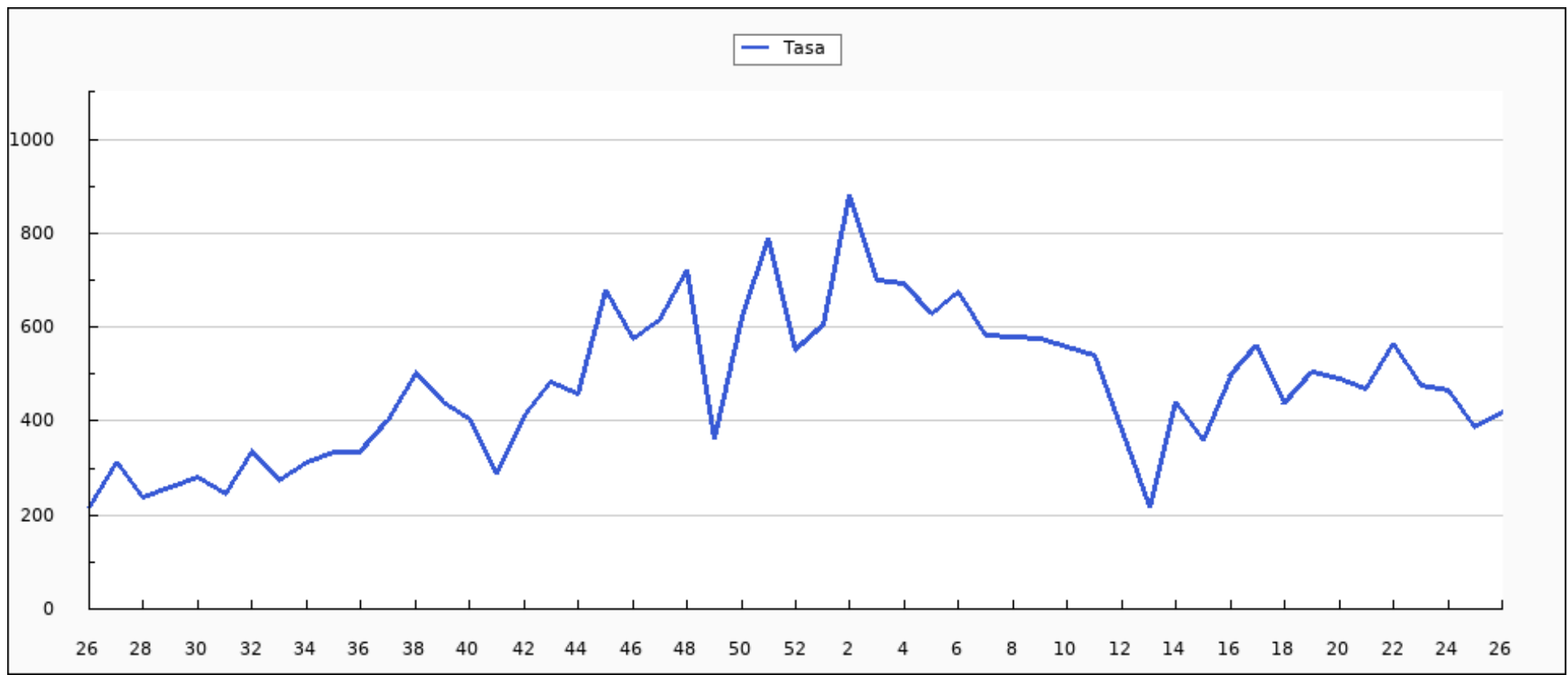



Casos semanales de IRAs por grupo de edad, semana 26/2023 - semana 26/2024 Ceuta

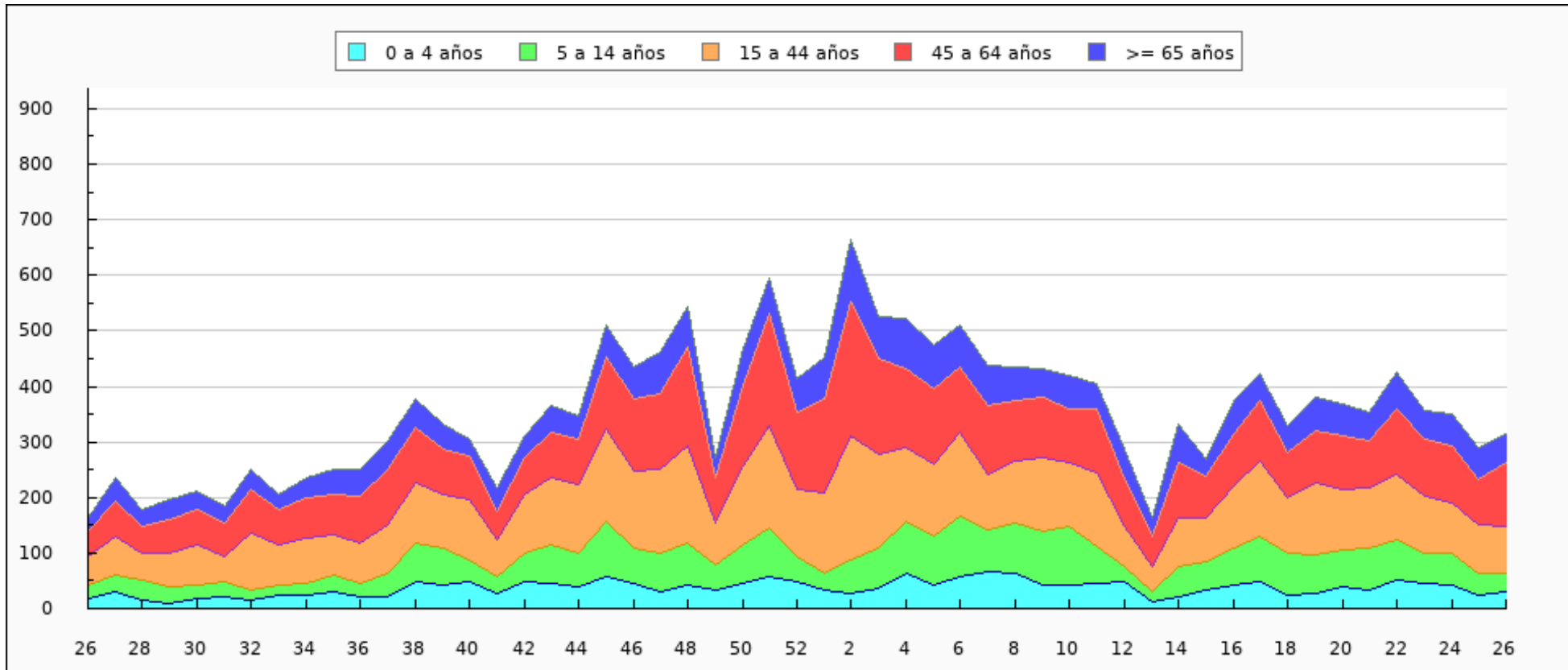



Casos semanales de IRAs por sexo, semana 26/2023 - semana 26/2024 Ceuta

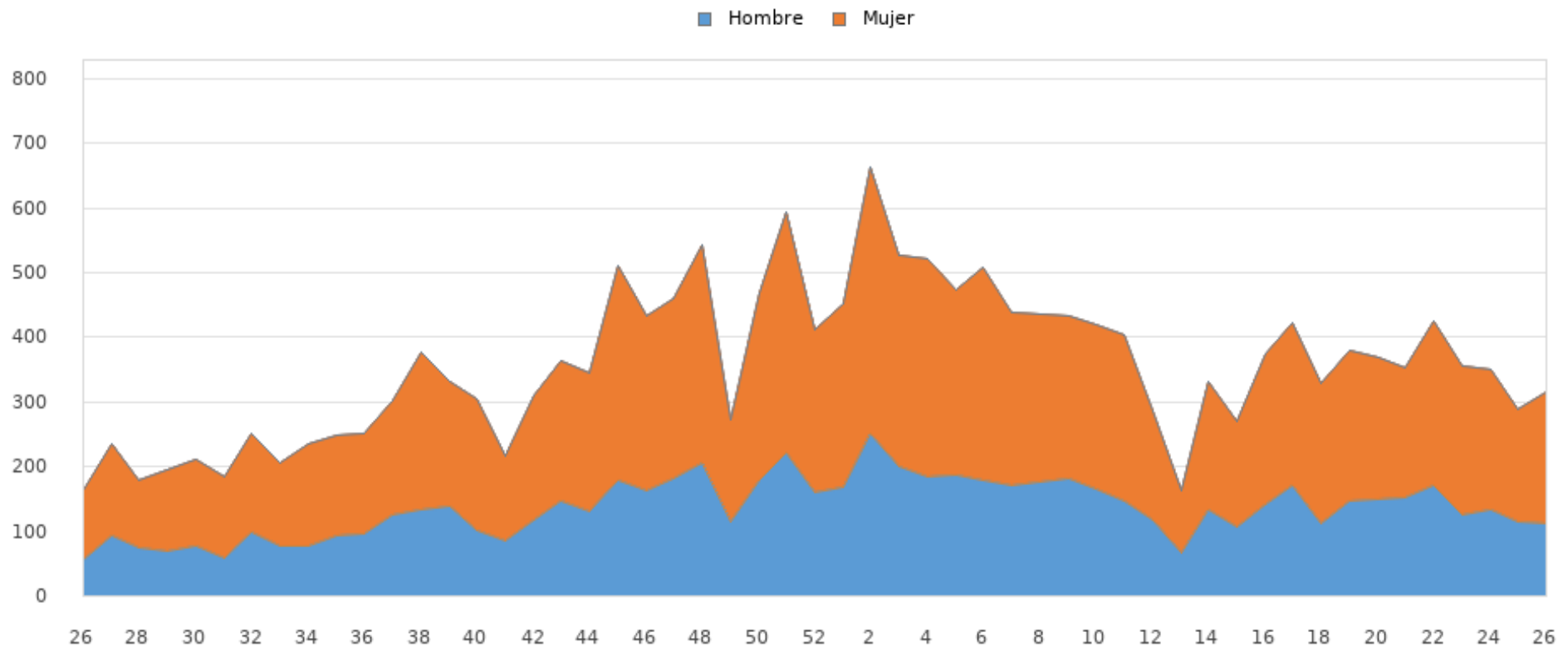



Tasas de Incidencia semanal de IRAs por grupo de edad, semana 26/2023 - semana 26/2024 Ceuta

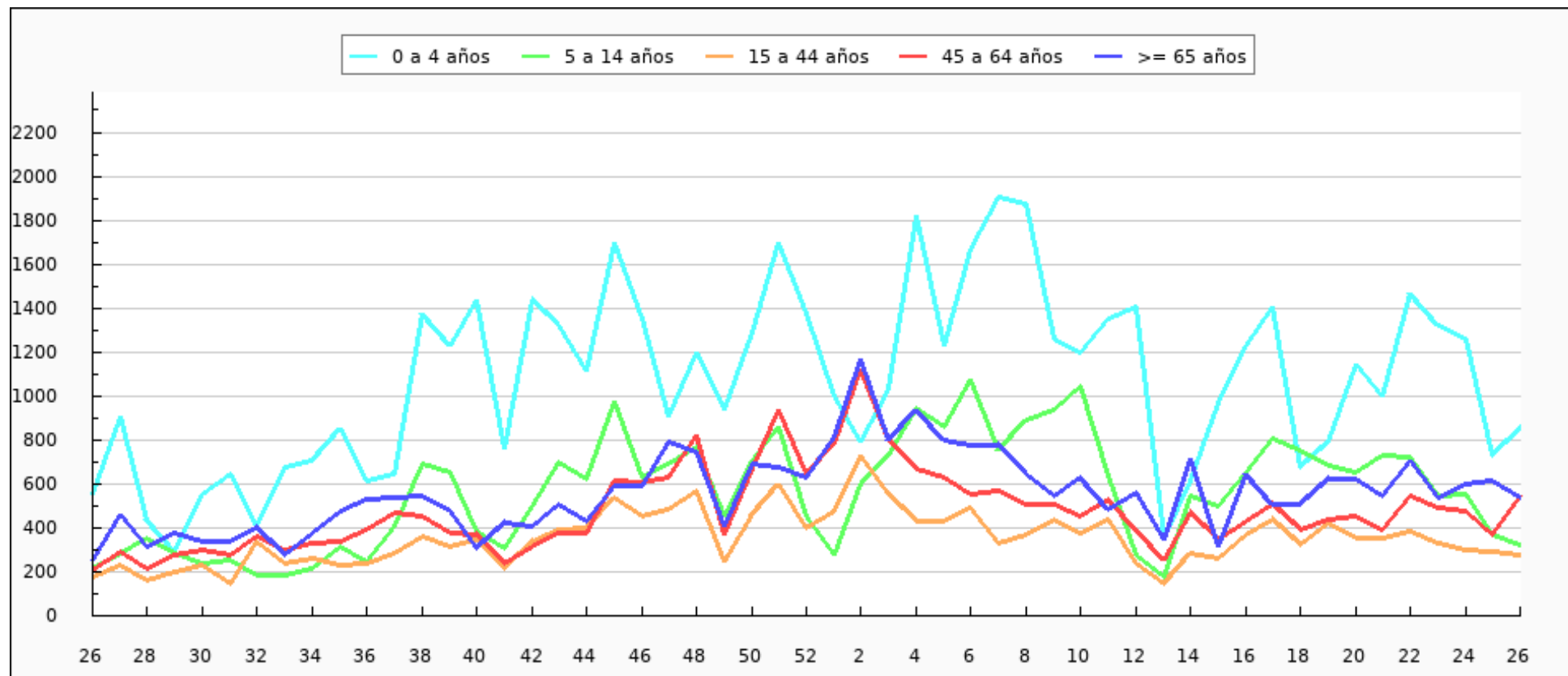



Tasas de Incidencia semanal de IRAs por sexo, semana 26/2023 - semana 26/2024 Ceuta





IRAs declaradas por INGESA. Semana 26/2024 Ceuta

CIE9	ENFERMEDAD	SEMANA 26	TEMPORADA
460	NASOFARINGITIS AGUDA (RESFRIADO COMÚN)	81	4.854
466.0	BRONQUITIS AGUDA	70	3.179
462	FARINGITIS AGUDA	55	2.581
463	AMIGDALITIS AGUDA	58	2.372
079.82	CORONAVIRUS ASOCIADO A SARS-CoV-2	30	1.029
487.0	GRIPE	5	673
465.0	LARINGOFARINGITIS AGUDA	6	259
464.0	LARINGITIS AGUDA	4	238
466.1	BRONQUIOLITIS AGUDA	3	130
485	BRONCONEUMONÍA - ORGANISMO SIN ESPECIFICAR	3	73
487.8	GRIPE CON OTRAS MANIFESTACIONES	0	67
486	NEUMONÍA - ORGANISMO SIN ESPECIFICAR	0	20
480	NEUMONÍA VÍRICA	0	10
464.4	CRUP LARINGEO	0	6
487.1	GRIPE CON OTRAS MANIFESTACIONES RESPIRATORIAS	0	6
466.19	BRONQUIOLITIS AGUDA DEBIDO A OTROS ORGANISMOS INFECCIOSOS	0	2



CIE9	ENFERMEDAD	SEMANA 26	TEMPORADA
079.6	VIRUS RESPIRATORIO SINCITAL (RSV)	0	2
466.11	BRONQUIOLITIS AGUDA DEBIDO AL VIRUS RESPIRATORIO SINCITAL	0	2
487.1	GRIPE CON OTRAS MANIFESTACIONES RESPIRATORIAS	0	0
465.8	OTRAS LOCALIZACIONES MULTIPLES DE INF.RESPIRATORIA VIA SUPER	0	0
079.82	CORONAVIRUS ASOCIADO A SARS	0	0
483.8	NEUMONIA POR OTRO ORGANISMO ESPECIFICADO	0	0
465.9	LOCALIZACION NO ESPECIFICADA	0	0
484.8	NEUMONIA EN OTRAS ENF. INFECC. CLASIF. BAJO OTRO CONCEPTO	0	0
465.8	INFECCIONES MÚLTIPLES DE LAS VÍAS RESPIRATORIAS SUPERIORES	0	0
466.0	BRONQUITIS AGUDA	0	0
466.1	BRONQUIOLITIS AGUDA	0	0
464.00	LARINGITIS AGUDA SIN MENCION DE OBSTRUCCION	0	0
464.10	TRAQUETEITIS AGUDA	0	0
480	NEUMONIA POR CORONAVIRUS ASOCIADO A SARS	0	0
464.11	TRAQUEITIS AGUDA CON OBSTRUCCION	0	0
462.20	LARINGOTRAQUETEITIS AGUDA	0	0
485	BRONCONEUMONIA ORGANISMO SIN ESPECIFICAR	0	0
464.21	TRAQUEITIS AGUDA CON OBSTRUCCION	0	0



CIE9	ENFERMEDAD	SEMANA 26	TEMPORADA
465.9	INFECCIÓN AGUDA DE LAS VÍAS RESPIRATORIAS SUPERIORES DE LOCALIZACIÓN NO ESPECIFICADA	0	0
486	NEUMONIA ORGANISMO SIN ESPECIFICAR	0	0
464.30	EPIGLOTITIS AGUDA SIN MENCION DE OBSTRUCCION	0	0
464.4	CRUP	0	0
487.0	GRIPE	0	0
465.9	INFECCIÓN AGUDA DE LAS VÍAS RESPIRATORIAS SUPERIORES DE LOCALIZACIÓN NO ESPECIFICADA	0	0
TOTAL		315	15.503



IRAs más comunes por grupos de edad. Semana 26/2024 Ceuta

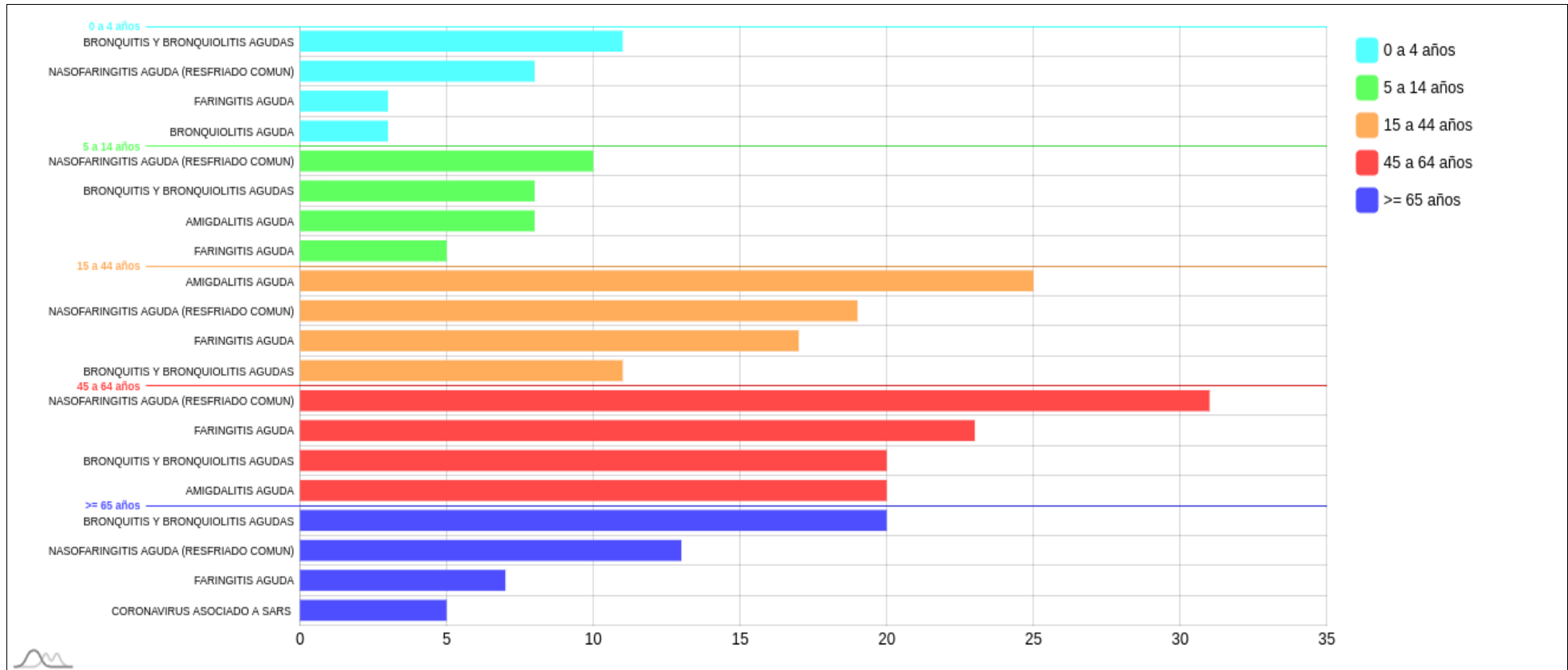



IRAs más comunes por sexo. Semana 26/2024 Ceuta

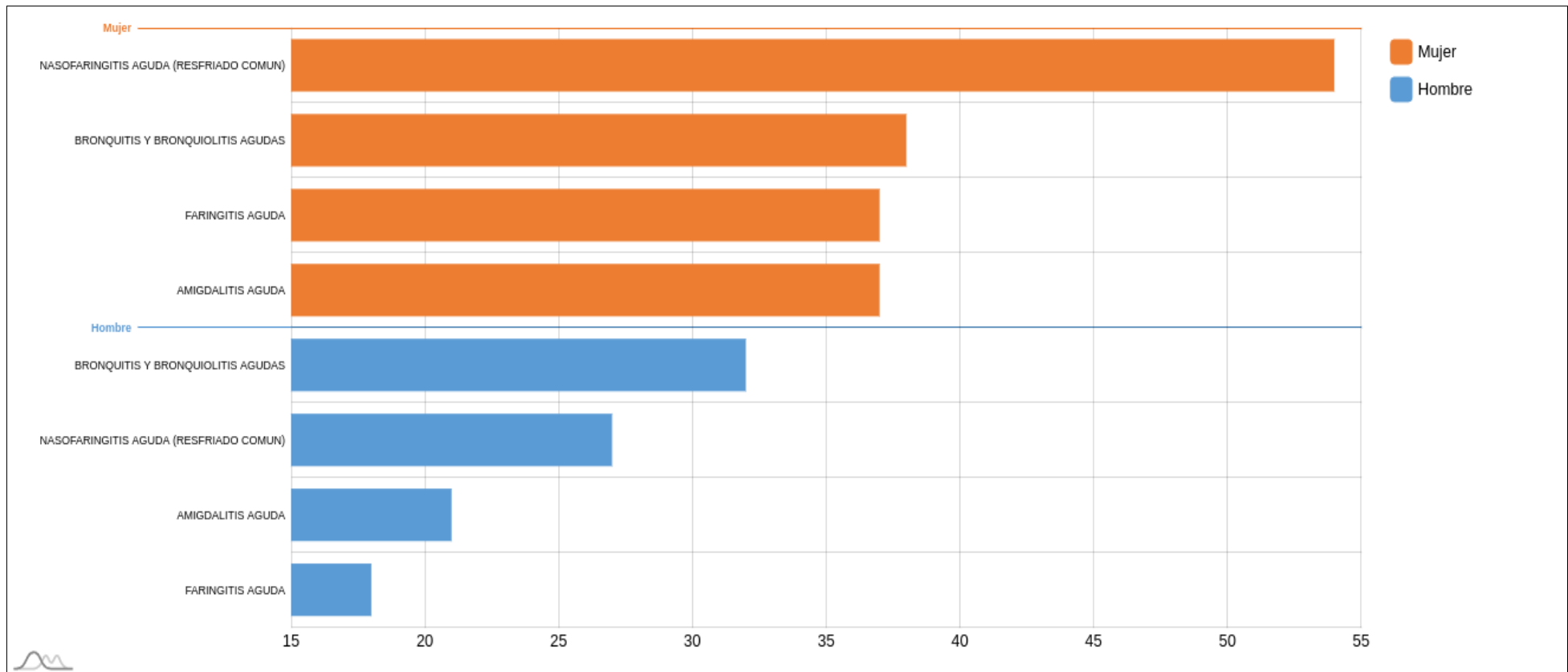



Muestras centinelas analizadas y porcentaje de positividad a SARS-CoV-2, gripe y VRS. Desde la semana 40/2023 Ceuta

	SEMANA 26*			2023-2024		
	MUESTRAS	POSITIVOS	% POSITIVIDAD	MUESTRAS	POSITIVOS	% POSITIVIDAD
SARS-CoV-2	7	0	0,00	321	61	19,00
Gripe	7	0	0,00	321	34	10,59
VRS	7	0	0,00	321	15	4,67

*El número de muestras enviadas esta semana puede estar afectadas por retraso en la notificación, que se subsanará en semanas posteriores.



Evolución del porcentaje de positividad a SARS-CoV-2, gripe y VRS. Desde la semana 40/2023 Ceuta

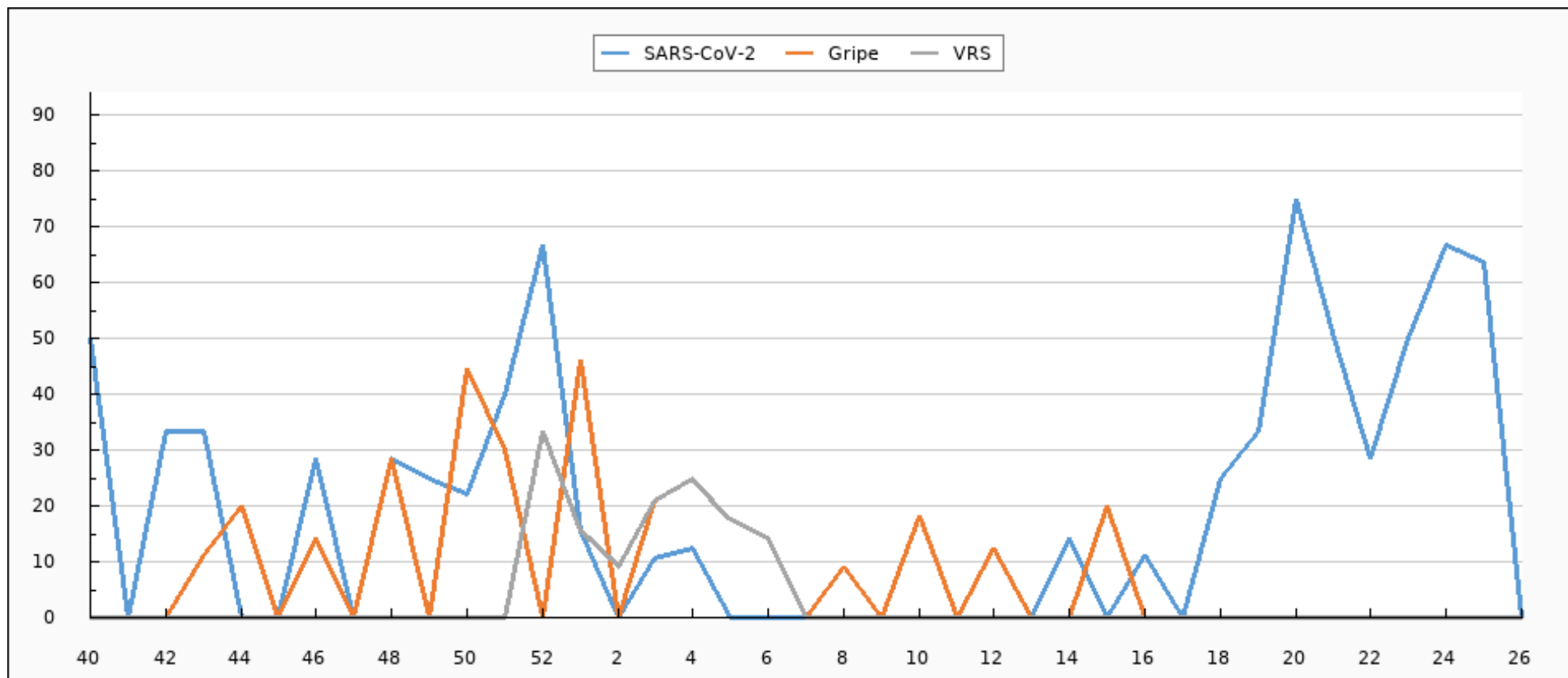



Evolución de muestras positivas a SARS-CoV-2, gripe A, gripe B y VRS. Desde la semana 40/2023 Ceuta

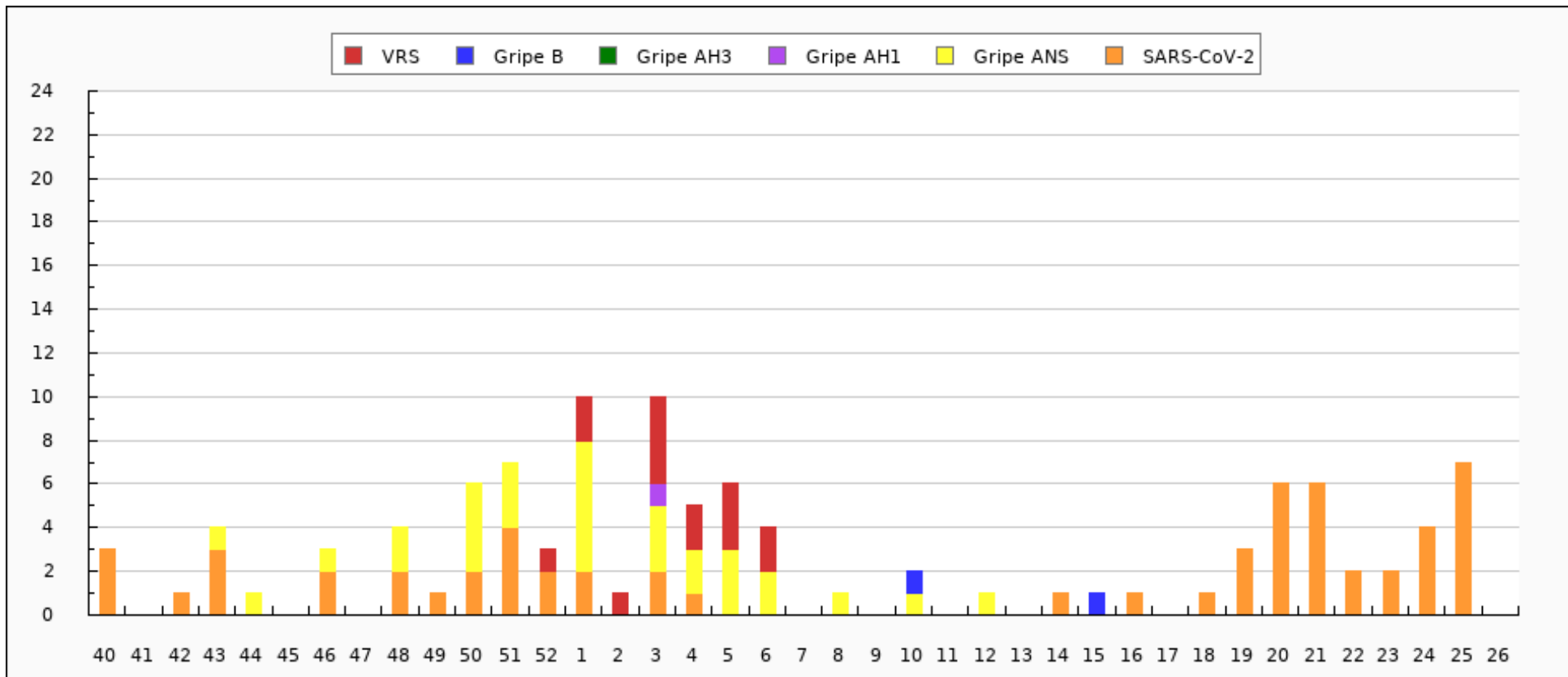



Evolución del porcentaje de positividad a SARS-CoV-2, gripe y VRS. Semana 26/2023 - semana 26/2024 Ceuta

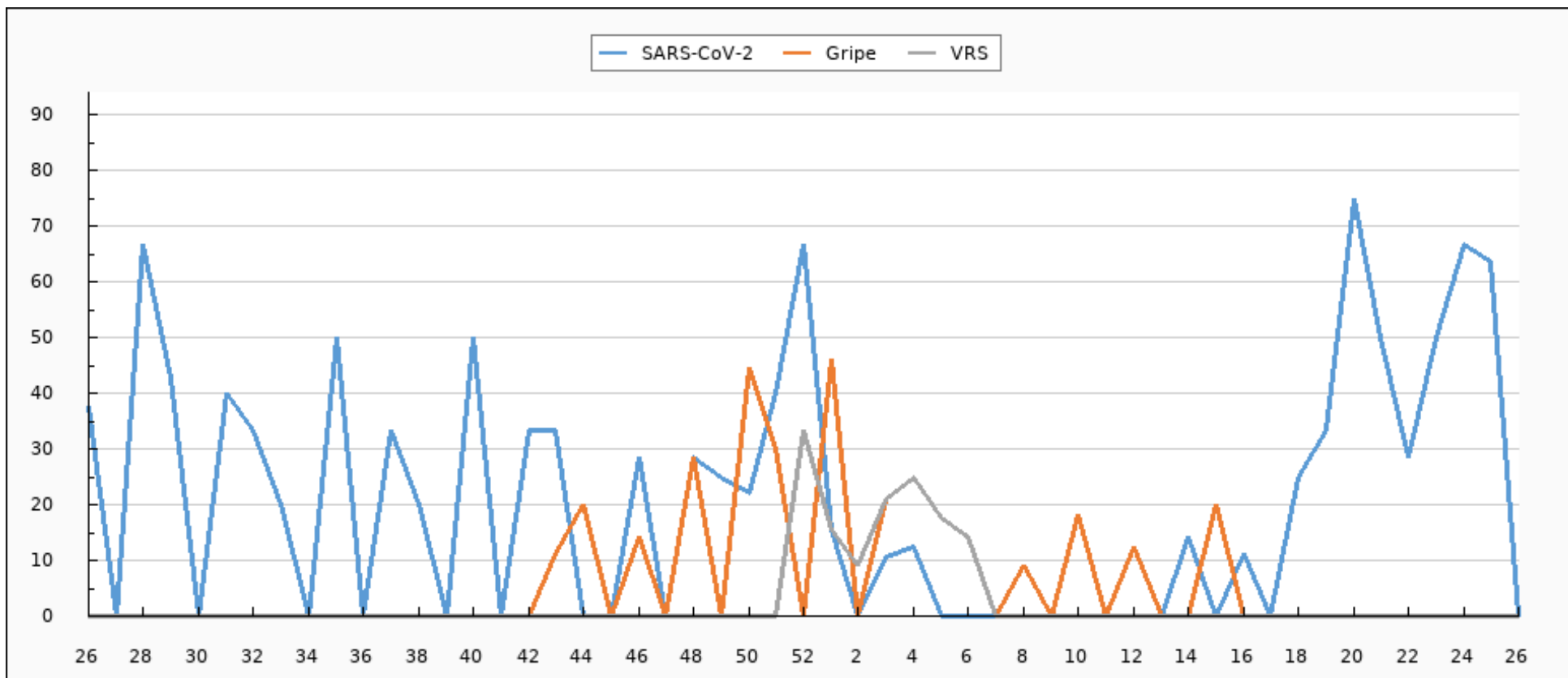



Evolución de muestras positivas a SARS-CoV-2, gripe A, gripe B y VRS. Semana 26/2023 - semana 26/2024 Ceuta

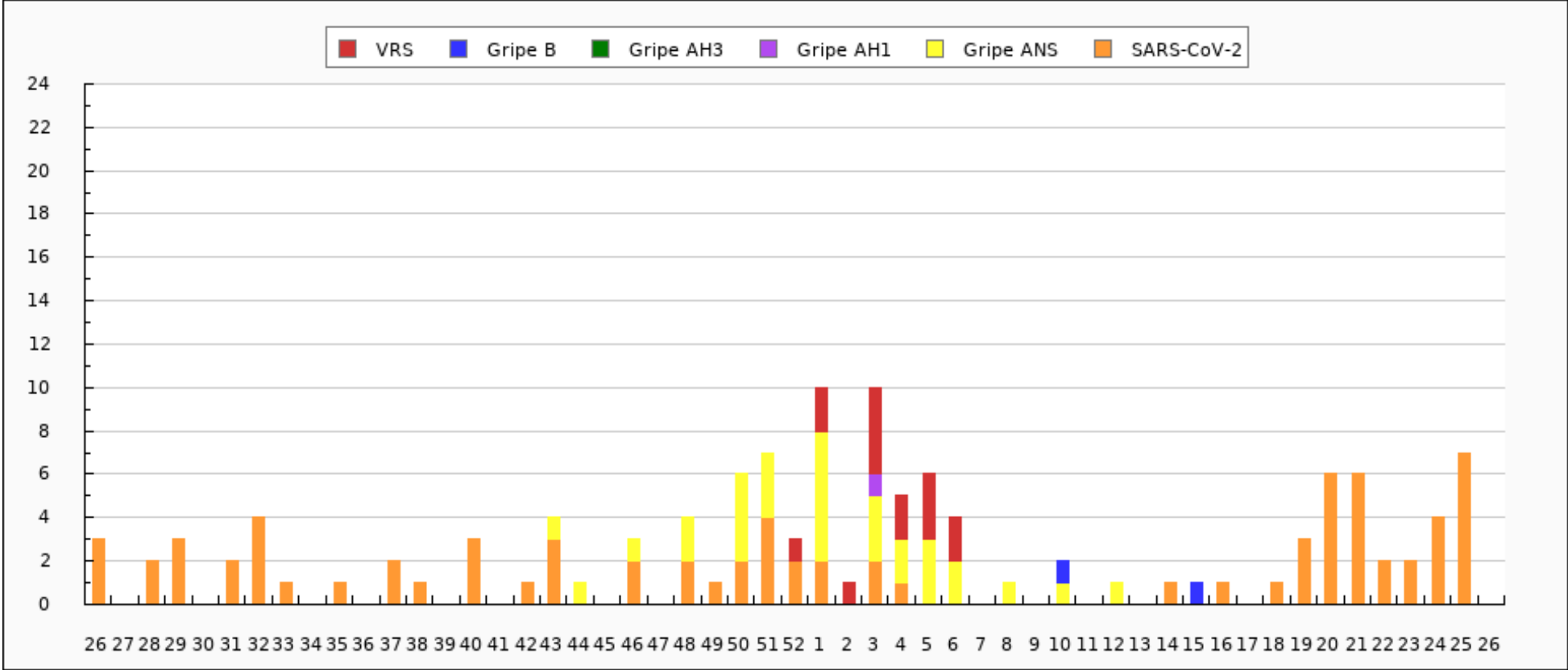



Tipados de virus de la gripe en Ceuta: Temporada actual

TIPADO	CANTIDAD
ANS	31
B	2
AH1pdm09	1
TOTAL	34



Distribución de detecciones de virus por tipo/subtipo en Ceuta: Temporada actual

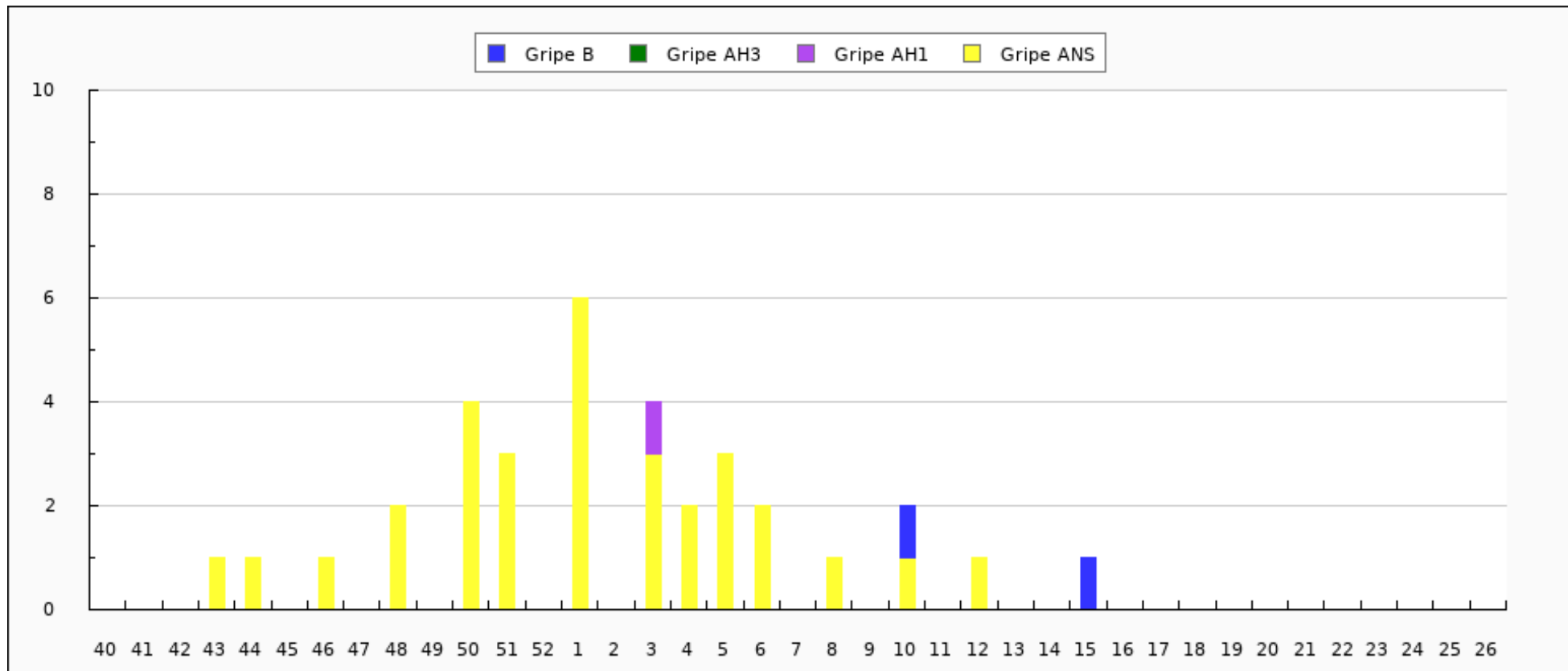



Distribución de detecciones de virus por tipo/subtipo en Ceuta. Semana 26/2023 - semana 26/2024

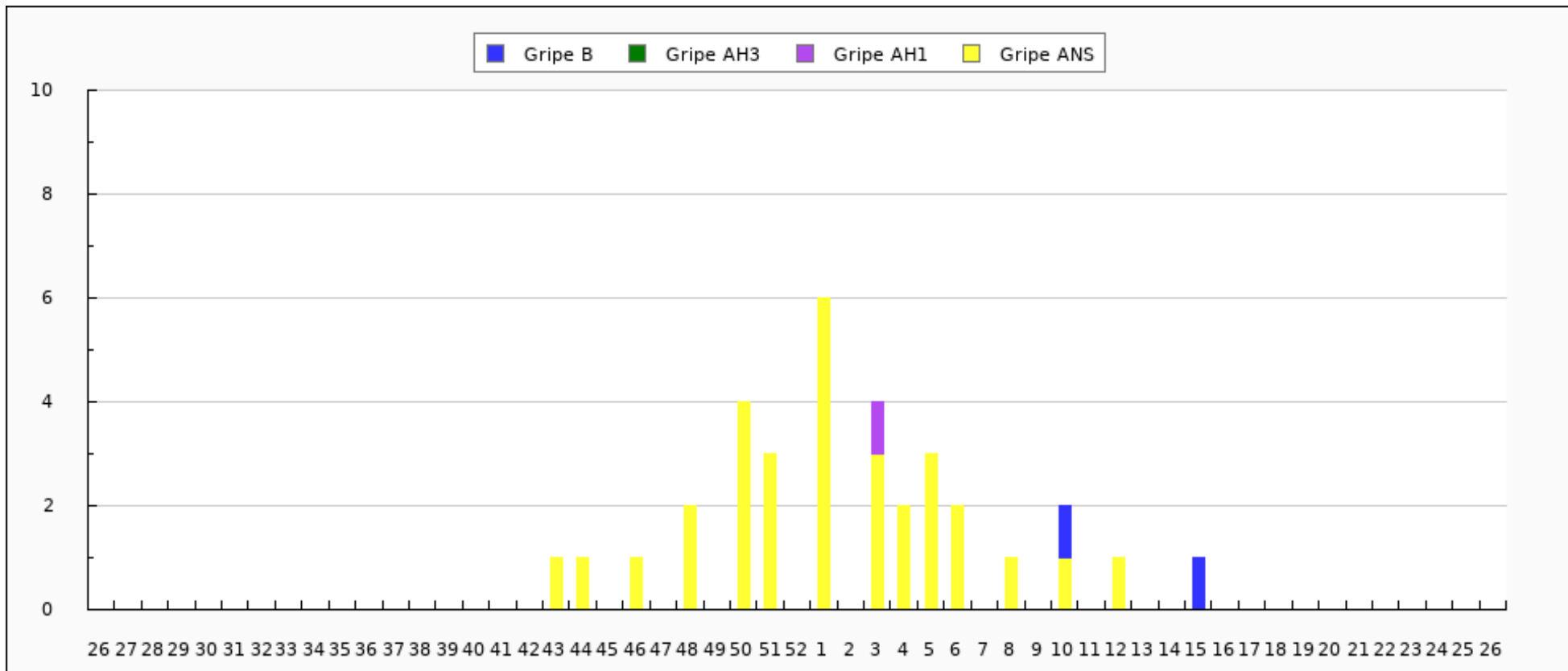



Caracterizaciones de virus de la gripe en Ceuta: Temporada actual

CEPA	CANTIDAD
TOTAL	0