



Vigilancia centinela de las IRAs en Atención Primaria-INGESA

Tasas de Incidencia por tramos de edad por 100.000 habitantes. Semana 28/2024 Ceuta

| EDAD | CASOS | POBLACIÓN | TASA |
|--------------|------------|---------------|---------------|
| 0 a 4 años | 25 | 3.413 | 732,49 |
| 5 a 14 años | 23 | 10.140 | 226,82 |
| 15 a 44 años | 67 | 30.633 | 218,72 |
| 45 a 64 años | 62 | 21.512 | 288,21 |
| >= 65 años | 43 | 9.499 | 452,68 |
| TOTAL | 220 | 75.197 | 292,56 |

Población vigilada: población cubierta por Ingesa a 17 de octubre de 2022 del componente sindrómico de la vigilancia de las IRAs.



Tasas de Incidencia semanal de IRAs, temporada 2023-2024 Ceuta. Casos por 100.000 habitantes

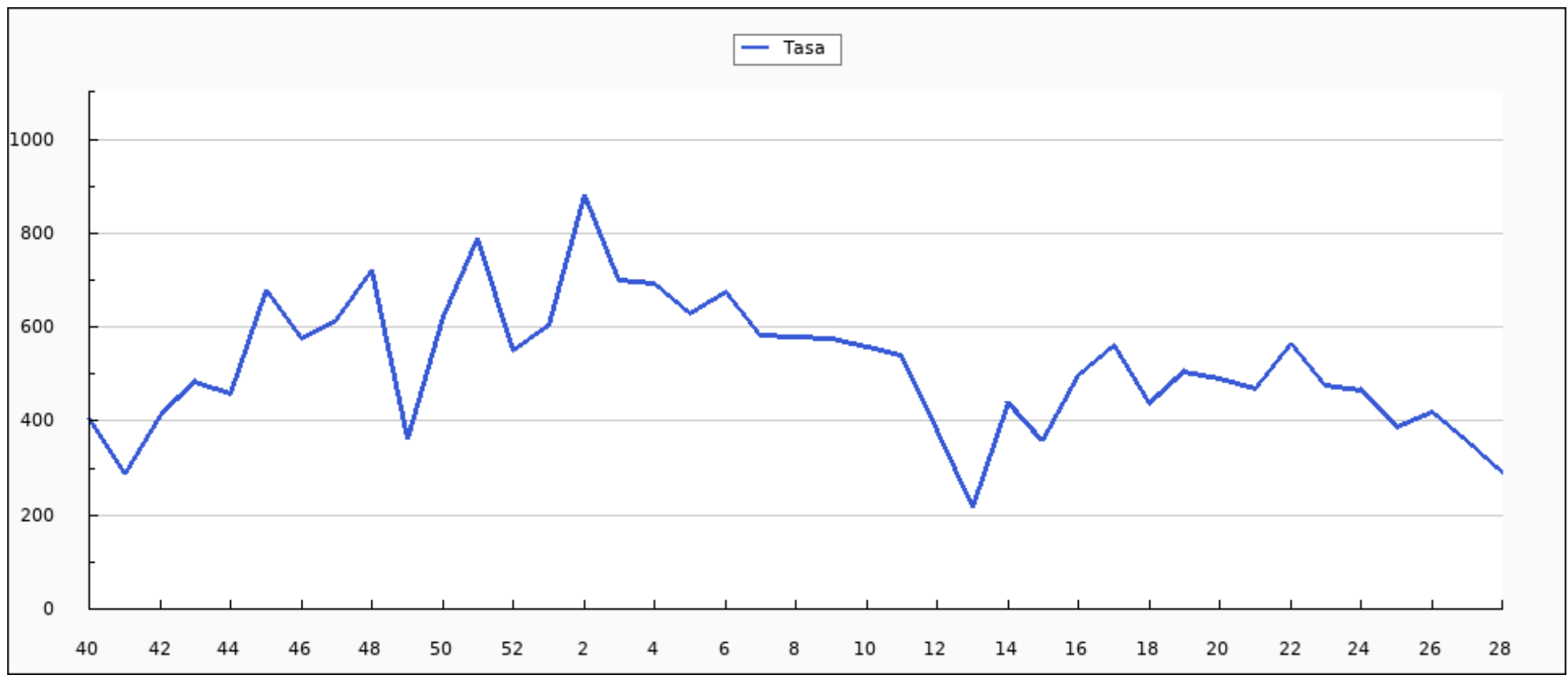



Casos semanales de IRA por grupo de edad, temporada 2023-2024 Ceuta

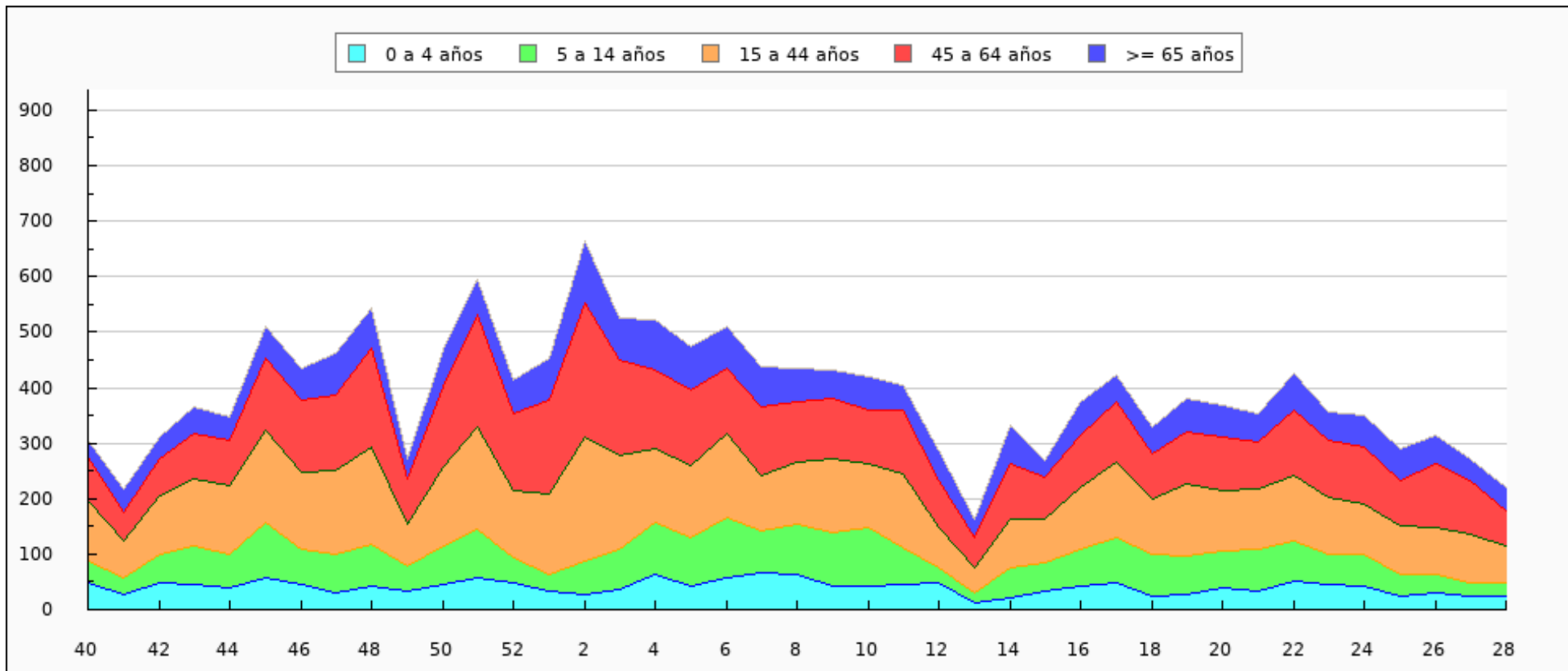



Casos semanales de IRA por sexo, temporada 2023-2024 Ceuta

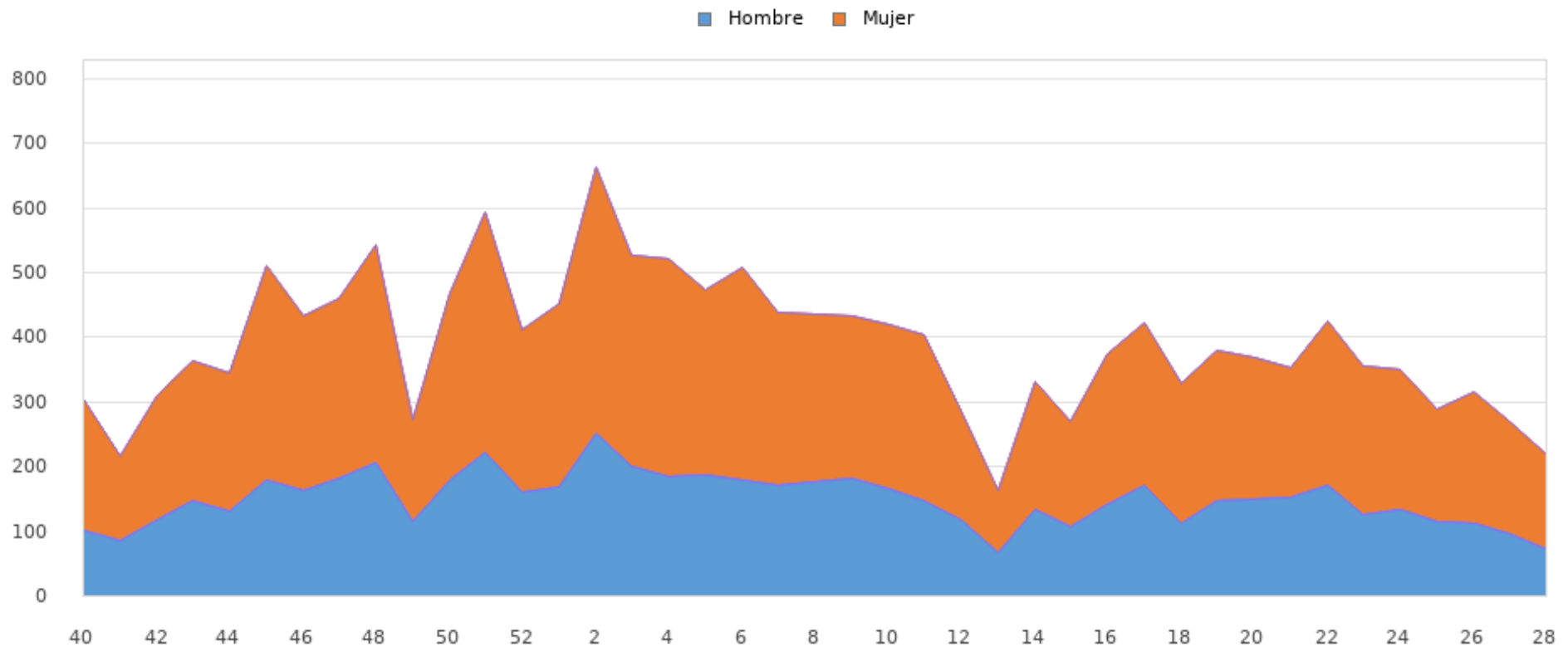



Tasas de Incidencia semanal de IRAs por grupo de edad, temporada 2023-2024 Ceuta

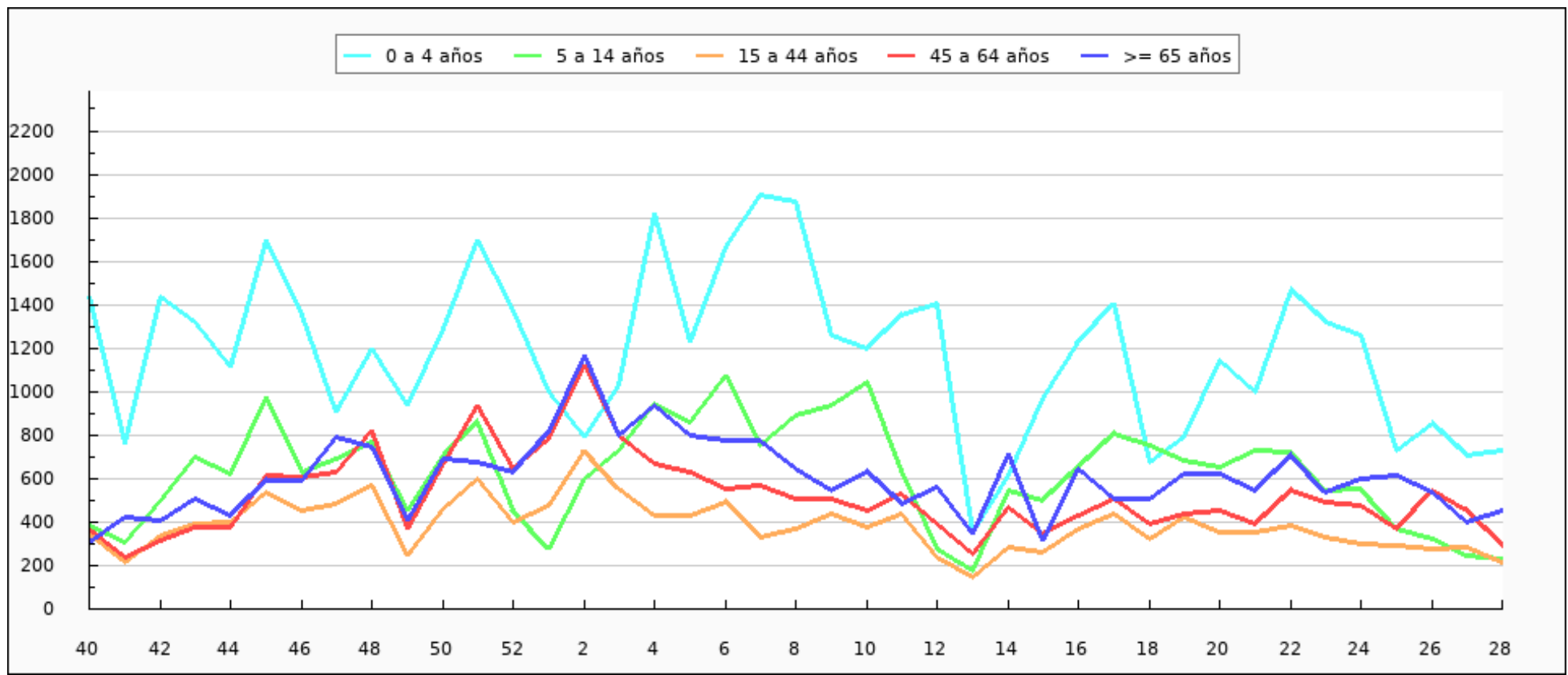



Tasas de Incidencia semanal de IRAs por sexo, temporada 2023-2024 Ceuta

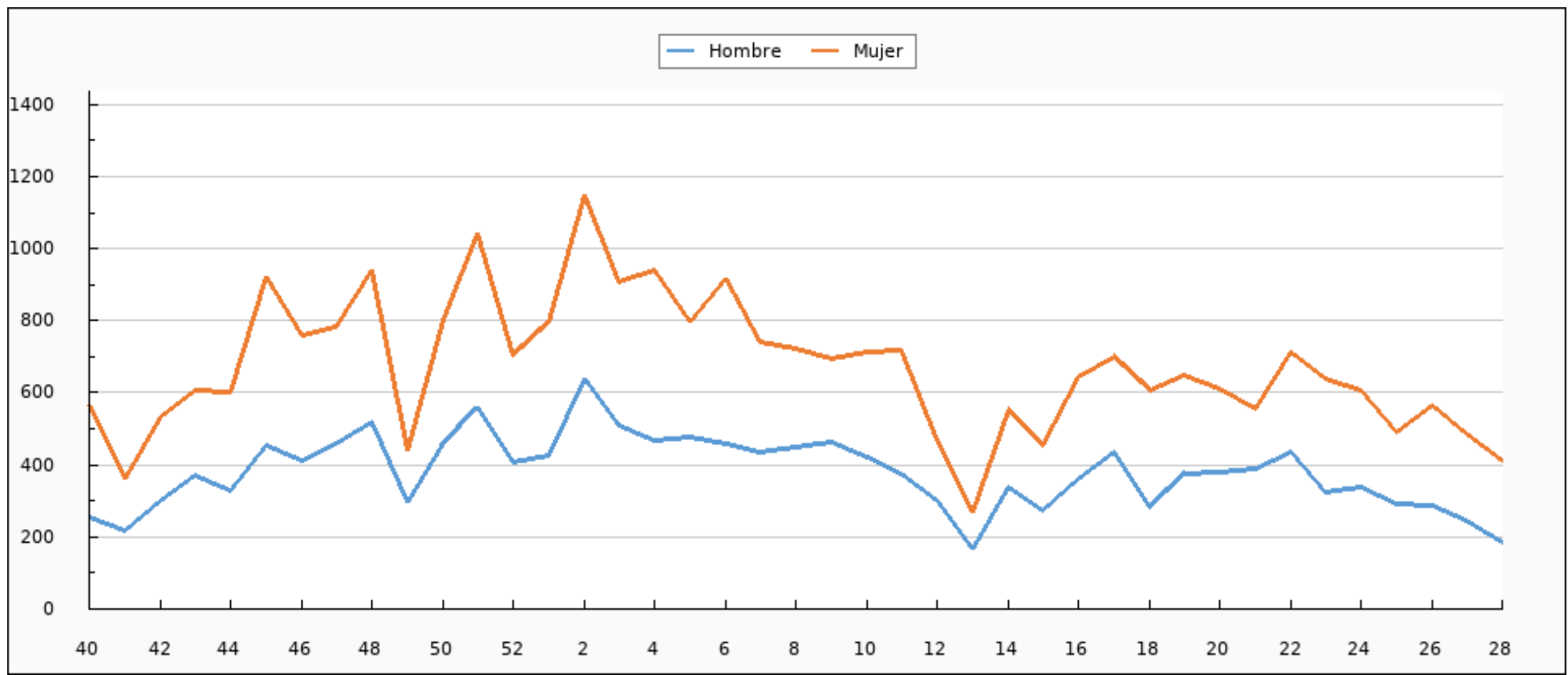



Tasas de Incidencia semanal de IRAs, semana 28/2023 - semana 28/2024 Ceuta. Casos por 100.000 habitantes

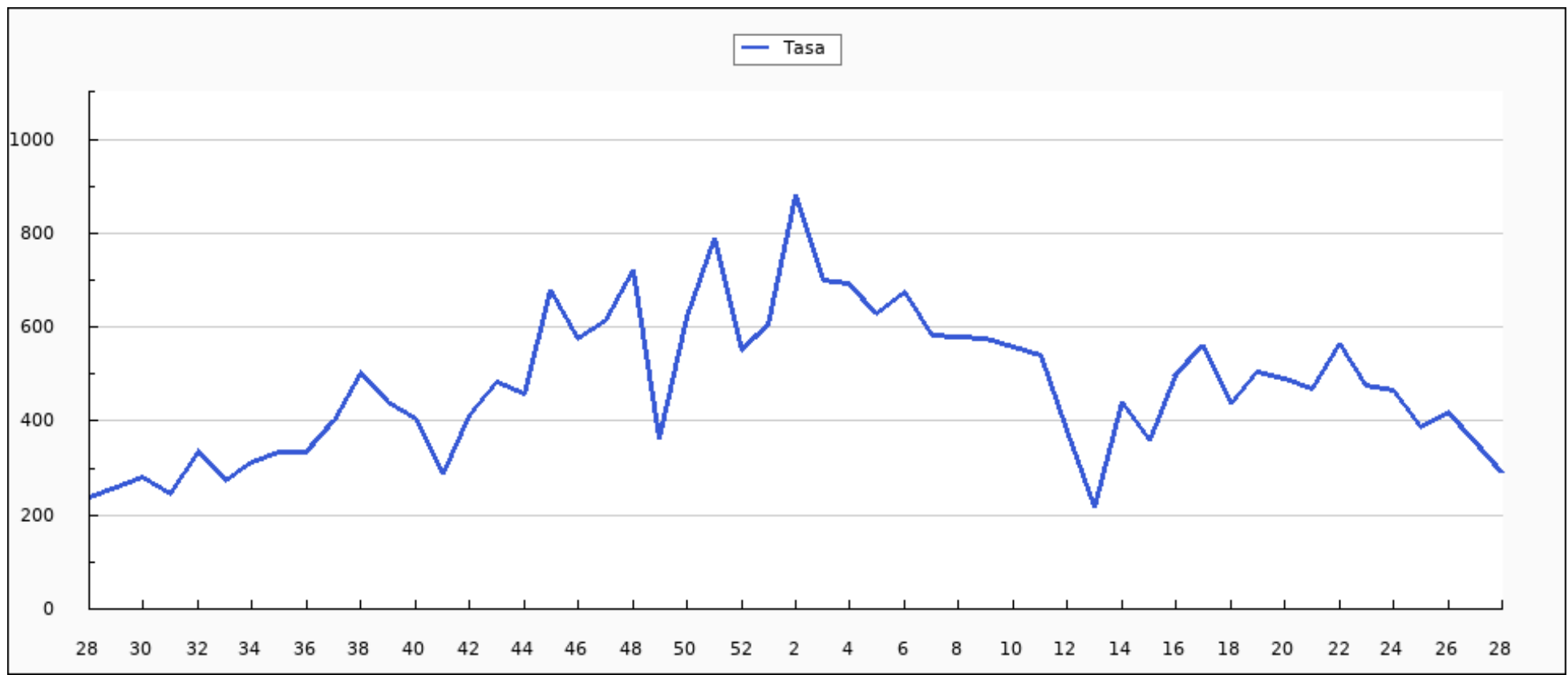



Casos semanales de IRAs por grupo de edad, semana 28/2023 - semana 28/2024 Ceuta

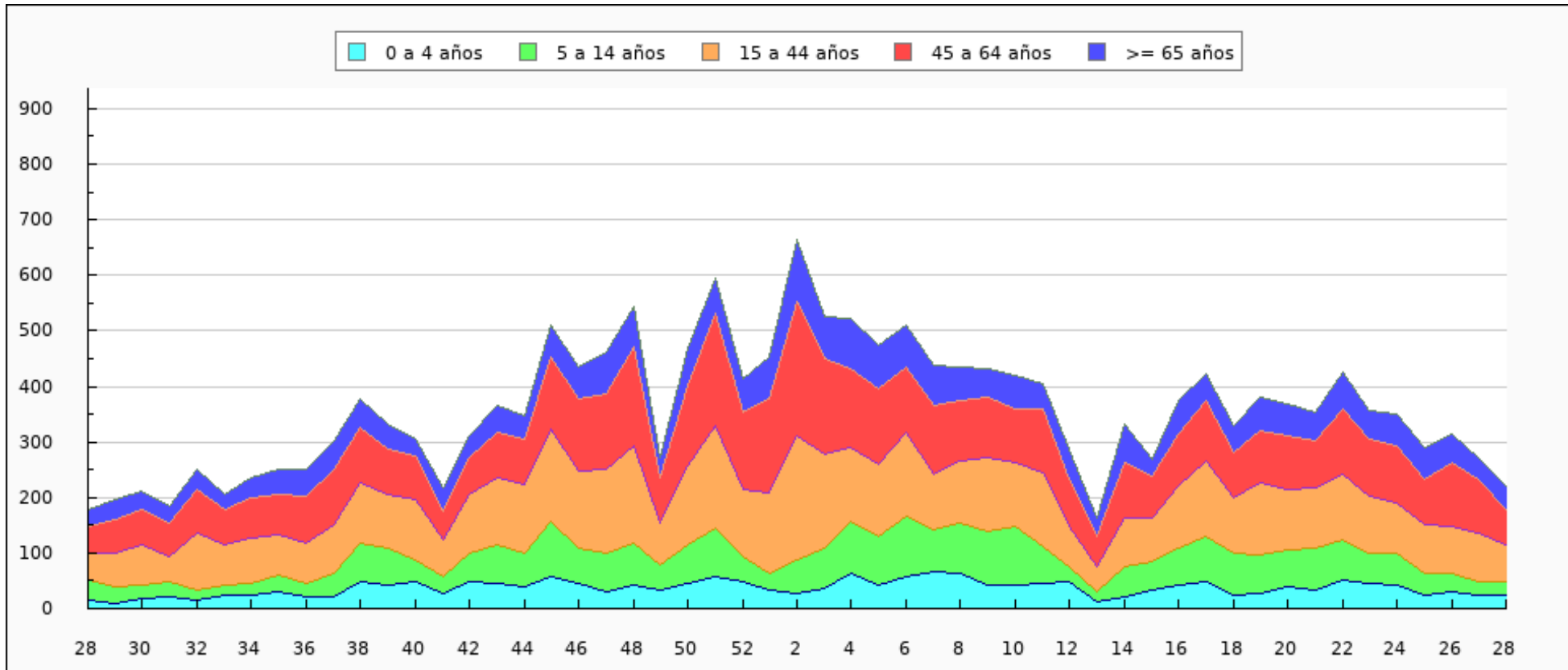



Casos semanales de IRAs por sexo, semana 28/2023 - semana 28/2024 Ceuta

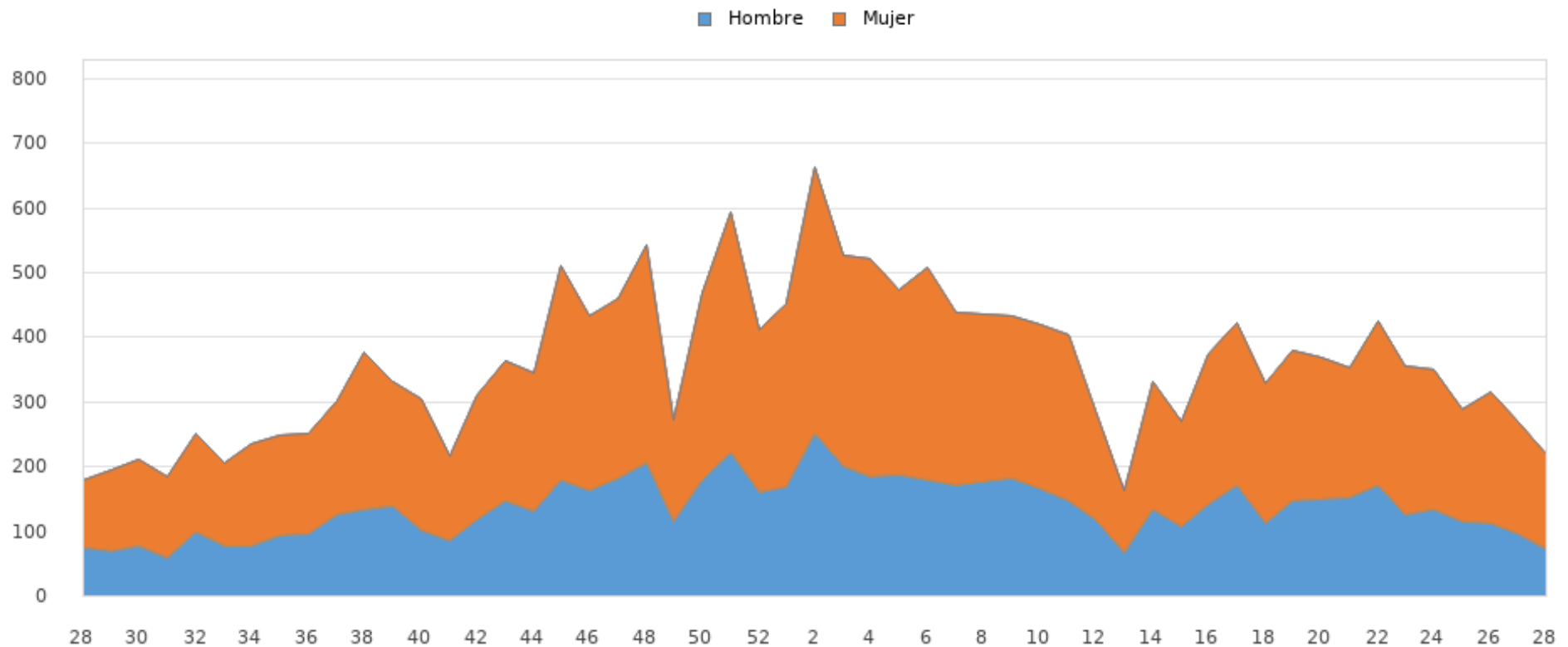



Tasas de Incidencia semanal de IRAs por grupo de edad, semana 28/2023 - semana 28/2024 Ceuta

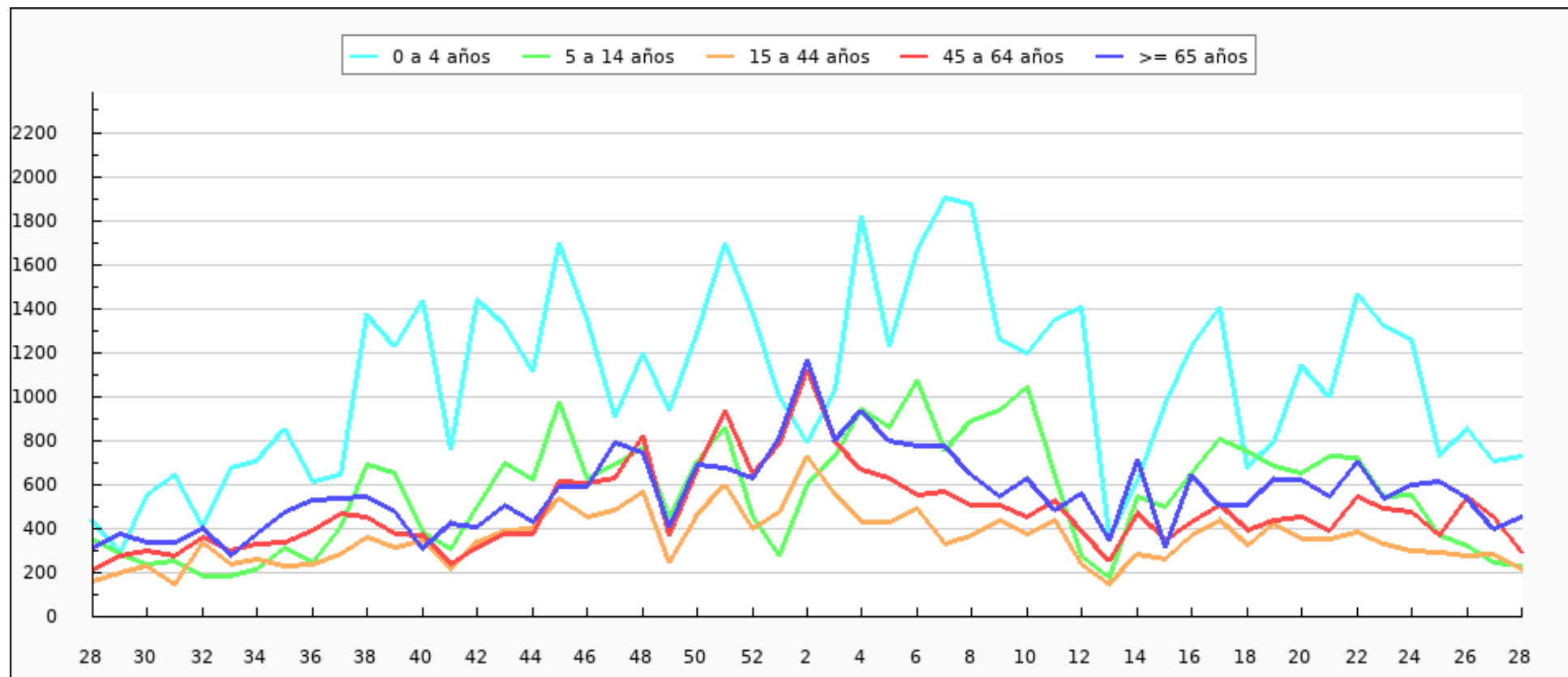



Tasas de Incidencia semanal de IRAs por sexo, semana 28/2023 - semana 28/2024 Ceuta





IRAs declaradas por INGESA. Semana 28/2024 Ceuta

| CIE9 | ENFERMEDAD | SEMANA 28 | TEMPORADA |
|--------|---|-----------|-----------|
| 460 | NASOFARINGITIS AGUDA (RESFRIADO COMÚN) | 59 | 5.034 |
| 466.0 | BRONQUITIS AGUDA | 52 | 3.338 |
| 462 | FARINGITIS AGUDA | 32 | 2.696 |
| 463 | AMIGDALITIS AGUDA | 45 | 2.506 |
| 079.82 | CORONAVIRUS ASOCIADO A SARS-CoV-2 | 17 | 1.096 |
| 487.0 | GRIPE | 5 | 685 |
| 465.0 | LARINGOFARINGITIS AGUDA | 6 | 272 |
| 464.0 | LARINGITIS AGUDA | 3 | 245 |
| 466.1 | BRONQUIOLITIS AGUDA | 0 | 130 |
| 485 | BRONCONEUMONÍA - ORGANISMO SIN ESPECIFICAR | 1 | 77 |
| 487.8 | GRIPE CON OTRAS MANIFESTACIONES | 0 | 68 |
| 486 | NEUMONÍA - ORGANISMO SIN ESPECIFICAR | 0 | 21 |
| 480 | NEUMONÍA VÍRICA | 0 | 11 |
| 464.4 | CRUP LARINGEO | 0 | 8 |
| 487.1 | GRIPE CON OTRAS MANIFESTACIONES RESPIRATORIAS | 0 | 6 |
| 466.11 | BRONQUIOLITIS AGUDA DEBIDO AL VIRUS RESPIRATORIO SINCITAL | 0 | 2 |



| CIE9 | ENFERMEDAD | SEMANA 28 | TEMPORADA |
|--------|--|-----------|-----------|
| 466.19 | BRONQUIOLITIS AGUDA DEBIDO A OTROS ORGANISMOS INFECCIOSOS | 0 | 2 |
| 079.6 | VIRUS RESPIRATORIO SINCITAL (RSV) | 0 | 2 |
| 487.0 | GRIPE | 0 | 0 |
| 465.9 | INFECCIÓN AGUDA DE LAS VÍAS RESPIRATORIAS SUPERIORES DE LOCALIZACIÓN NO ESPECIFICADA | 0 | 0 |
| 487.1 | GRIPE CON OTRAS MANIFESTACIONES RESPIRATORIAS | 0 | 0 |
| 465.8 | OTRAS LOCALIZACIONES MULTIPLES DE INF.RESPIRATORIA VIA SUPER | 0 | 0 |
| 079.82 | CORONAVIRUS ASOCIADO A SARS | 0 | 0 |
| 483.8 | NEUMONIA POR OTRO ORGANISMO ESPECIFICADO | 0 | 0 |
| 465.9 | LOCALIZACION NO ESPECIFICADA | 0 | 0 |
| 484.8 | NEUMONIA EN OTRAS ENF. INFECC. CLASIF. BAJO OTRO CONCEPTO | 0 | 0 |
| 465.8 | INFECCIONES MÚLTIPLES DE LAS VÍAS RESPIRATORIAS SUPERIORES | 0 | 0 |
| 466.0 | BRONQUITIS AGUDA | 0 | 0 |
| 464.00 | LARINGITIS AGUDA SIN MENCION DE OBSTRUCCION | 0 | 0 |
| 464.10 | TRAQUETEITIS AGUDA | 0 | 0 |
| 466.1 | BRONQUIOLITIS AGUDA | 0 | 0 |
| 464.11 | TRAQUEITIS AGUDA CON OBSTRUCCION | 0 | 0 |
| 462.20 | LARINGOTRAQUETEITIS AGUDA | 0 | 0 |
| 480 | NEUMONIA POR CORONAVIRUS ASOCIADO A SARS | 0 | 0 |



| CIE9 | ENFERMEDAD | SEMANA 28 | TEMPORADA |
|--------------|--|------------|---------------|
| 464.21 | TRAQUEITIS AGUDA CON OBSTRUCCION | 0 | 0 |
| 465.9 | INFECCIÓN AGUDA DE LAS VÍAS RESPIRATORIAS SUPERIORES DE LOCALIZACIÓN NO ESPECIFICADA | 0 | 0 |
| 485 | BRONCONEUMONIA ORGANISMO SIN ESPECIFICAR | 0 | 0 |
| 486 | NEUMONIA ORGANISMO SIN ESPECIFICAR | 0 | 0 |
| 464.30 | EPIGLOTITIS AGUDA SIN MENCION DE OBSTRUCCION | 0 | 0 |
| 464.4 | CRUP | 0 | 0 |
| TOTAL | | 220 | 16.199 |



IRAs más comunes por grupos de edad. Semana 28/2024 Ceuta

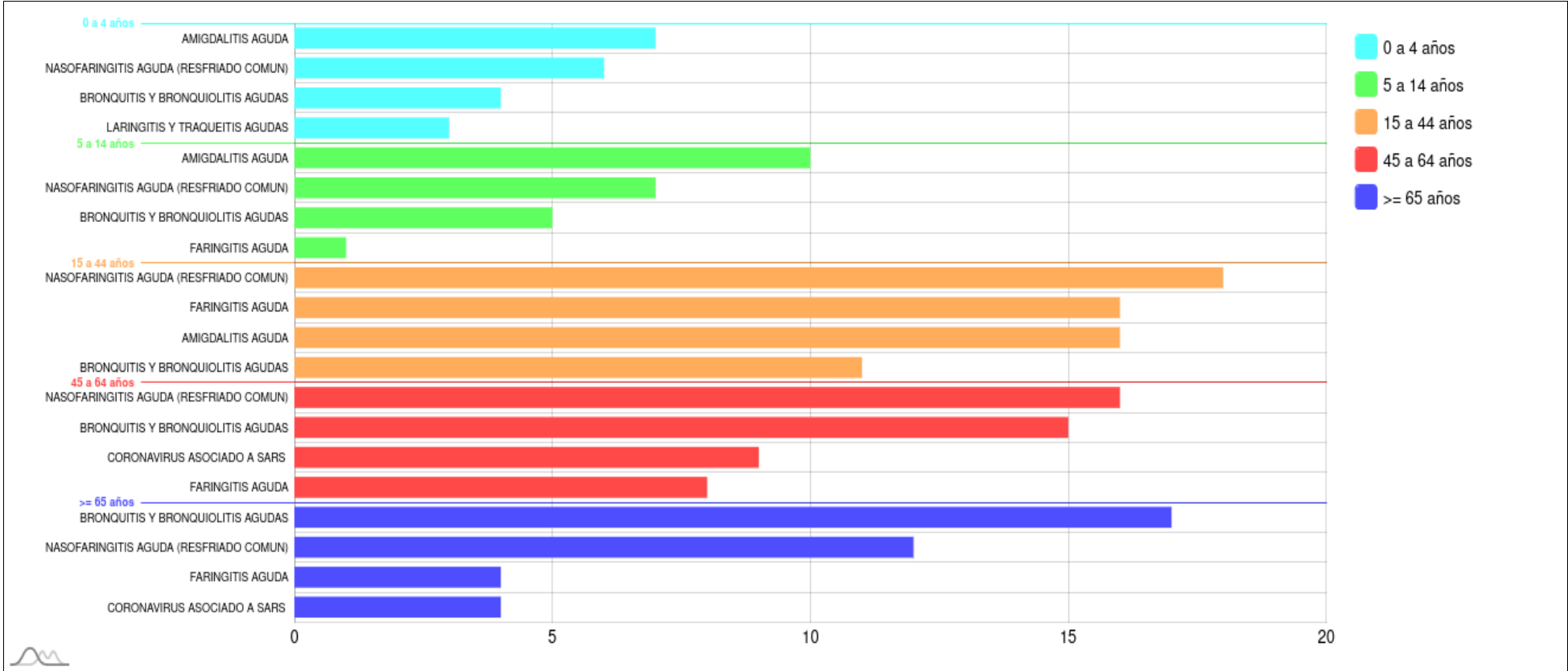



IRAs más comunes por sexo. Semana 28/2024 Ceuta

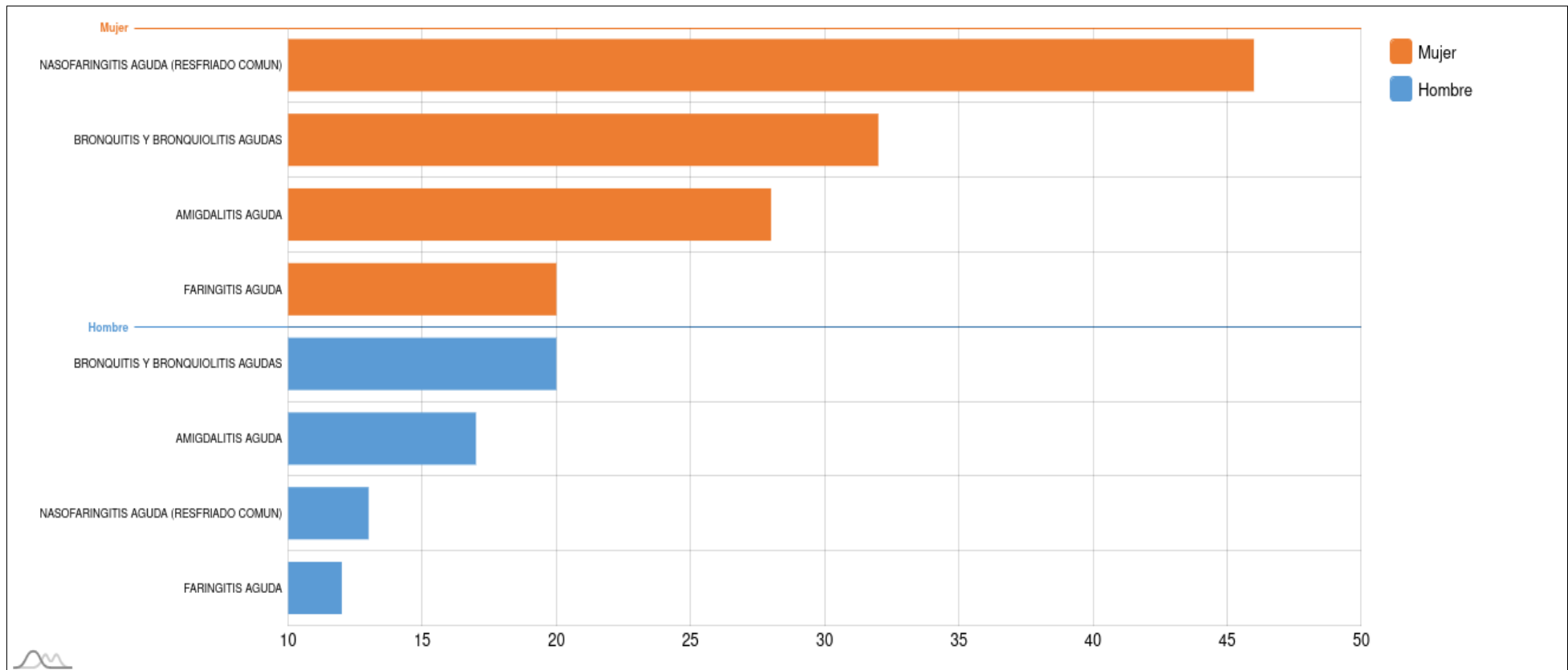



Muestras centinelas analizadas y porcentaje de positividad a SARS-CoV-2, gripe y VRS. Desde la semana 40/2023 Ceuta

| | SEMANA 28* | | | 2023-2024 | | |
|------------|------------|-----------|---------------|-----------|-----------|---------------|
| | MUESTRAS | POSITIVOS | % POSITIVIDAD | MUESTRAS | POSITIVOS | % POSITIVIDAD |
| SARS-CoV-2 | 1 | 1 | 100,00 | 326 | 66 | 20,25 |
| Gripe | 1 | 0 | 0,00 | 326 | 35 | 10,74 |
| VRS | 1 | 0 | 0,00 | 326 | 15 | 4,60 |

*El número de muestras enviadas esta semana puede estar afectadas por retraso en la notificación, que se subsanará en semanas posteriores.



Evolución del porcentaje de positividad a SARS-CoV-2, gripe y VRS. Desde la semana 40/2023 Ceuta

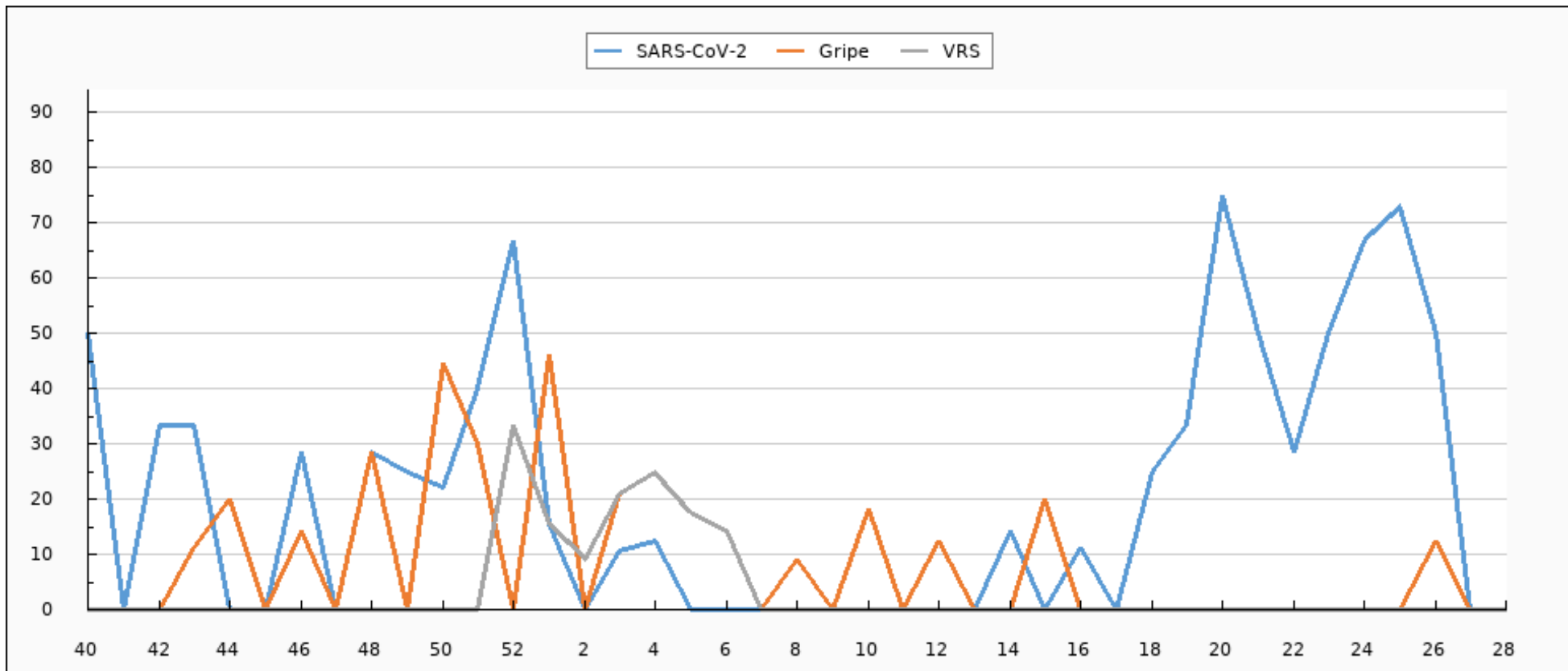



Evolución de muestras positivas a SARS-CoV-2, gripe A, gripe B y VRS. Desde la semana 40/2023 Ceuta

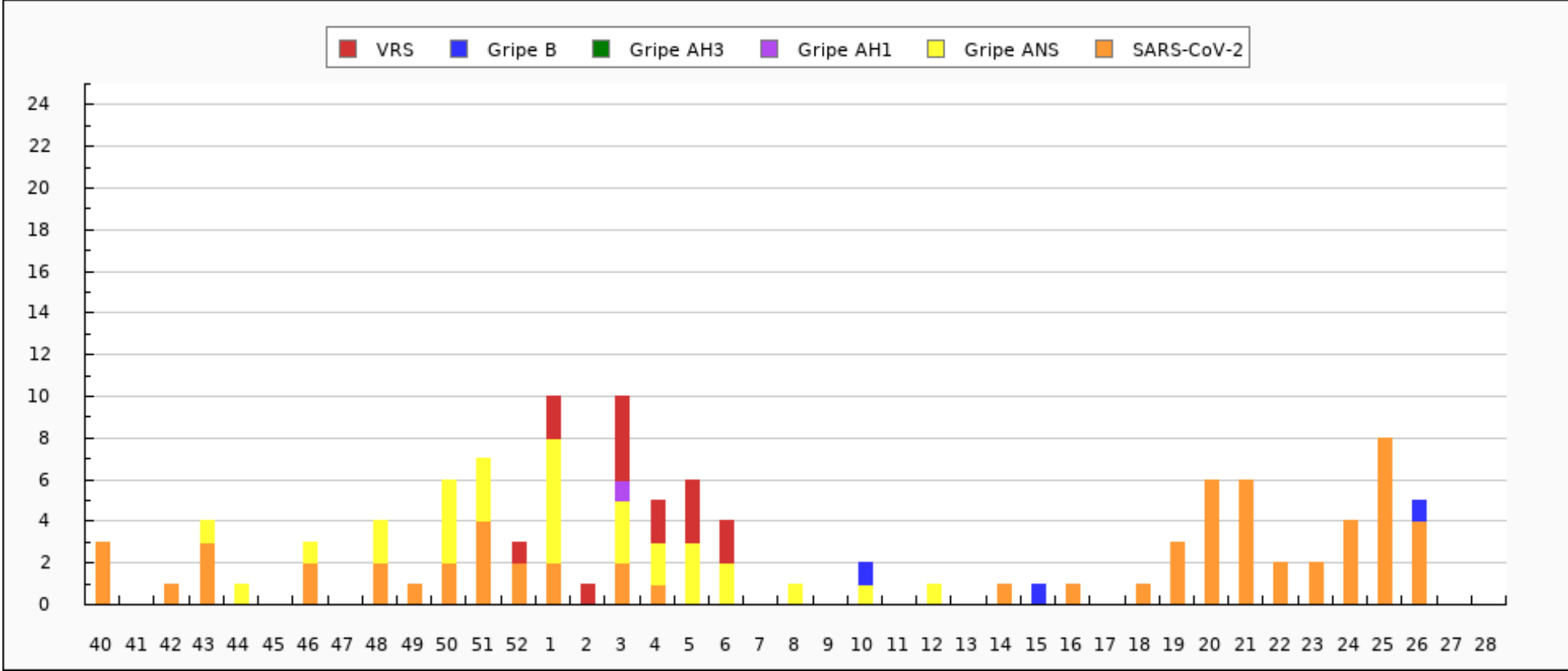



Evolución del porcentaje de positividad a SARS-CoV-2, gripe y VRS. Semana 28/2023 - semana 28/2024 Ceuta

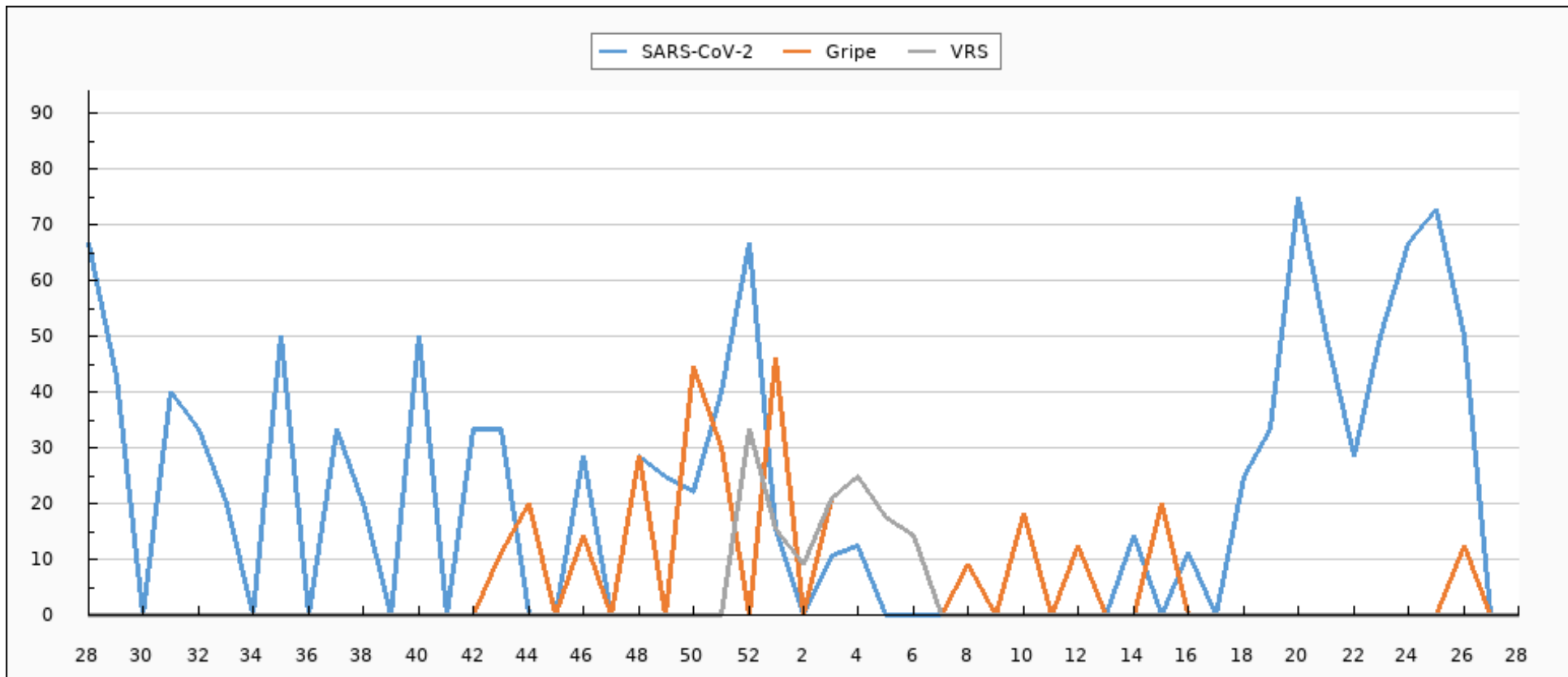



Evolución de muestras positivas a SARS-CoV-2, gripe A, gripe B y VRS. Semana 28/2023 - semana 28/2024 Ceuta

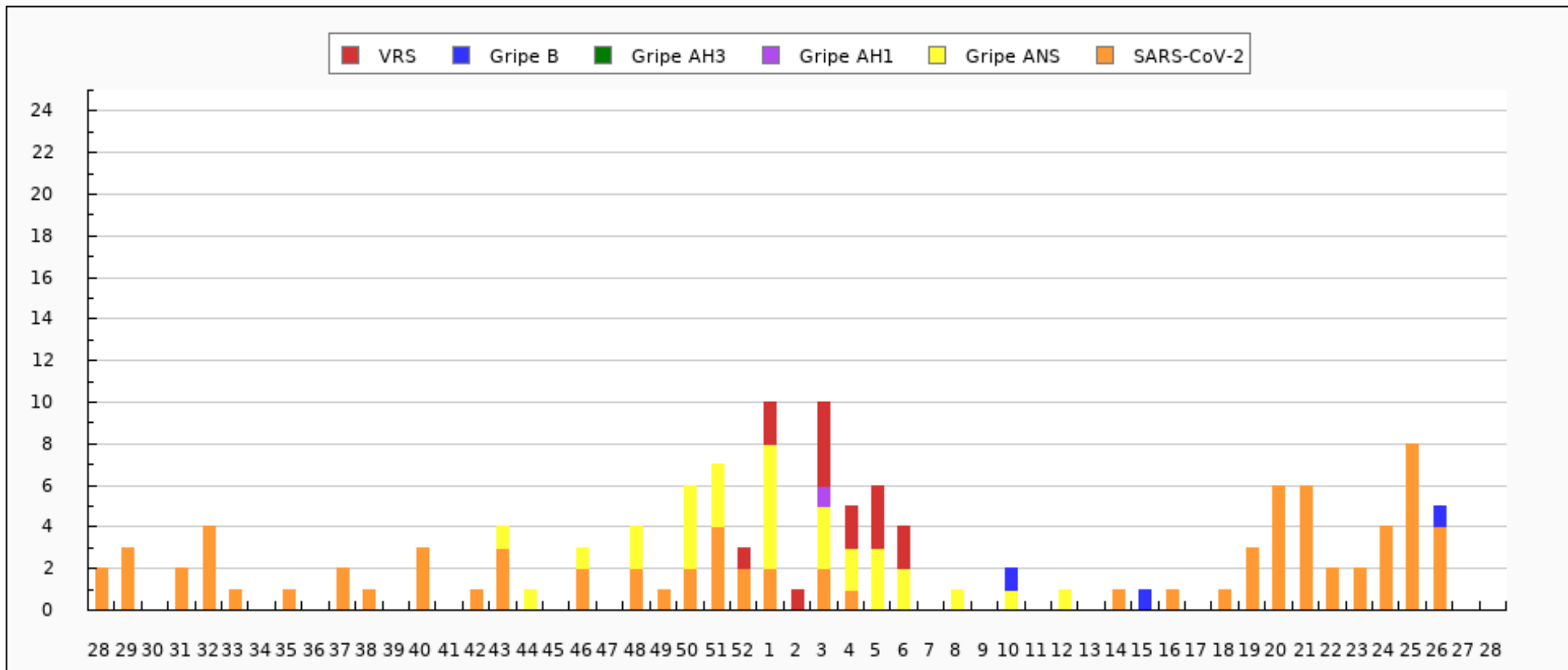



Tipados de virus de la gripe en Ceuta: Temporada actual

| TIPADO | CANTIDAD |
|--------------|-----------|
| ANS | 31 |
| B | 3 |
| AH1pdm09 | 1 |
| TOTAL | 35 |



Distribución de detecciones de virus por tipo/subtipo en Ceuta: Temporada actual

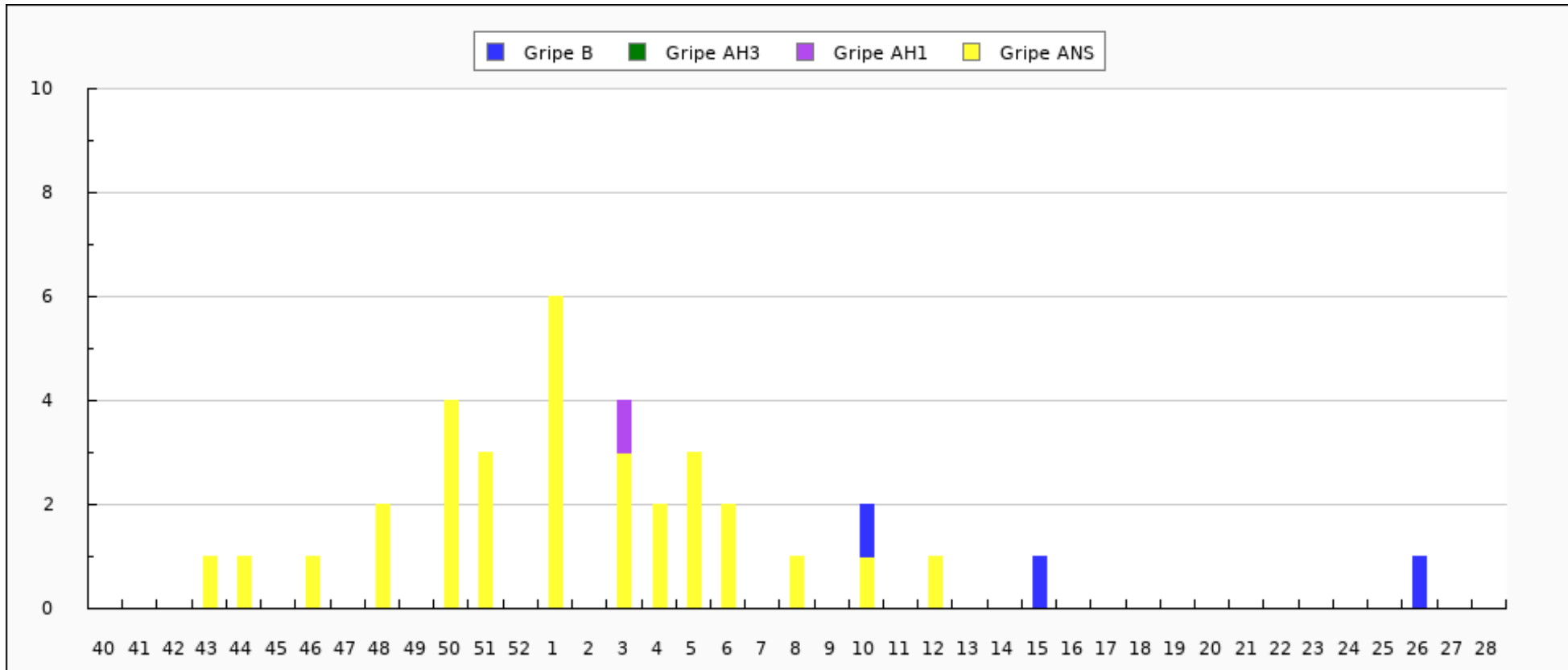



Distribución de detecciones de virus por tipo/subtipo en Ceuta. Semana 28/2023 - semana 28/2024

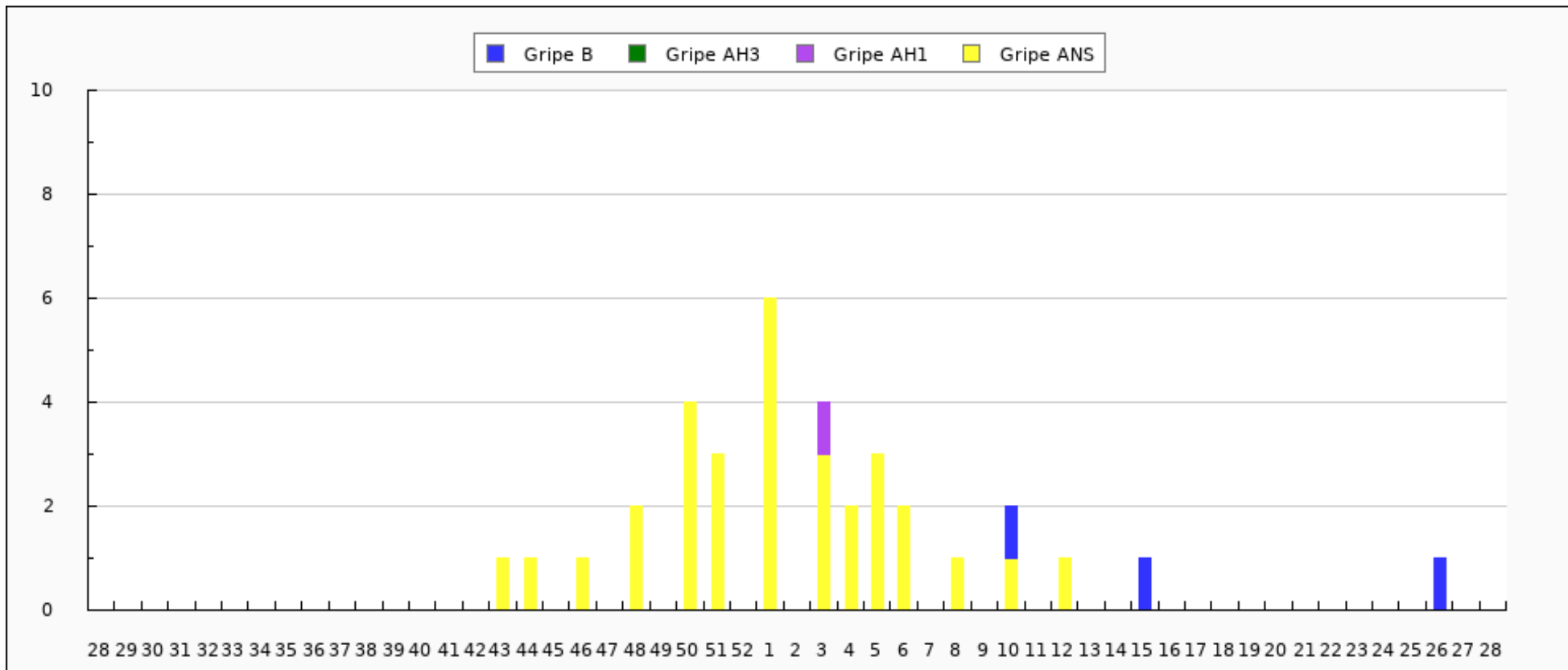



Caracterizaciones de virus de la gripe en Ceuta: Temporada actual

| CEPA | CANTIDAD |
|-------|----------|
| TOTAL | 0 |