



Vigilancia centinela de las IRAs en Atención Primaria-INGESA

Tasas de Incidencia por tramos de edad por 100.000 habitantes. Semana 36/2024 Ceuta

EDAD	CASOS	POBLACIÓN	TASA
0 a 4 años	23	3.413	673,89
5 a 14 años	35	10.140	345,17
15 a 44 años	95	30.633	310,12
45 a 64 años	87	21.512	404,43
>= 65 años	54	9.499	568,48
TOTAL	294	75.197	390,97

Población vigilada: población cubierta por Ingesa a 17 de octubre de 2022 del componente sindrómico de la vigilancia de las IRAs.



Tasas de Incidencia semanal de IRAs, temporada 2023-2024 Ceuta. Casos por 100.000 habitantes

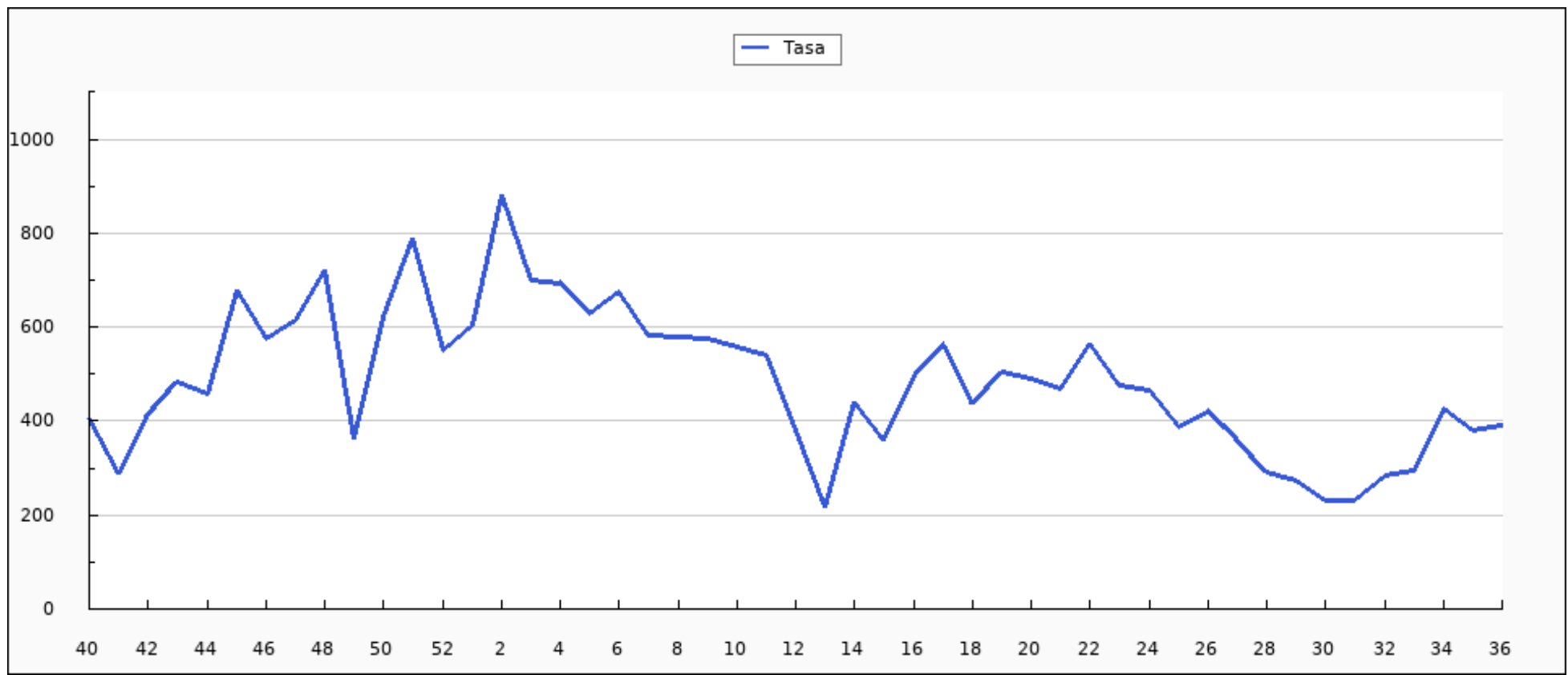



Casos semanales de IRA por grupo de edad, temporada 2023-2024 Ceuta

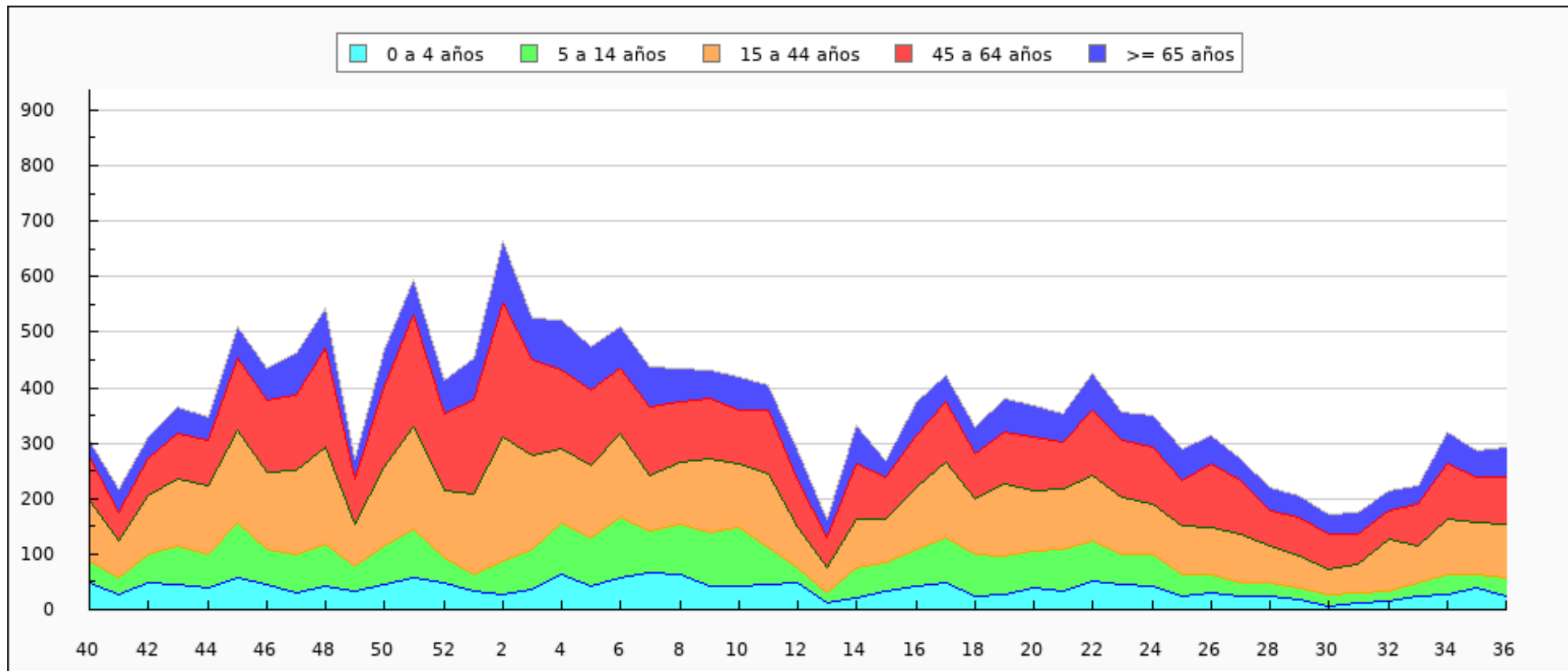



Casos semanales de IRA por sexo, temporada 2023-2024 Ceuta

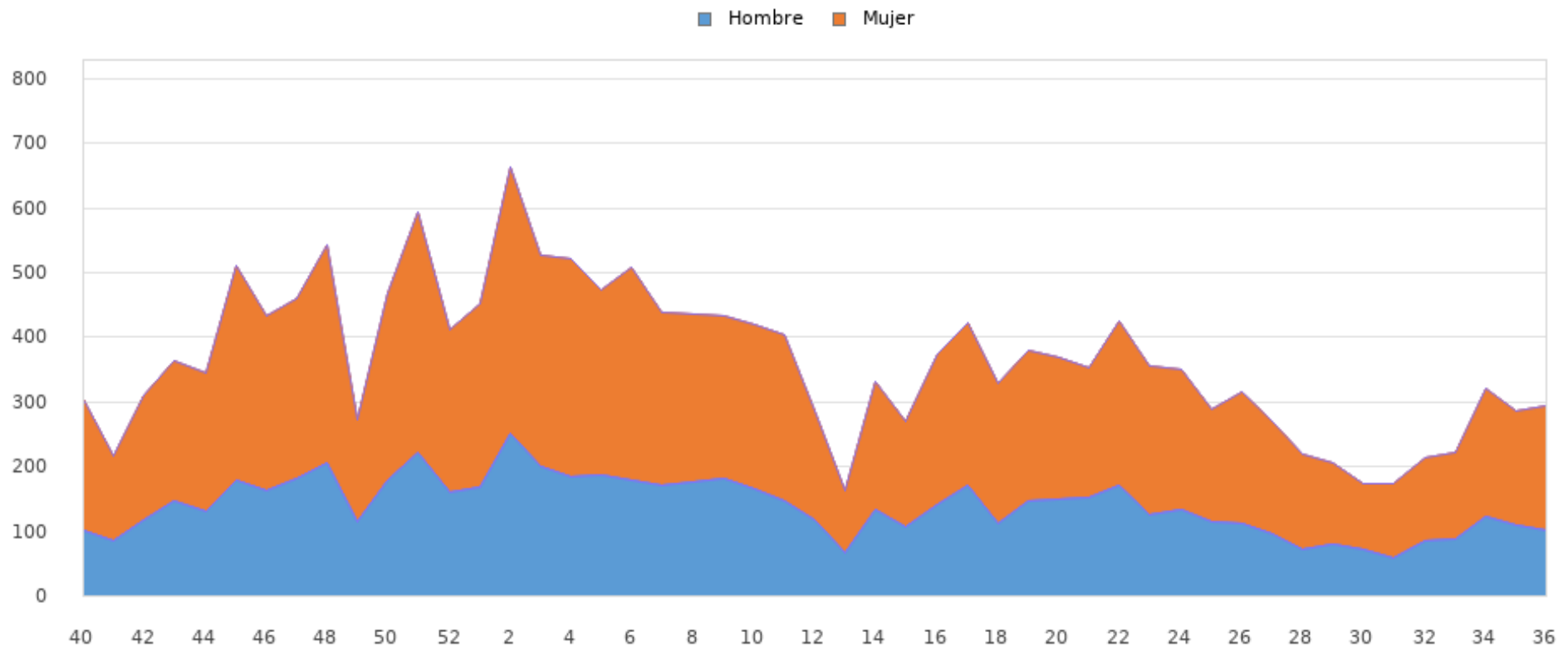



Tasas de Incidencia semanal de IRAs por grupo de edad, temporada 2023-2024 Ceuta

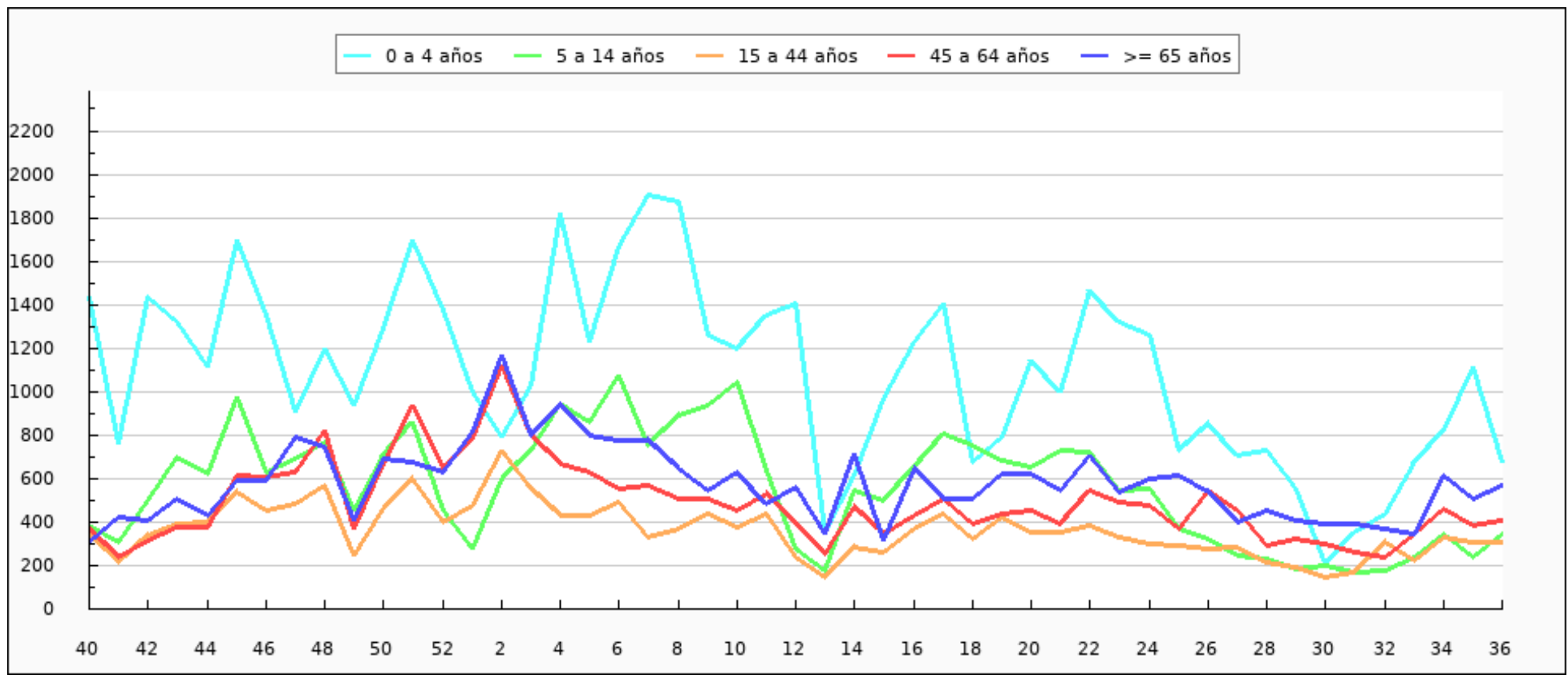



Tasas de Incidencia semanal de IRAs por sexo, temporada 2023-2024 Ceuta

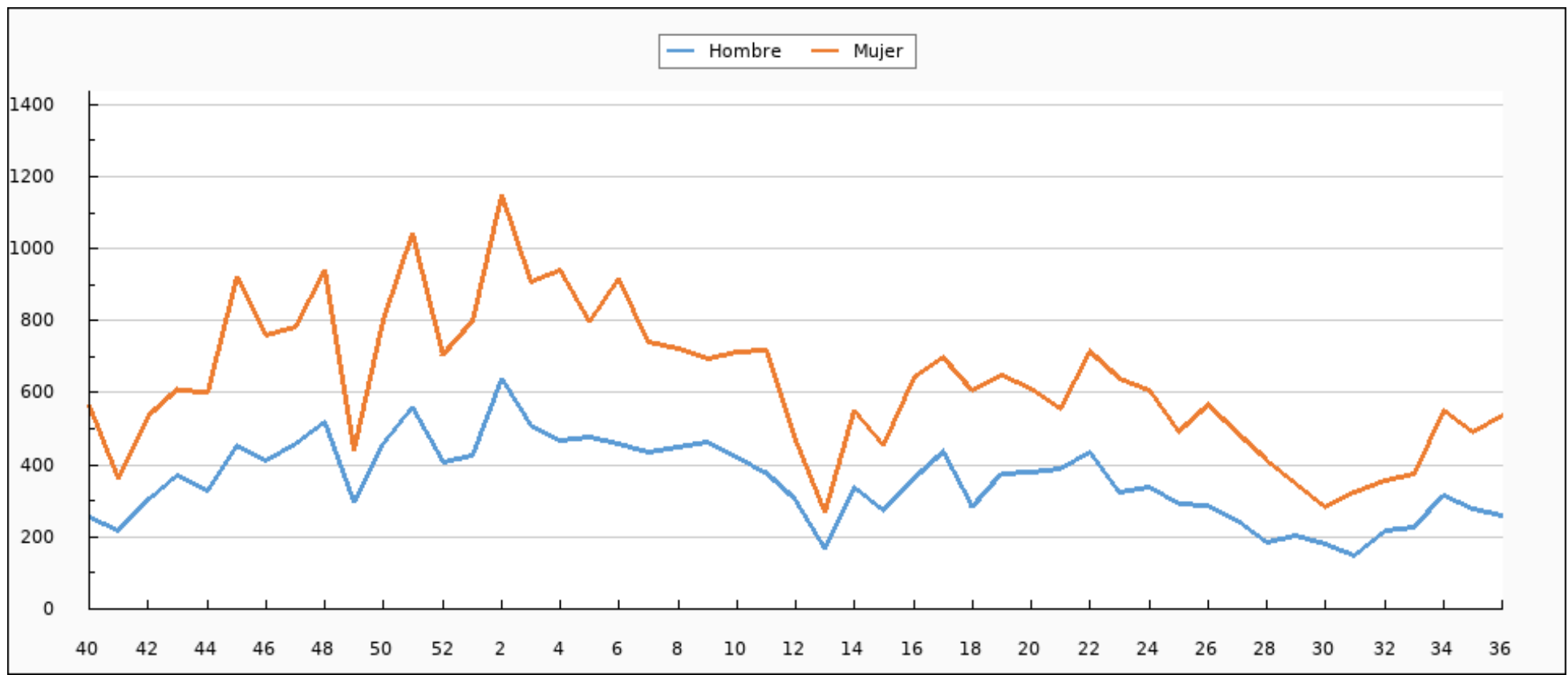



Tasas de Incidencia semanal de IRAs, semana 36/2023 - semana 36/2024 Ceuta. Casos por 100.000 habitantes

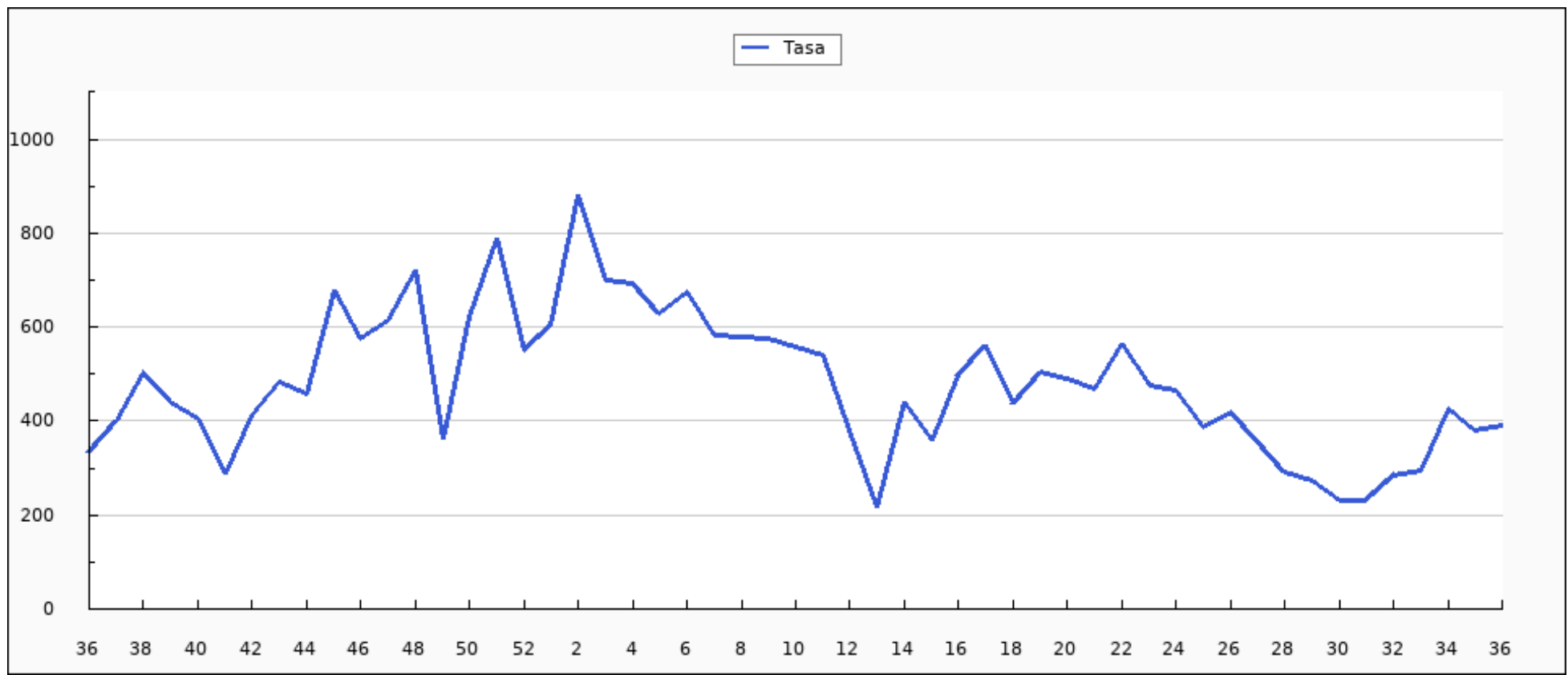



Casos semanales de IRAs por grupo de edad, semana 36/2023 - semana 36/2024 Ceuta

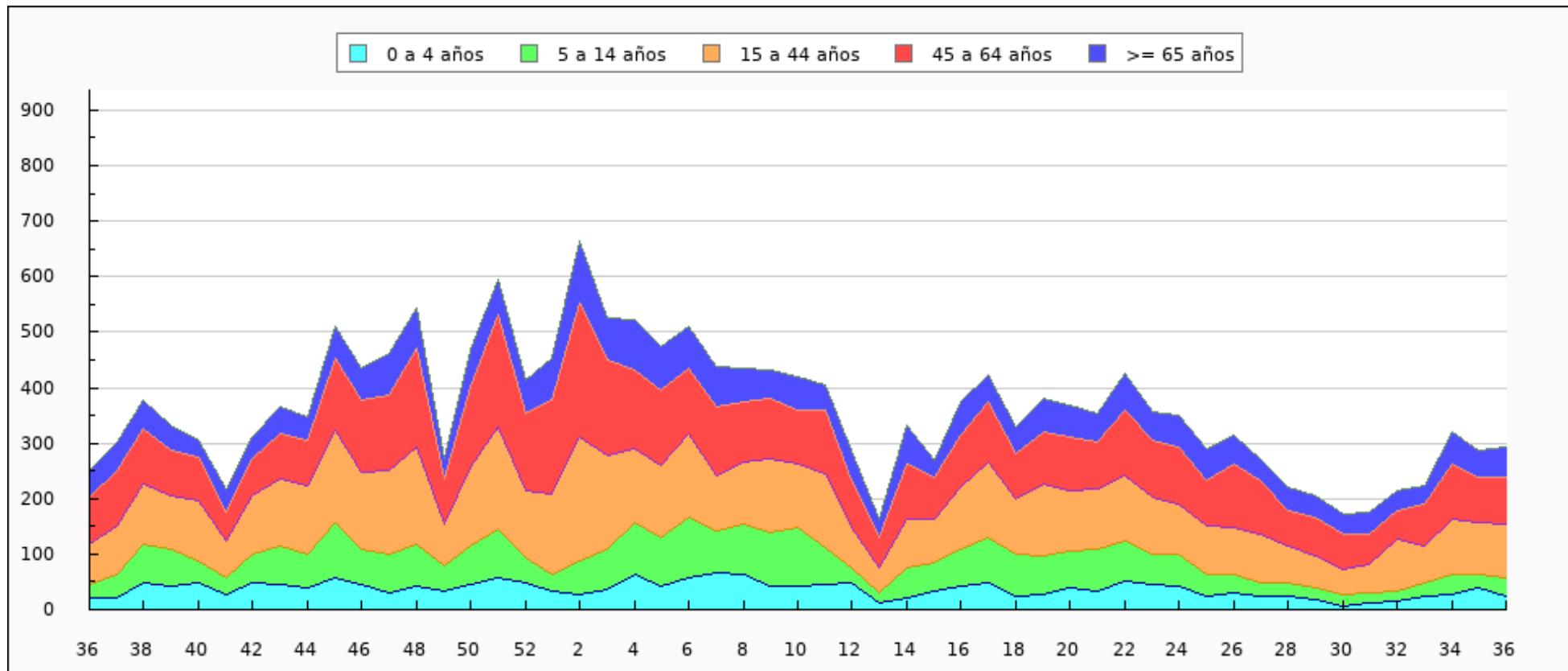



Casos semanales de IRAs por sexo, semana 36/2023 - semana 36/2024 Ceuta

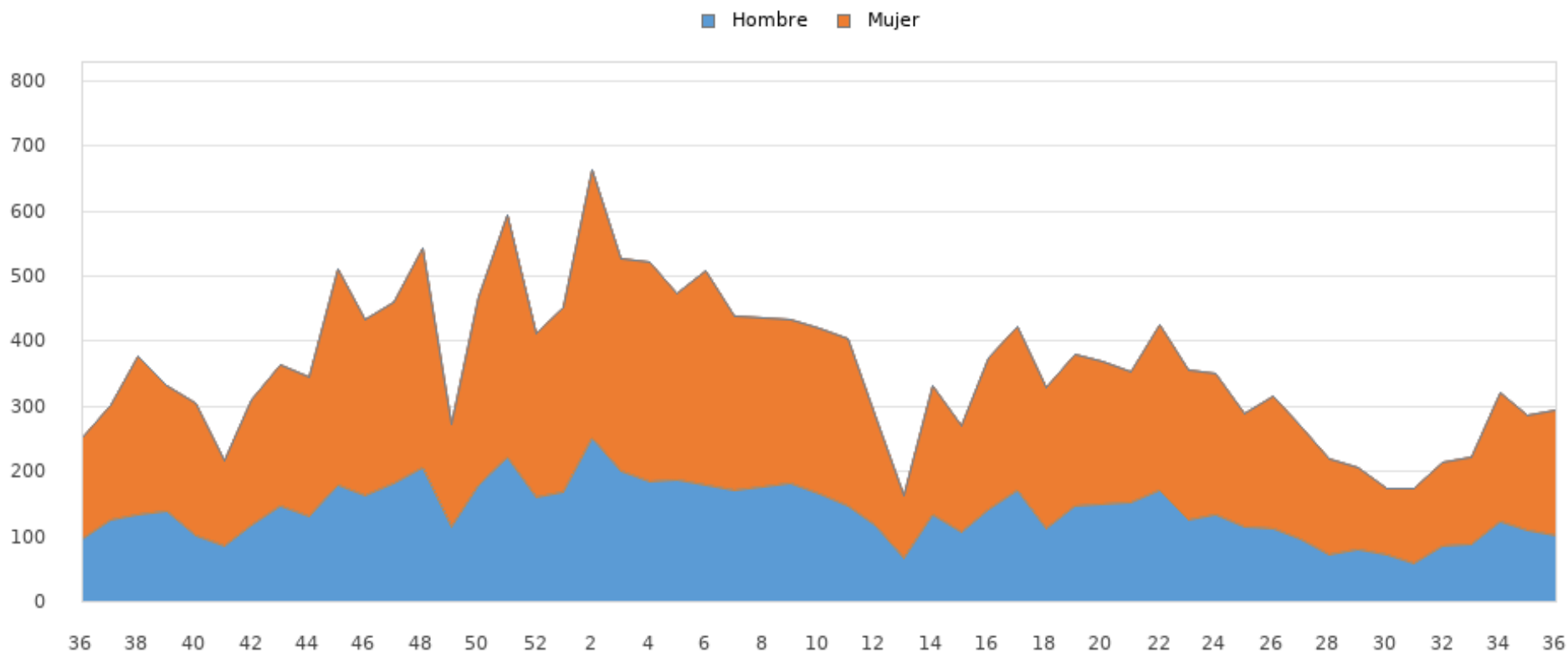



Tasas de Incidencia semanal de IRAs por grupo de edad, semana 36/2023 - semana 36/2024 Ceuta

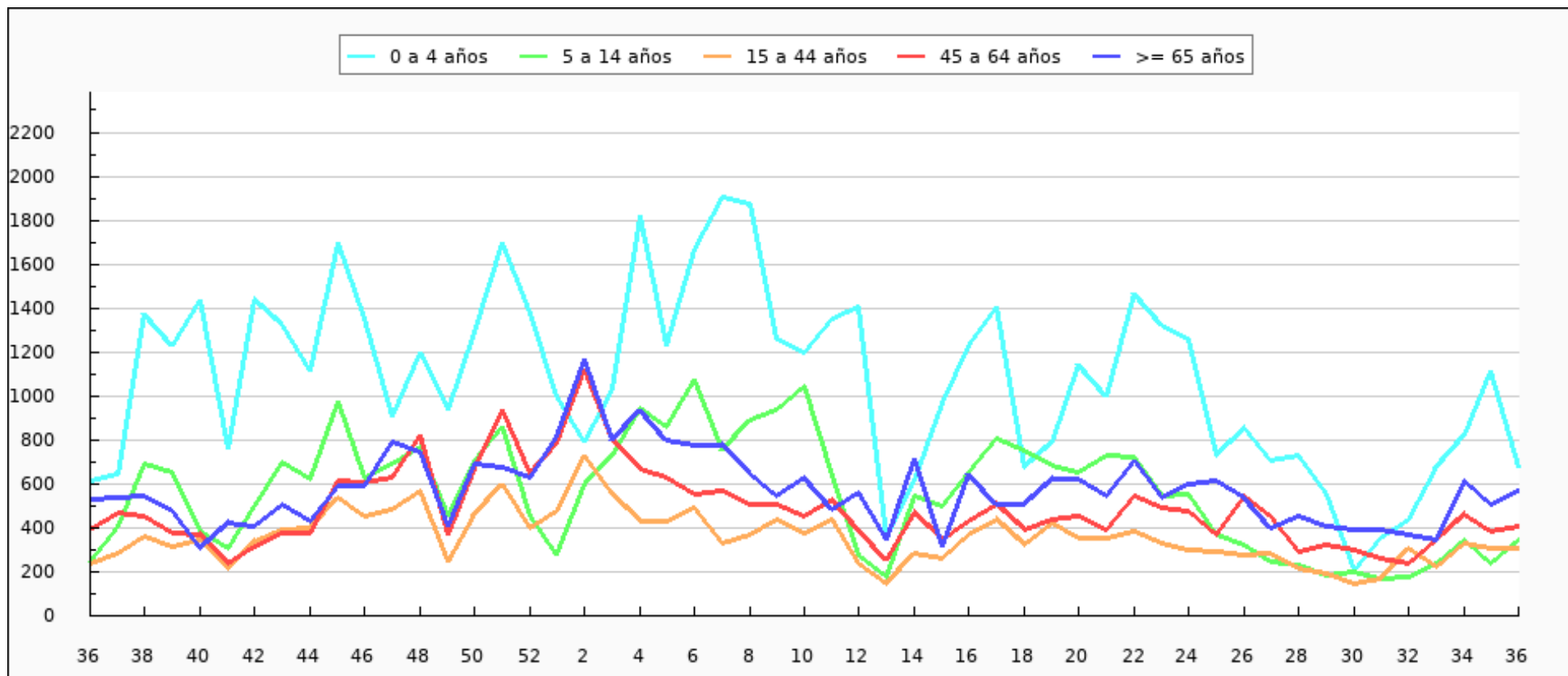



Tasas de Incidencia semanal de IRAs por sexo, semana 36/2023 - semana 36/2024 Ceuta

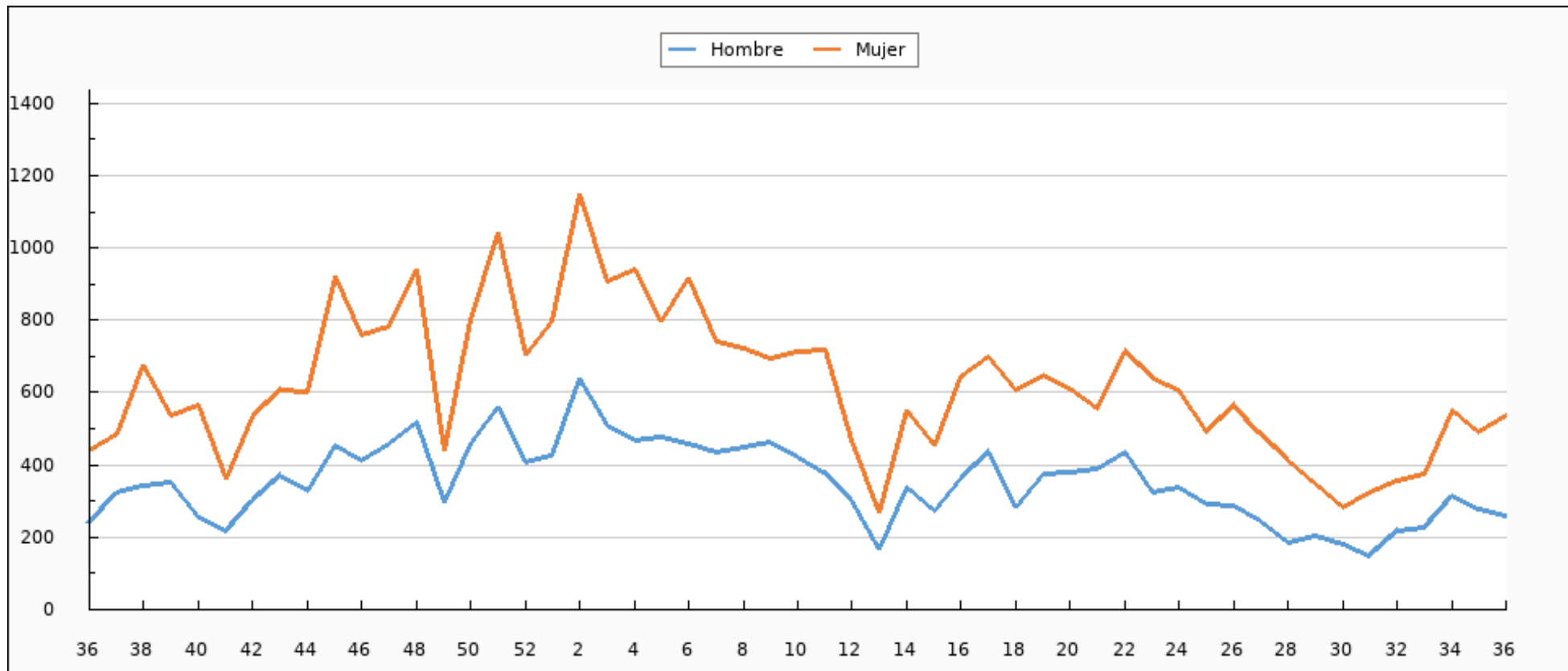



IRAs declaradas por INGESA. Semana 36/2024 Ceuta

CIE9	ENFERMEDAD	SEMANA 36	TEMPORADA
460	NASOFARINGITIS AGUDA (RESFRIADO COMÚN)	97	5.505
466.0	BRONQUITIS AGUDA	50	3.679
462	FARINGITIS AGUDA	60	3.038
463	AMIGDALITIS AGUDA	61	2.867
079.82	CORONAVIRUS ASOCIADO A SARS-CoV-2	8	1.161
487.0	GRIPE	4	720
465.0	LARINGOFARINGITIS AGUDA	3	283
464.0	LARINGITIS AGUDA	6	275
466.1	BRONQUIOLITIS AGUDA	2	137
485	BRONCONEUMONÍA - ORGANISMO SIN ESPECIFICAR	0	86
487.8	GRIPE CON OTRAS MANIFESTACIONES	1	74
486	NEUMONÍA - ORGANISMO SIN ESPECIFICAR	0	22
480	NEUMONÍA VÍRICA	1	13
464.4	CRUP LARINGEO	0	8
487.1	GRIPE CON OTRAS MANIFESTACIONES RESPIRATORIAS	1	8
079.6	VIRUS RESPIRATORIO SINCITAL (RSV)	0	2



CIE9	ENFERMEDAD	SEMANA 36	TEMPORADA
466.11	BRONQUIOLITIS AGUDA DEBIDO AL VIRUS RESPIRATORIO SINCITAL	0	2
466.19	BRONQUIOLITIS AGUDA DEBIDO A OTROS ORGANISMOS INFECCIOSOS	0	2
465.9	LOCALIZACION NO ESPECIFICADA	0	0
079.82	CORONAVIRUS ASOCIADO A SARS	0	0
483.8	NEUMONIA POR OTRO ORGANISMO ESPECIFICADO	0	0
466.0	BRONQUITIS AGUDA	0	0
484.8	NEUMONIA EN OTRAS ENF. INFECC. CLASIF. BAJO OTRO CONCEPTO	0	0
465.8	INFECCIONES MÚLTIPLES DE LAS VÍAS RESPIRATORIAS SUPERIORES	0	0
466.1	BRONQUIOLITIS AGUDA	0	0
464.00	LARINGITIS AGUDA SIN MENCION DE OBSTRUCCION	0	0
464.10	TRAQUETEITIS AGUDA	0	0
480	NEUMONIA POR CORONAVIRUS ASOCIADO A SARS	0	0
464.11	TRAQUEITIS AGUDA CON OBSTRUCCION	0	0
462.20	LARINGOTRAQUETEITIS AGUDA	0	0
485	BRONCONEUMONIA ORGANISMO SIN ESPECIFICAR	0	0
464.21	TRAQUEITIS AGUDA CON OBSTRUCCION	0	0
465.9	INFECCIÓN AGUDA DE LAS VÍAS RESPIRATORIAS SUPERIORES DE LOCALIZACIÓN NO ESPECIFICADA	0	0
464.4	CRUP	0	0



CIE9	ENFERMEDAD	SEMANA 36	TEMPORADA
486	NEUMONIA ORGANISMO SIN ESPECIFICAR	0	0
464.30	EPIGLOTITIS AGUDA SIN MENCION DE OBSTRUCCION	0	0
465.9	INFECCIÓN AGUDA DE LAS VÍAS RESPIRATORIAS SUPERIORES DE LOCALIZACIÓN NO ESPECIFICADA	0	0
487.0	GRIPE	0	0
465.8	OTRAS LOCALIZACIONES MULTIPLES DE INF.RESPIRATORIA VIA SUPER	0	0
487.1	GRIPE CON OTRAS MANIFESTACIONES RESPIRATORIAS	0	0
TOTAL		294	17.882



IRAs más comunes por grupos de edad. Semana 36/2024 Ceuta

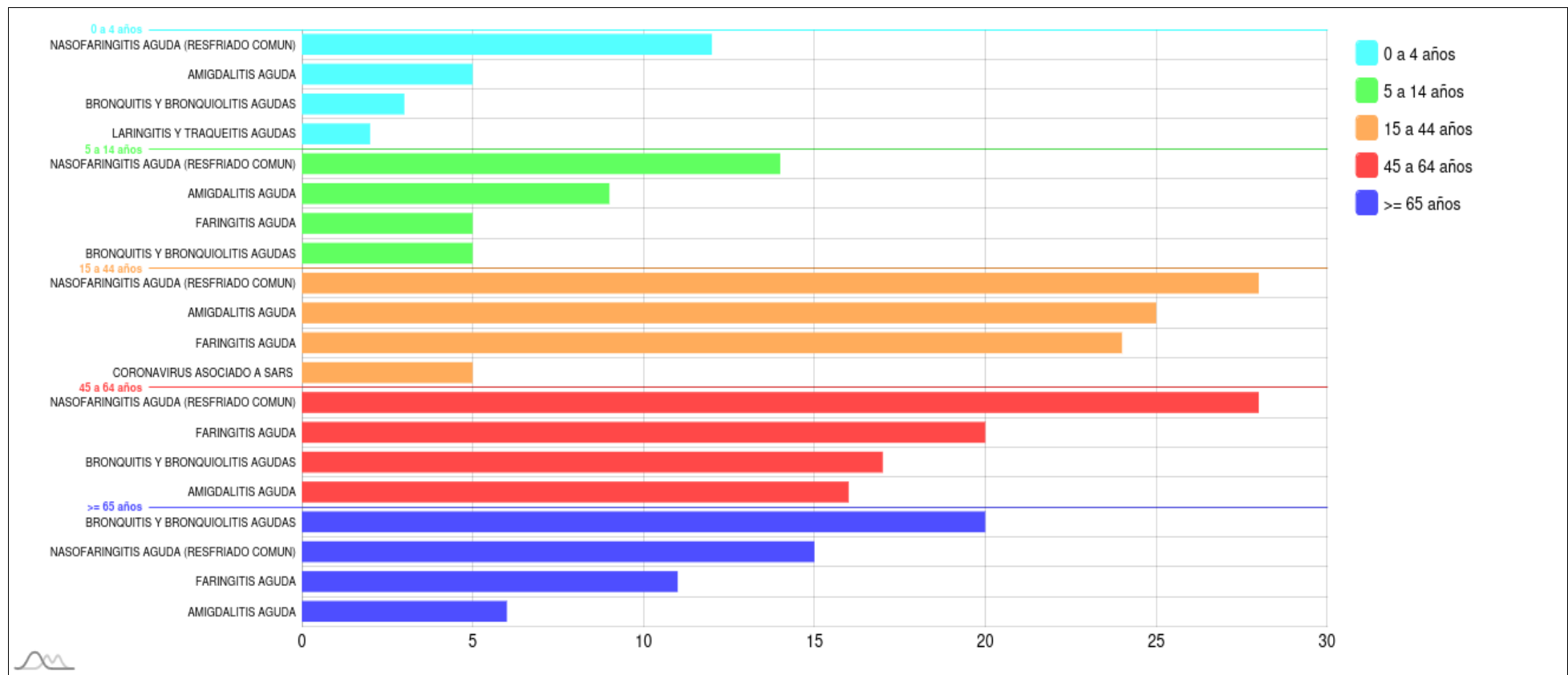



IRAs más comunes por sexo. Semana 36/2024 Ceuta

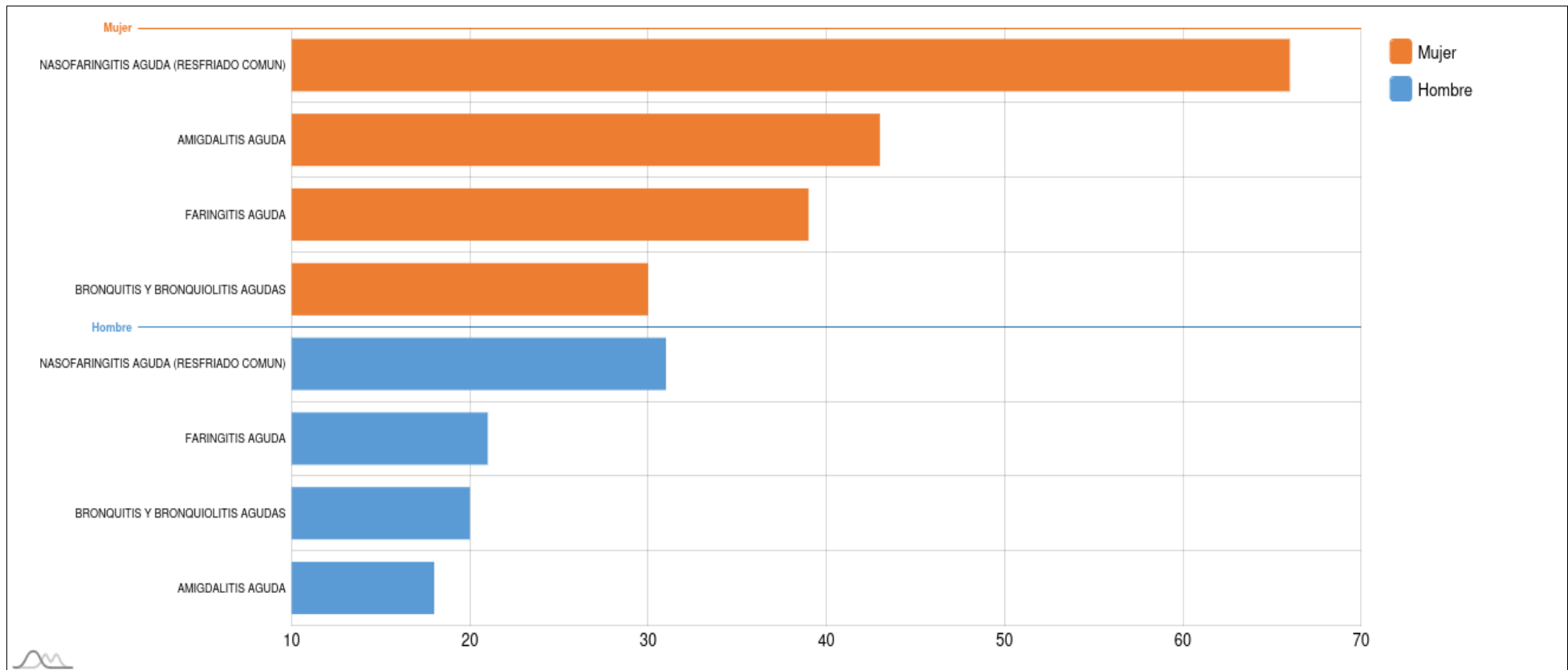



Muestras centinelas analizadas y porcentaje de positividad a SARS-CoV-2, gripe y VRS. Desde la semana 40/2023 Ceuta

	SEMANA 36*			2023-2024		
	MUESTRAS	POSITIVOS	% POSITIVIDAD	MUESTRAS	POSITIVOS	% POSITIVIDAD
SARS-CoV-2	2	0	0,00	348	68	19,54
Gripe	2	0	0,00	348	36	10,34
VRS	2	0	0,00	348	15	4,31

*El número de muestras enviadas esta semana puede estar afectadas por retraso en la notificación, que se subsanará en semanas posteriores.



Evolución del porcentaje de positividad a SARS-CoV-2, gripe y VRS. Desde la semana 40/2023 Ceuta

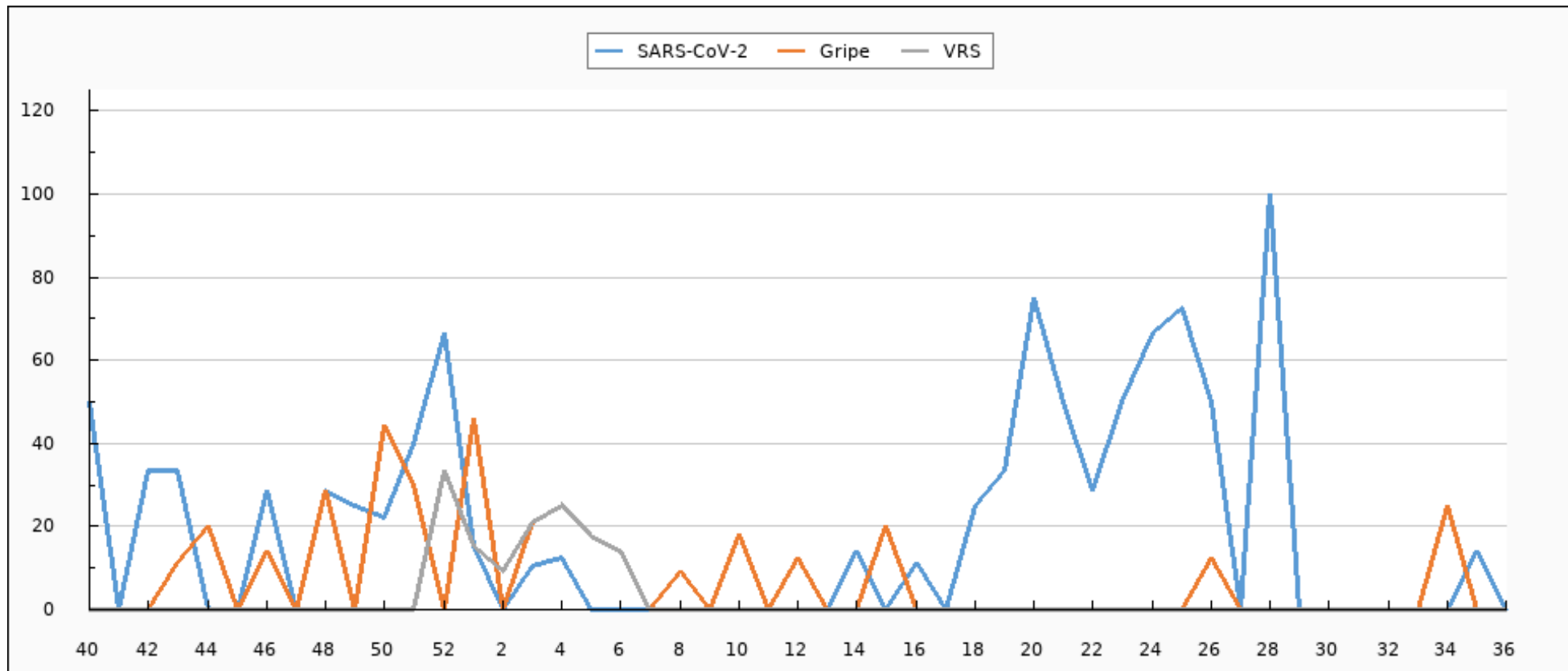



Evolución de muestras positivas a SARS-CoV-2, gripe A, gripe B y VRS. Desde la semana 40/2023 Ceuta

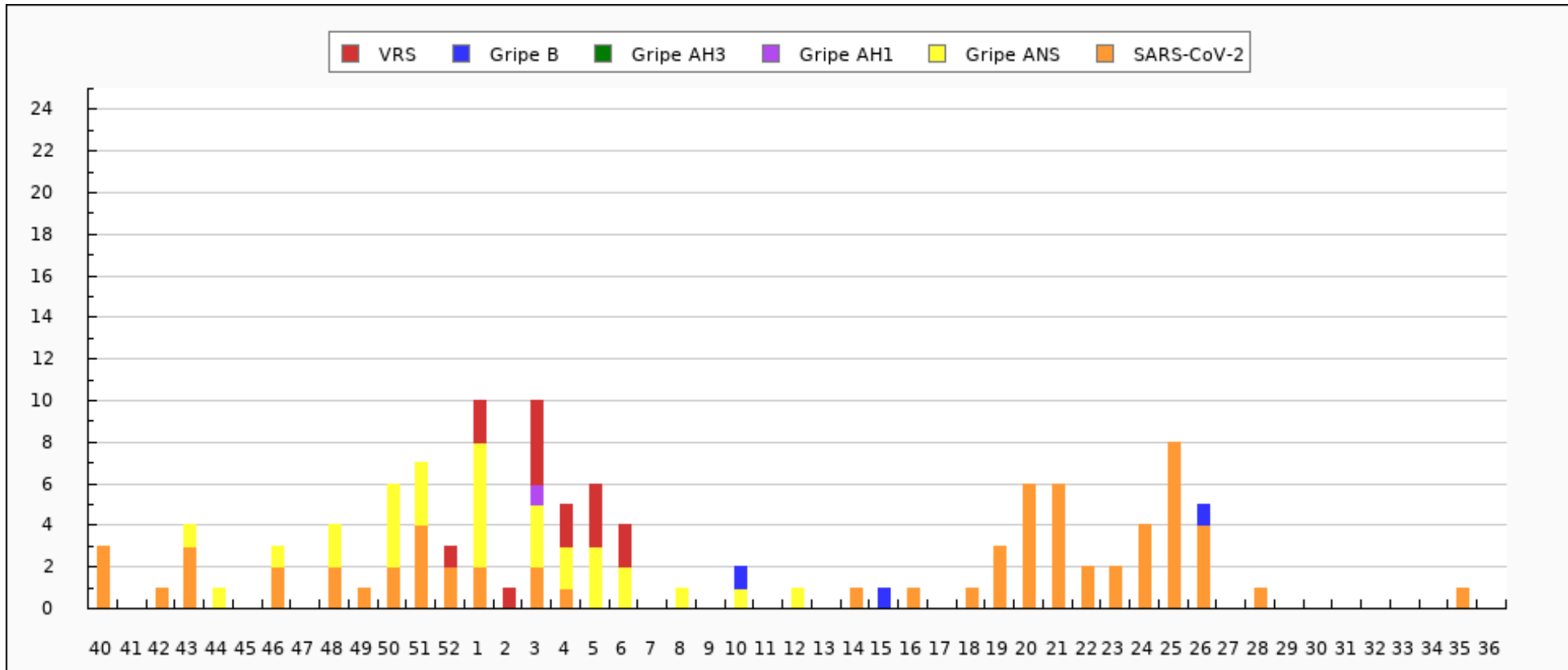



Evolución del porcentaje de positividad a SARS-CoV-2, gripe y VRS. Semana 36/2023 - semana 36/2024 Ceuta

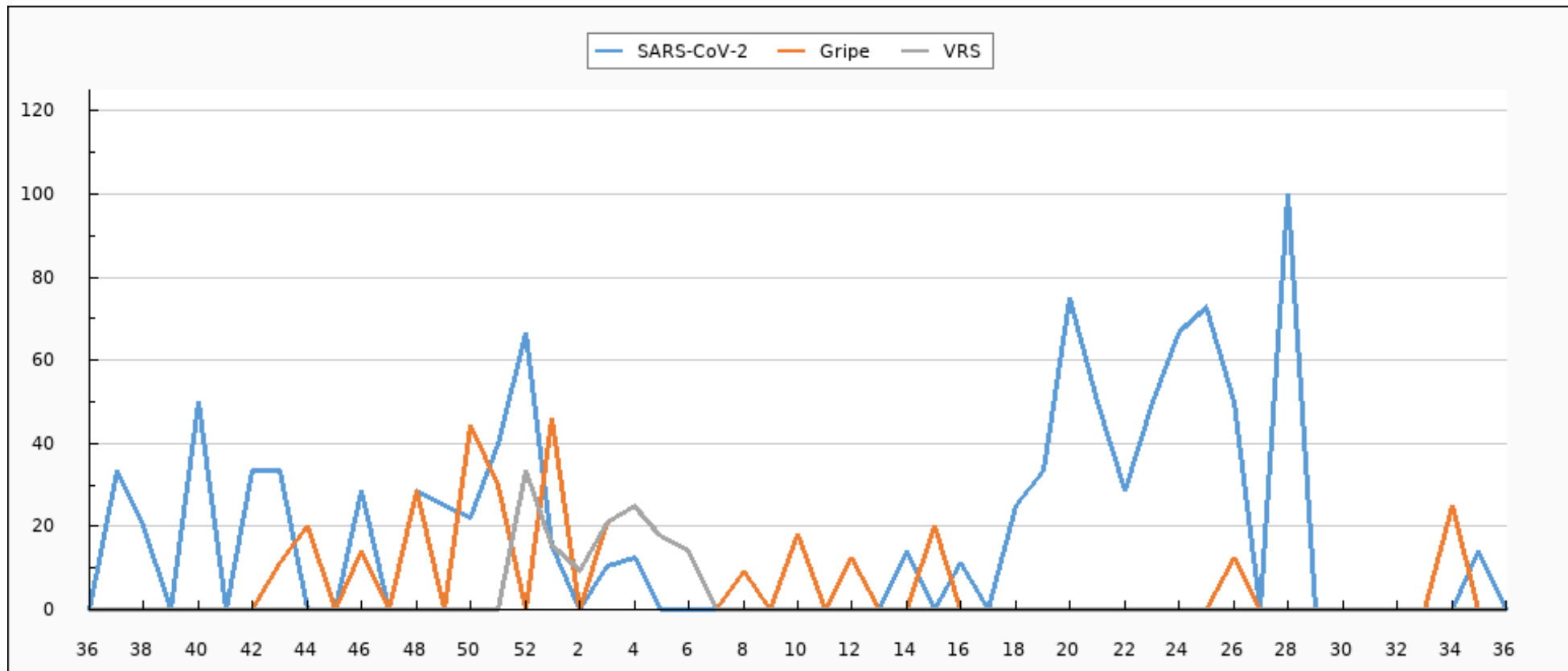



Evolución de muestras positivas a SARS-CoV-2, gripe A, gripe B y VRS. Semana 36/2023 - semana 36/2024 Ceuta

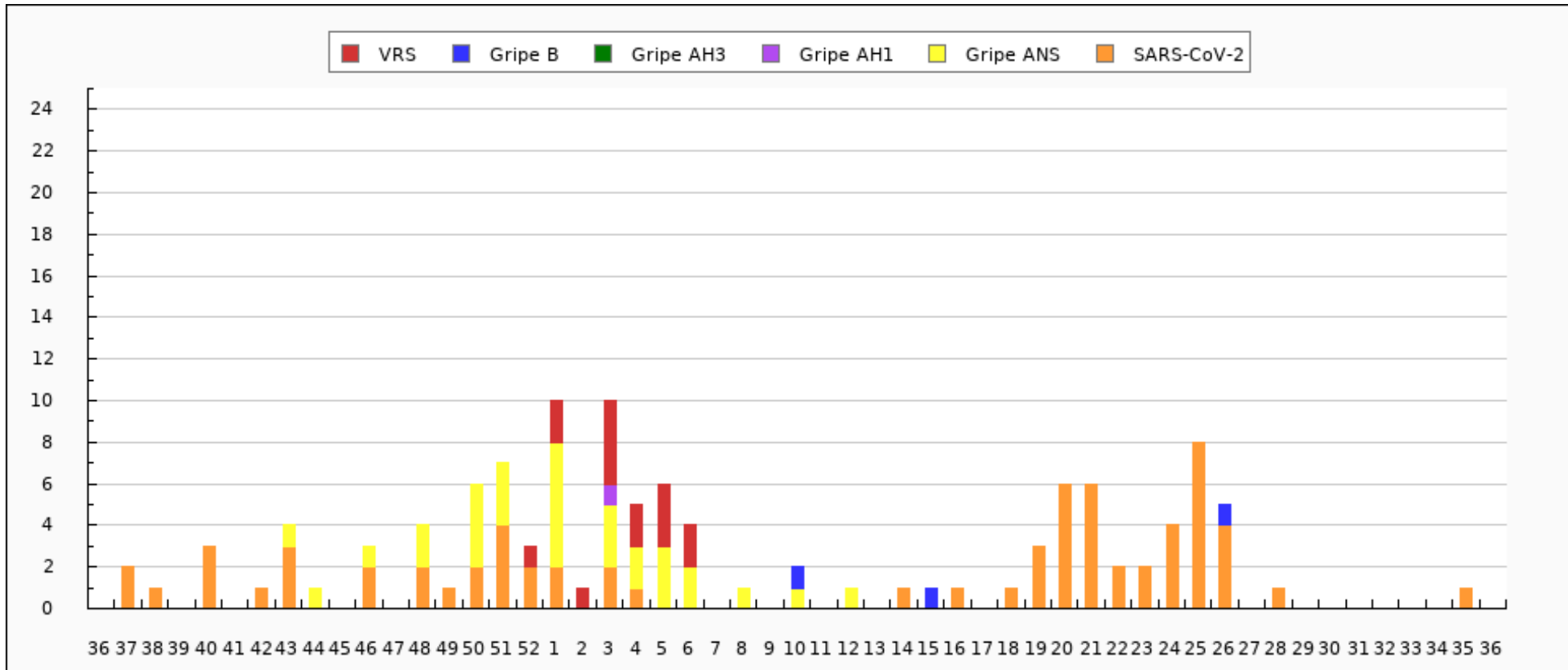



Tipados de virus de la gripe en Ceuta: Temporada actual

TIPADO	CANTIDAD
ANS	31
B	3
AH1pdm09	1
TOTAL	35



Distribución de detecciones de virus por tipo/subtipo en Ceuta: Temporada actual

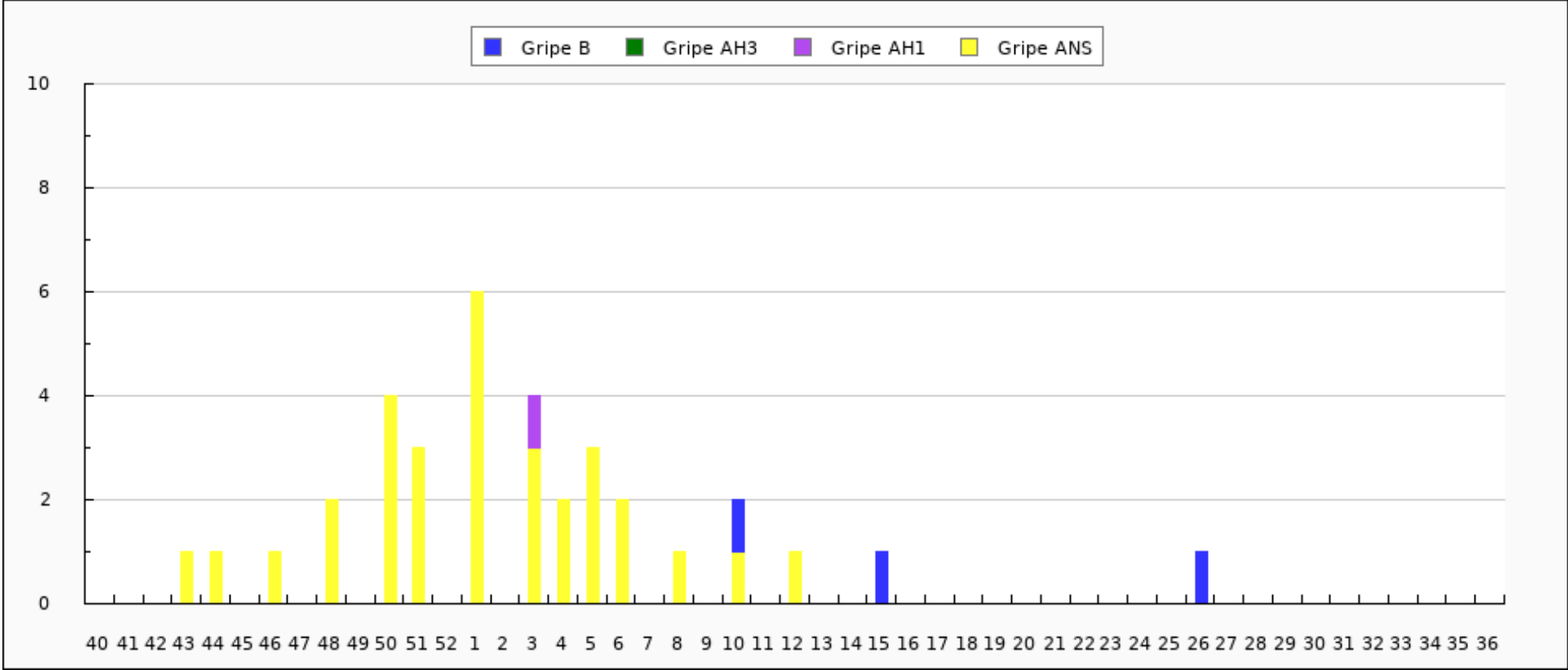



Distribución de detecciones de virus por tipo/subtipo en Ceuta. Semana 36/2023 - semana 36/2024

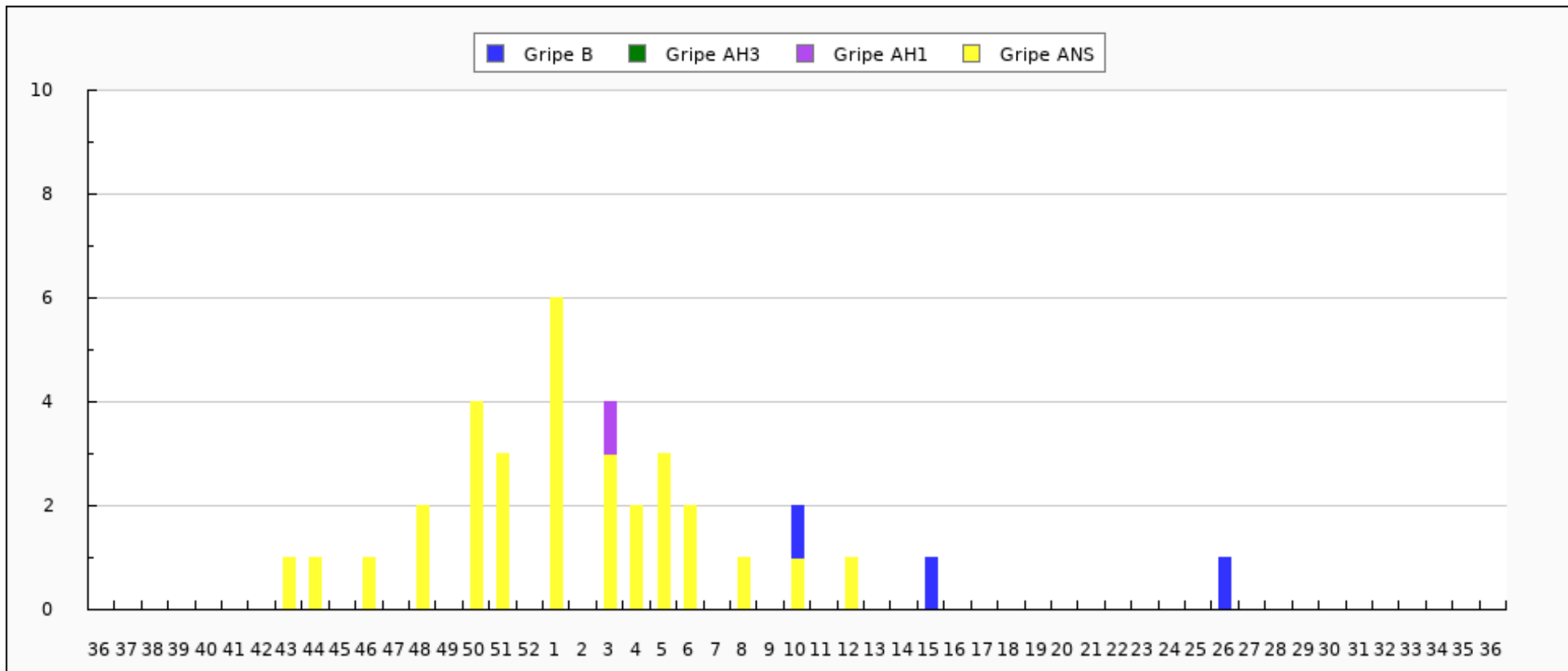



Caracterizaciones de virus de la gripe en Ceuta: Temporada actual

CEPA	CANTIDAD
TOTAL	0