



Vigilancia centinela de las IRAs en Atención Primaria-INGESA

Tasas de Incidencia por tramos de edad por 100.000 habitantes. Semana 38/2024 Ceuta

EDAD	CASOS	POBLACIÓN	TASA
0 a 4 años	41	3.413	1.201,29
5 a 14 años	53	10.140	522,68
15 a 44 años	105	30.633	342,77
45 a 64 años	84	21.512	390,48
>= 65 años	52	9.499	547,43
TOTAL	335	75.197	445,50

Población vigilada: población cubierta por Ingesa a 17 de octubre de 2022 del componente sindrómico de la vigilancia de las IRAs.



Tasas de Incidencia semanal de IRAs, temporada 2023-2024 Ceuta. Casos por 100.000 habitantes

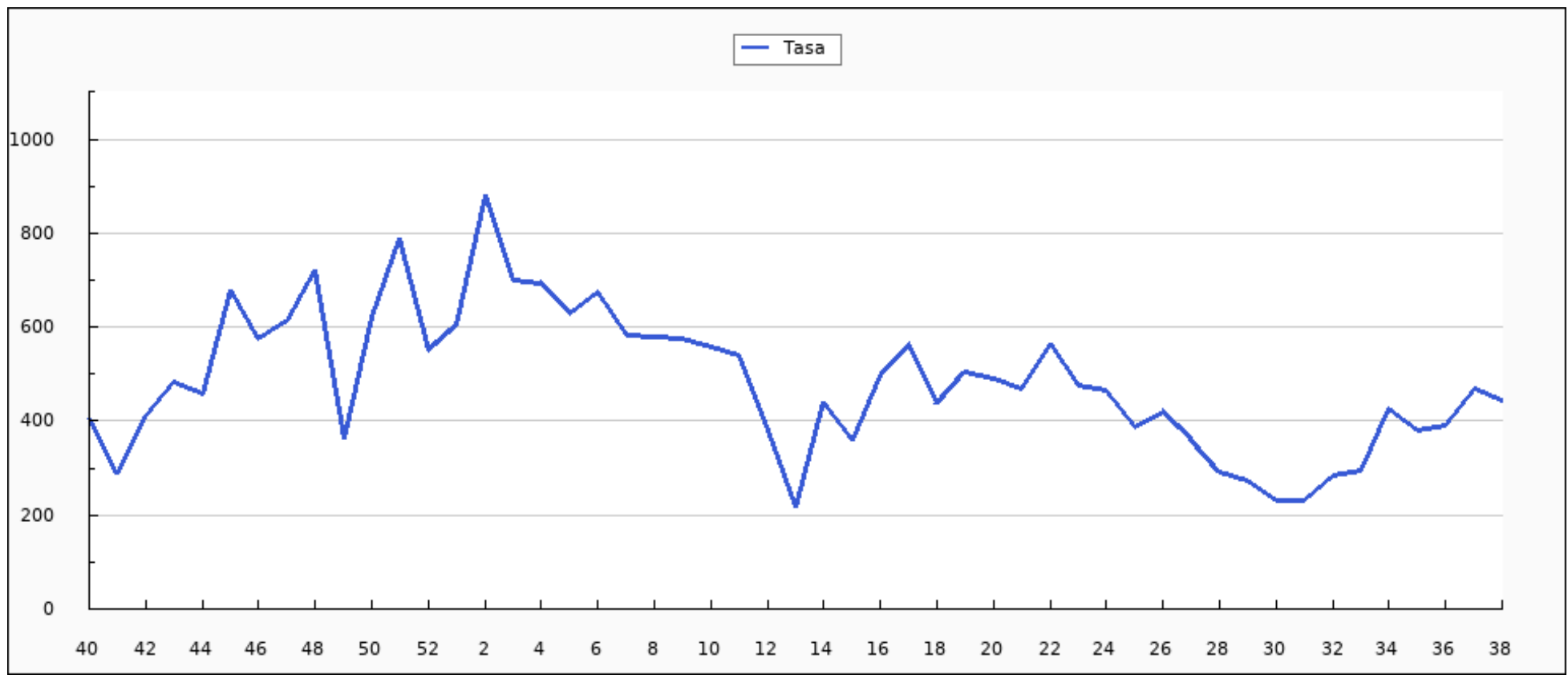



Casos semanales de IRA por grupo de edad, temporada 2023-2024 Ceuta

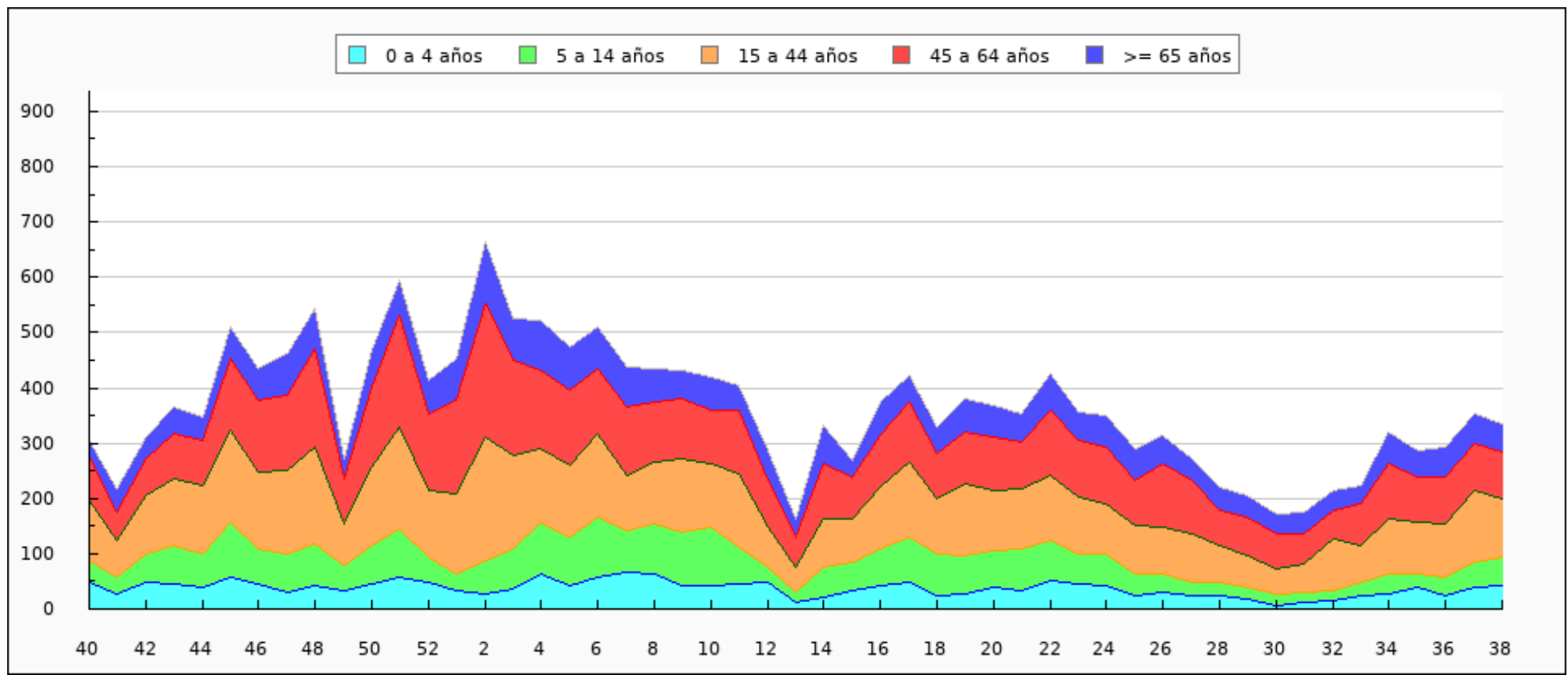



Casos semanales de IRA por sexo, temporada 2023-2024 Ceuta

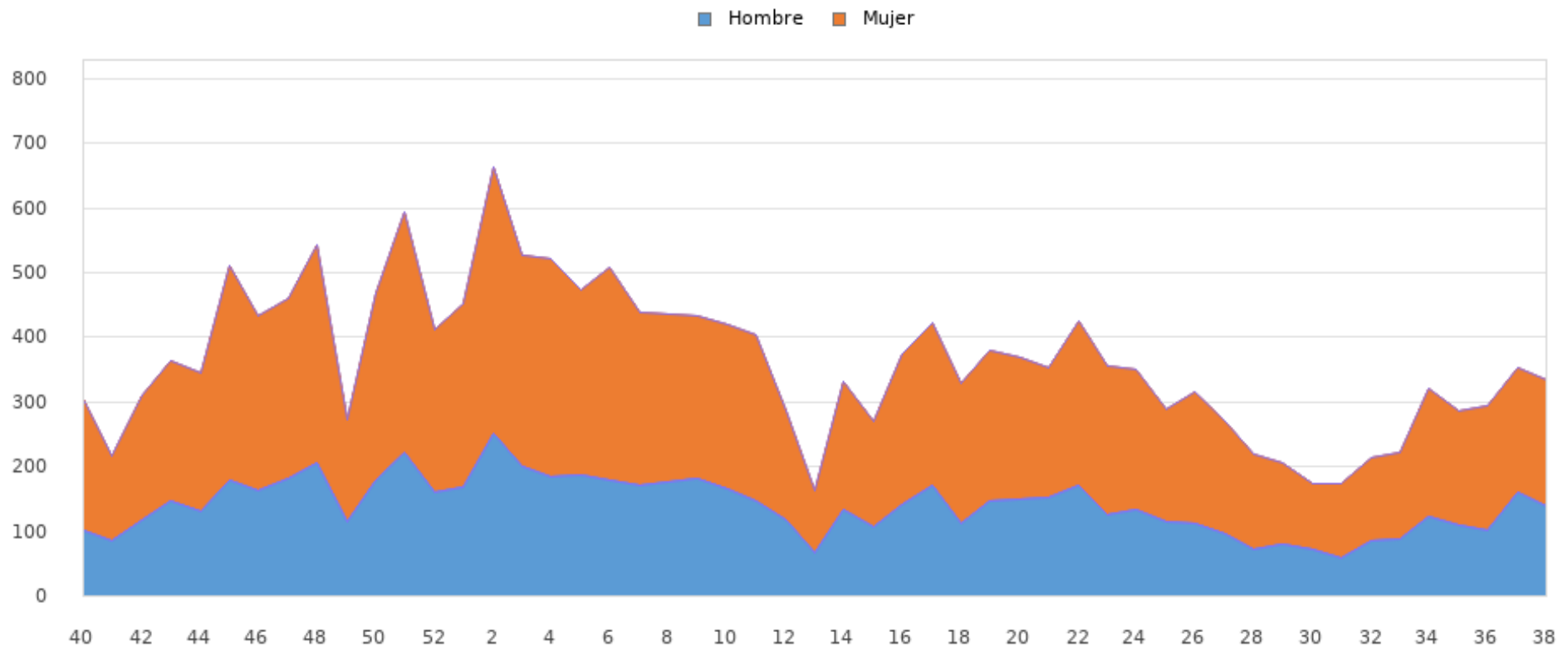



Tasas de Incidencia semanal de IRAs por grupo de edad, temporada 2023-2024 Ceuta

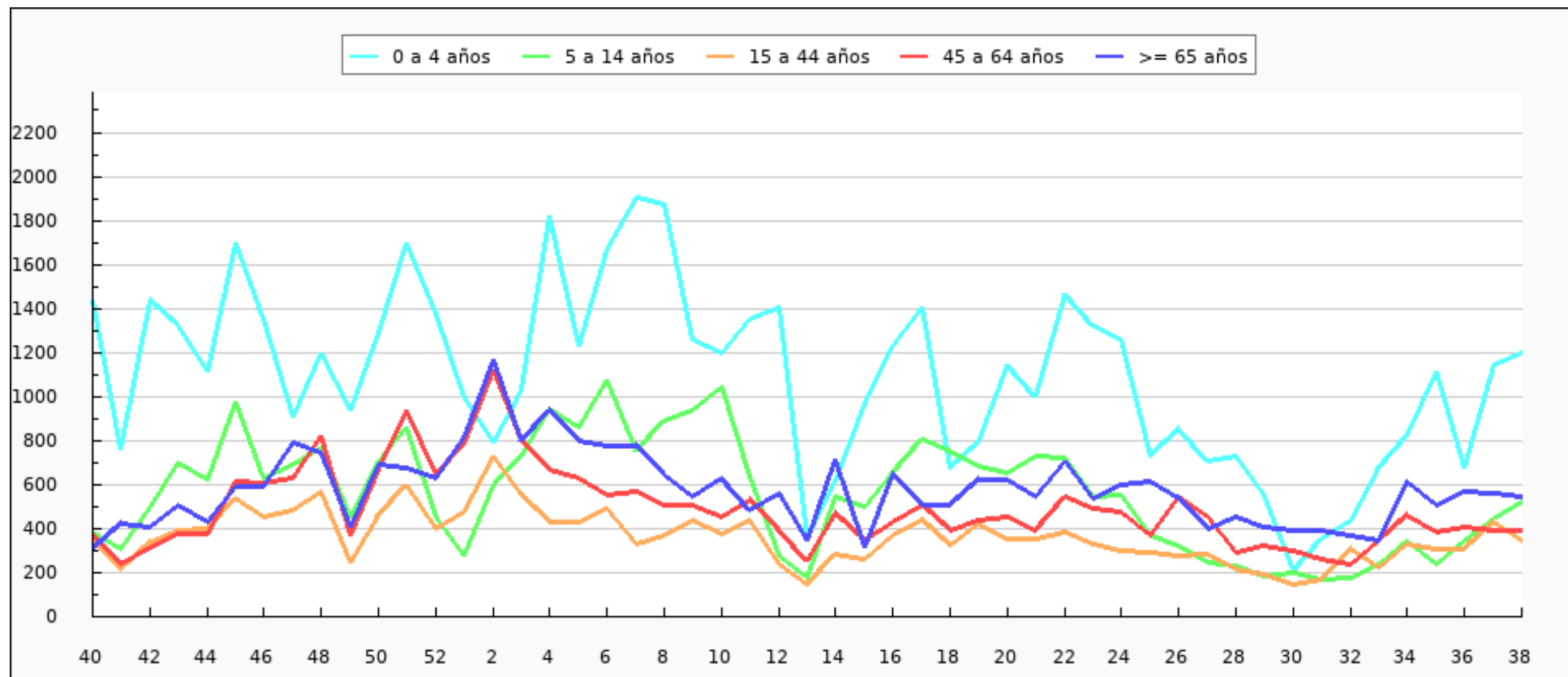



Tasas de Incidencia semanal de IRAs por sexo, temporada 2023-2024 Ceuta

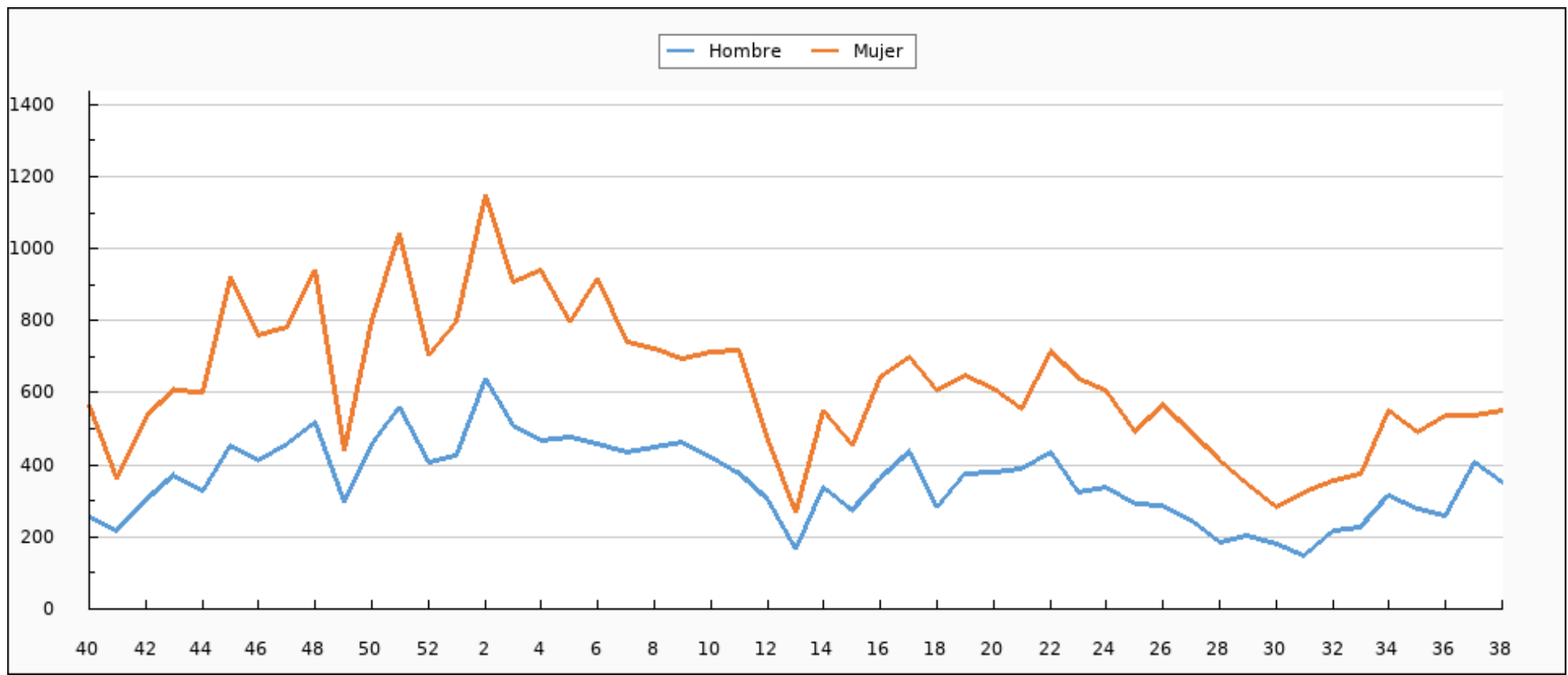



Tasas de Incidencia semanal de IRAs, semana 38/2023 - semana 38/2024 Ceuta. Casos por 100.000 habitantes

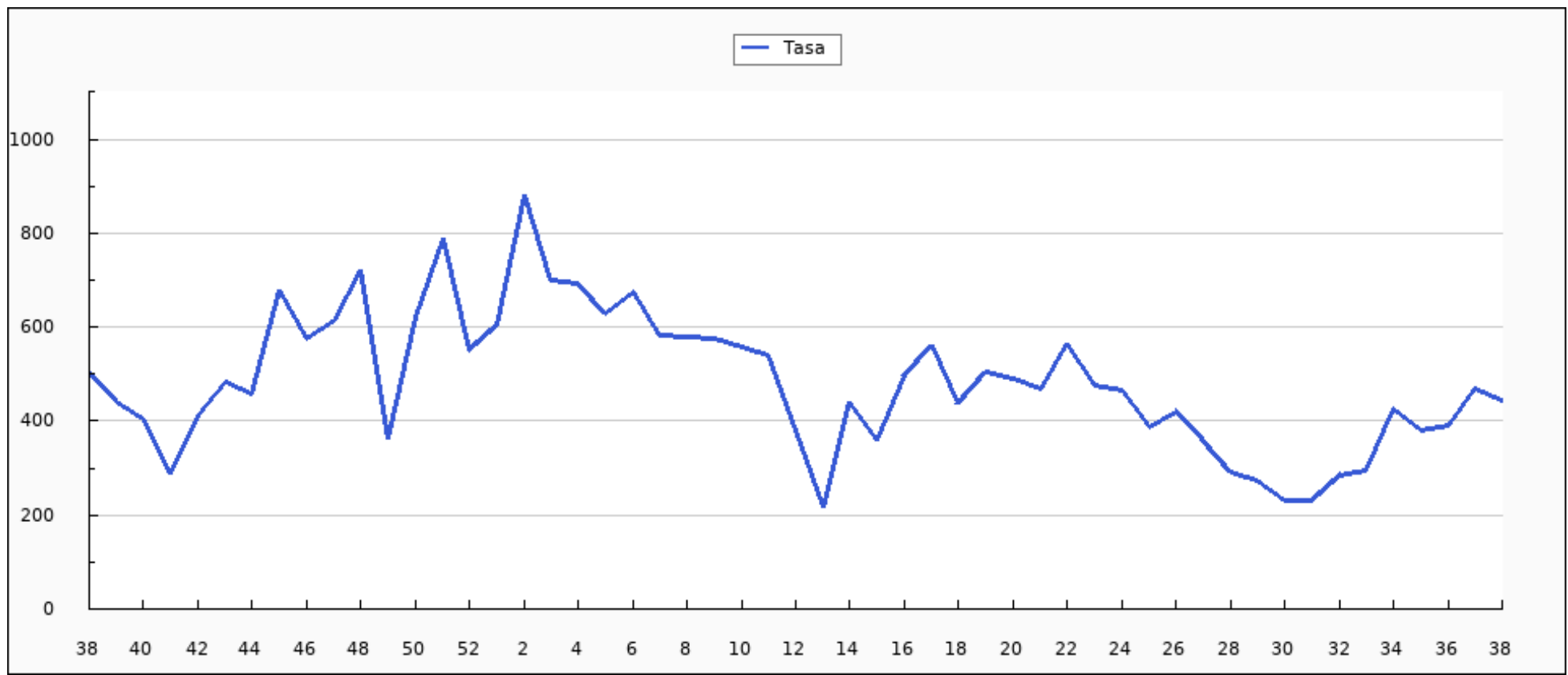



Casos semanales de IRAs por grupo de edad, semana 38/2023 - semana 38/2024 Ceuta

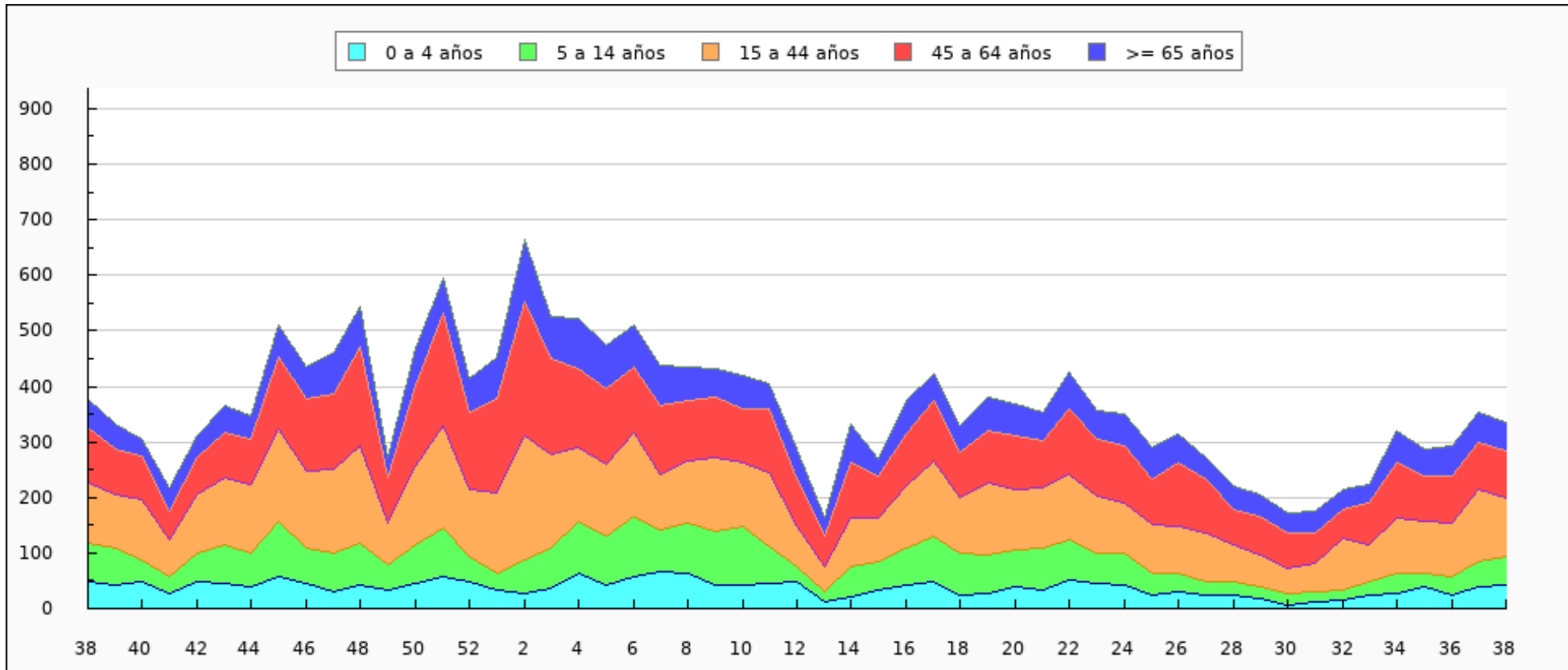



Casos semanales de IRAs por sexo, semana 38/2023 - semana 38/2024 Ceuta

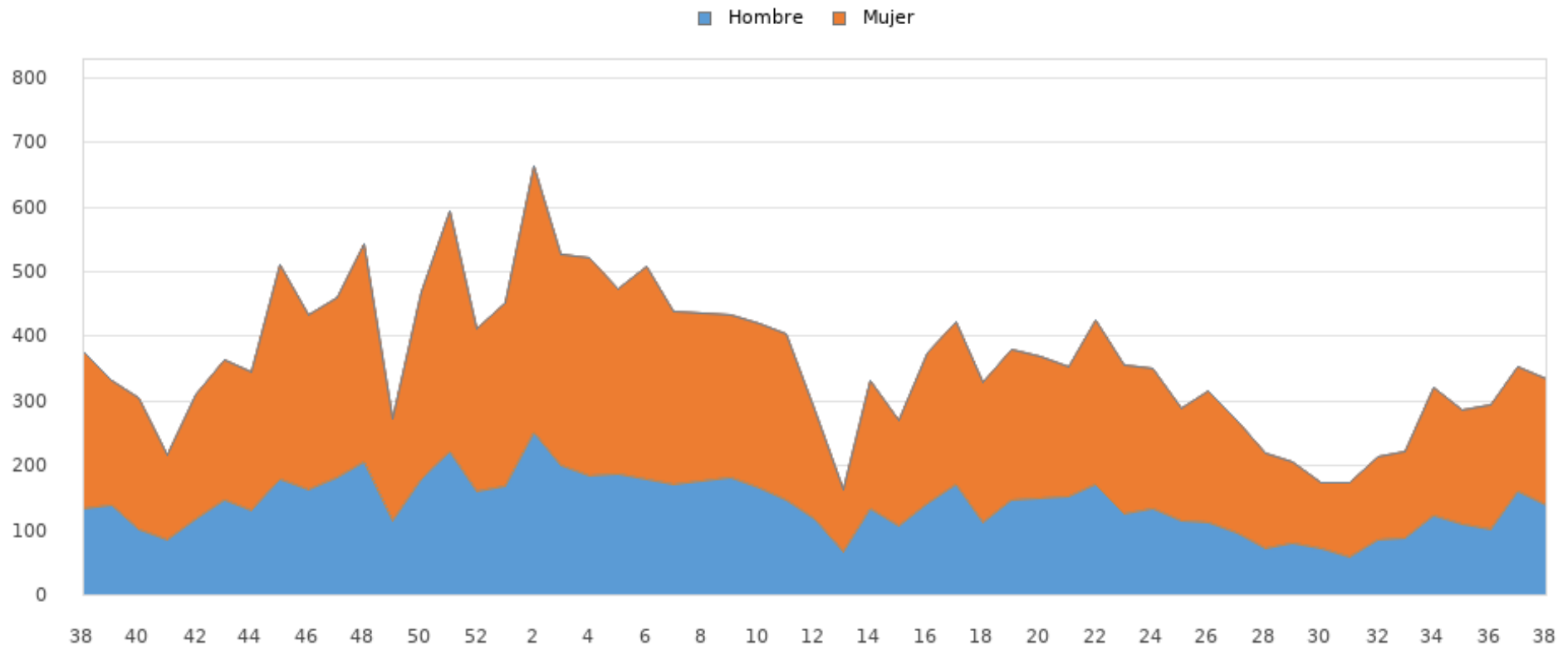



Tasas de Incidencia semanal de IRAs por grupo de edad, semana 38/2023 - semana 38/2024 Ceuta

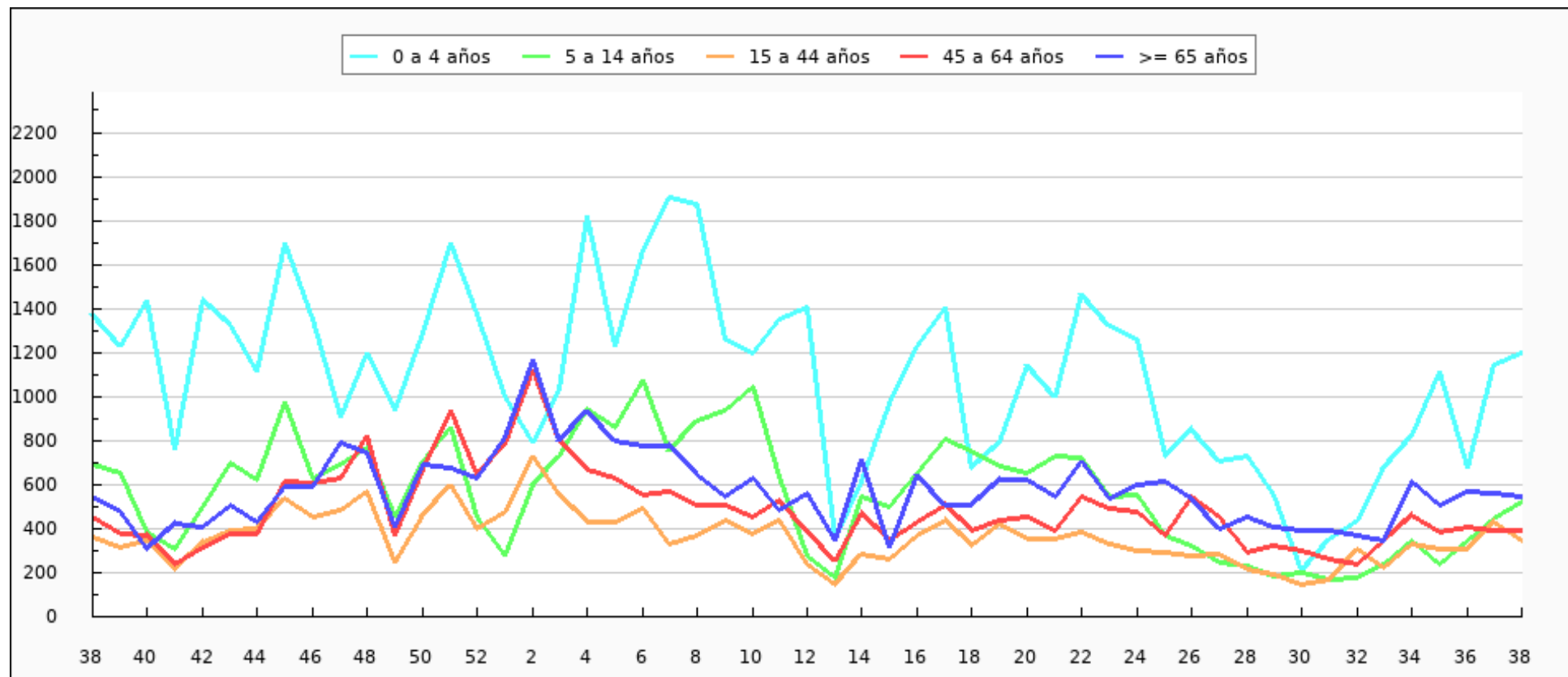



Tasas de Incidencia semanal de IRAs por sexo, semana 38/2023 - semana 38/2024 Ceuta

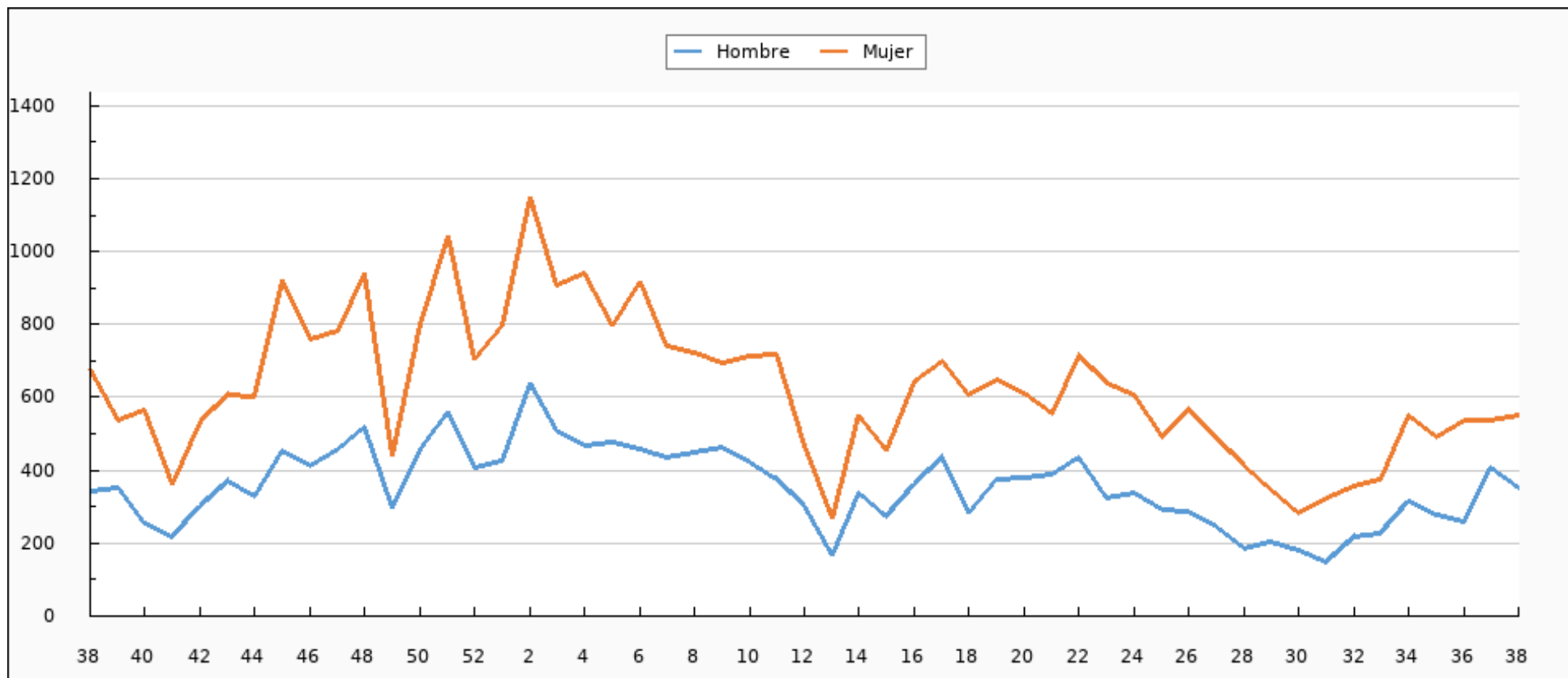



IRAs declaradas por INGESA. Semana 38/2024 Ceuta

CIE9	ENFERMEDAD	SEMANA 38	TEMPORADA
460	NASOFARINGITIS AGUDA (RESFRIADO COMÚN)	117	5.738
466.0	BRONQUITIS AGUDA	76	3.821
462	FARINGITIS AGUDA	52	3.162
463	AMIGDALITIS AGUDA	60	2.997
079.82	CORONAVIRUS ASOCIADO A SARS-CoV-2	7	1.178
487.0	GRIPE	9	734
465.0	LARINGOFARINGITIS AGUDA	3	289
464.0	LARINGITIS AGUDA	4	286
466.1	BRONQUIOLITIS AGUDA	4	142
485	BRONCONEUMONÍA - ORGANISMO SIN ESPECIFICAR	2	90
487.8	GRIPE CON OTRAS MANIFESTACIONES	1	75
486	NEUMONÍA - ORGANISMO SIN ESPECIFICAR	0	22
480	NEUMONÍA VÍRICA	0	13
464.4	CRUP LARINGEO	0	8
487.1	GRIPE CON OTRAS MANIFESTACIONES RESPIRATORIAS	0	8
079.6	VIRUS RESPIRATORIO SINCITAL (RSV)	0	2



CIE9	ENFERMEDAD	SEMANA 38	TEMPORADA
466.11	BRONQUIOLITIS AGUDA DEBIDO AL VIRUS RESPIRATORIO SINCITAL	0	2
466.19	BRONQUIOLITIS AGUDA DEBIDO A OTROS ORGANISMOS INFECCIOSOS	0	2
466.0	BRONQUITIS AGUDA	0	0
484.8	NEUMONIA EN OTRAS ENF. INFECC. CLASIF. BAJO OTRO CONCEPTO	0	0
465.8	INFECCIONES MÚLTIPLES DE LAS VÍAS RESPIRATORIAS SUPERIORES	0	0
466.1	BRONQUIOLITIS AGUDA	0	0
464.00	LARINGITIS AGUDA SIN MENCION DE OBSTRUCCION	0	0
464.10	TRAQUETEITIS AGUDA	0	0
462.20	LARINGOTRAQUETEITIS AGUDA	0	0
480	NEUMONIA POR CORONAVIRUS ASOCIADO A SARS	0	0
464.11	TRAQUEITIS AGUDA CON OBSTRUCCION	0	0
465.9	INFECCIÓN AGUDA DE LAS VÍAS RESPIRATORIAS SUPERIORES DE LOCALIZACIÓN NO ESPECIFICADA	0	0
485	BRONCONEUMONIA ORGANISMO SIN ESPECIFICAR	0	0
464.21	TRAQUEITIS AGUDA CON OBSTRUCCION	0	0
464.4	CRUP	0	0
486	NEUMONIA ORGANISMO SIN ESPECIFICAR	0	0
464.30	EPIGLOTITIS AGUDA SIN MENCION DE OBSTRUCCION	0	0



CIE9	ENFERMEDAD	SEMANA 38	TEMPORADA
465.9	INFECCIÓN AGUDA DE LAS VÍAS RESPIRATORIAS SUPERIORES DE LOCALIZACIÓN NO ESPECIFICADA	0	0
487.0	GRIPE	0	0
465.8	OTRAS LOCALIZACIONES MULTIPLES DE INF.RESPIRATORIA VIA SUPER	0	0
487.1	GRIPE CON OTRAS MANIFESTACIONES RESPIRATORIAS	0	0
465.9	LOCALIZACION NO ESPECIFICADA	0	0
079.82	CORONAVIRUS ASOCIADO A SARS	0	0
483.8	NEUMONIA POR OTRO ORGANISMO ESPECIFICADO	0	0
TOTAL		335	18.569



IRAs más comunes por grupos de edad. Semana 38/2024 Ceuta

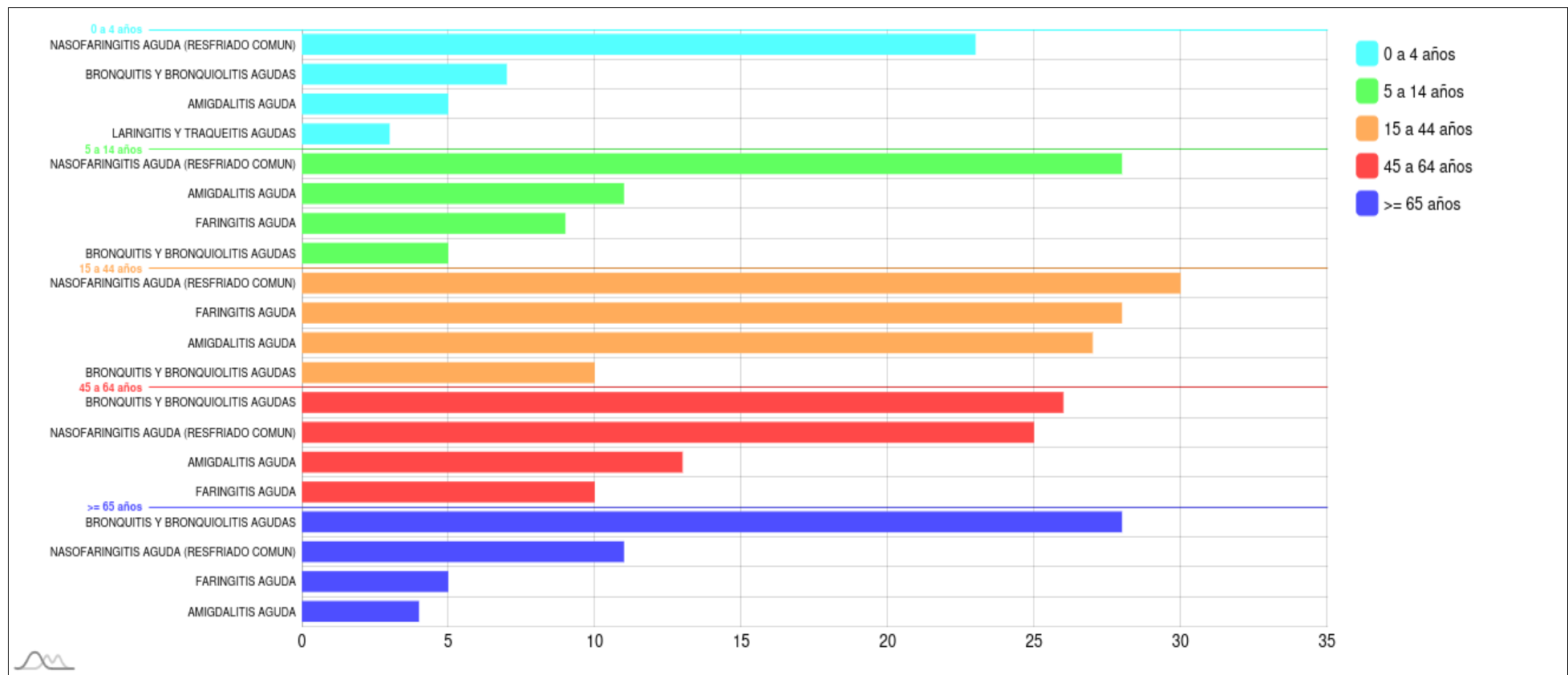



IRAs más comunes por sexo. Semana 38/2024 Ceuta

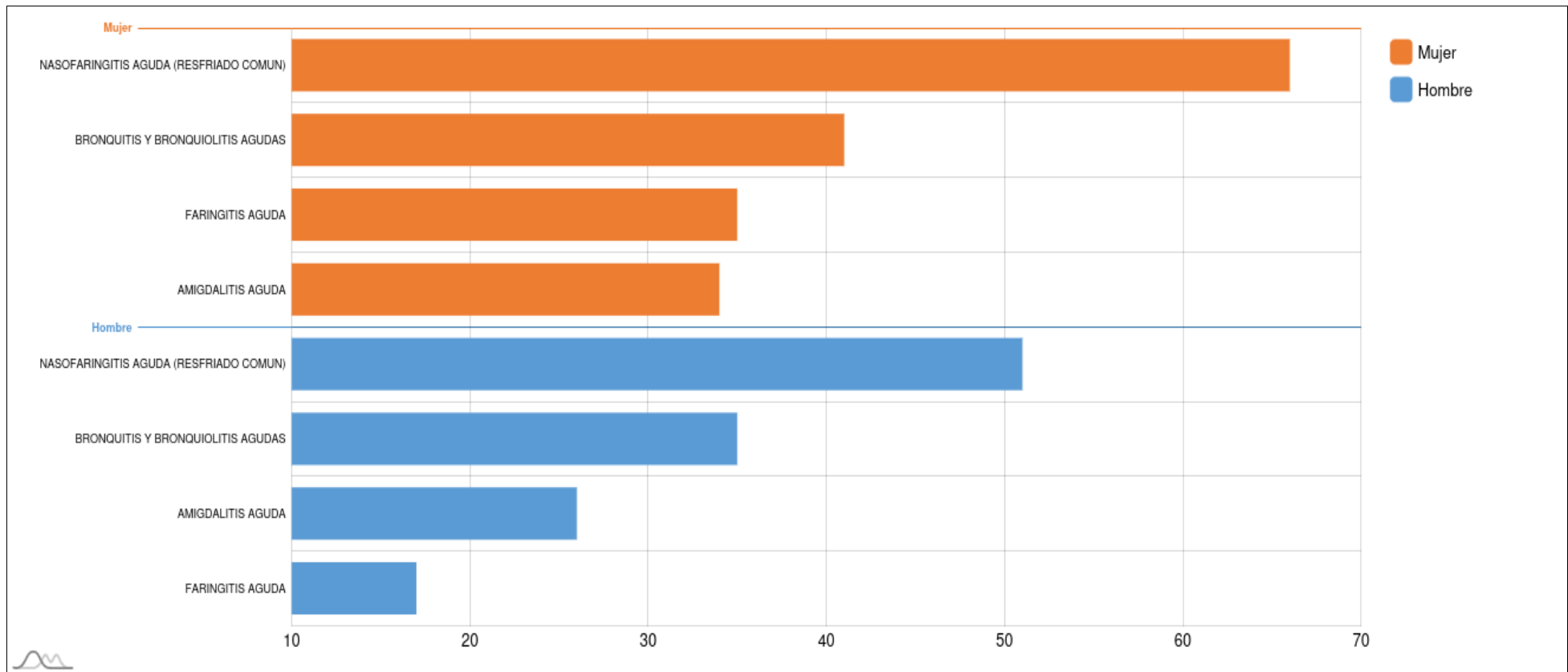



Muestras centinelas analizadas y porcentaje de positividad a SARS-CoV-2, gripe y VRS. Desde la semana 40/2023 Ceuta

	SEMANA 38*			2023-2024		
	MUESTRAS	POSITIVOS	% POSITIVIDAD	MUESTRAS	POSITIVOS	% POSITIVIDAD
SARS-CoV-2	5	0	0,00	355	70	19,72
Gripe	5	0	0,00	355	37	10,42
VRS	5	0	0,00	355	15	4,23

*El número de muestras enviadas esta semana puede estar afectadas por retraso en la notificación, que se subsanará en semanas posteriores.



Evolución del porcentaje de positividad a SARS-CoV-2, gripe y VRS. Desde la semana 40/2023 Ceuta

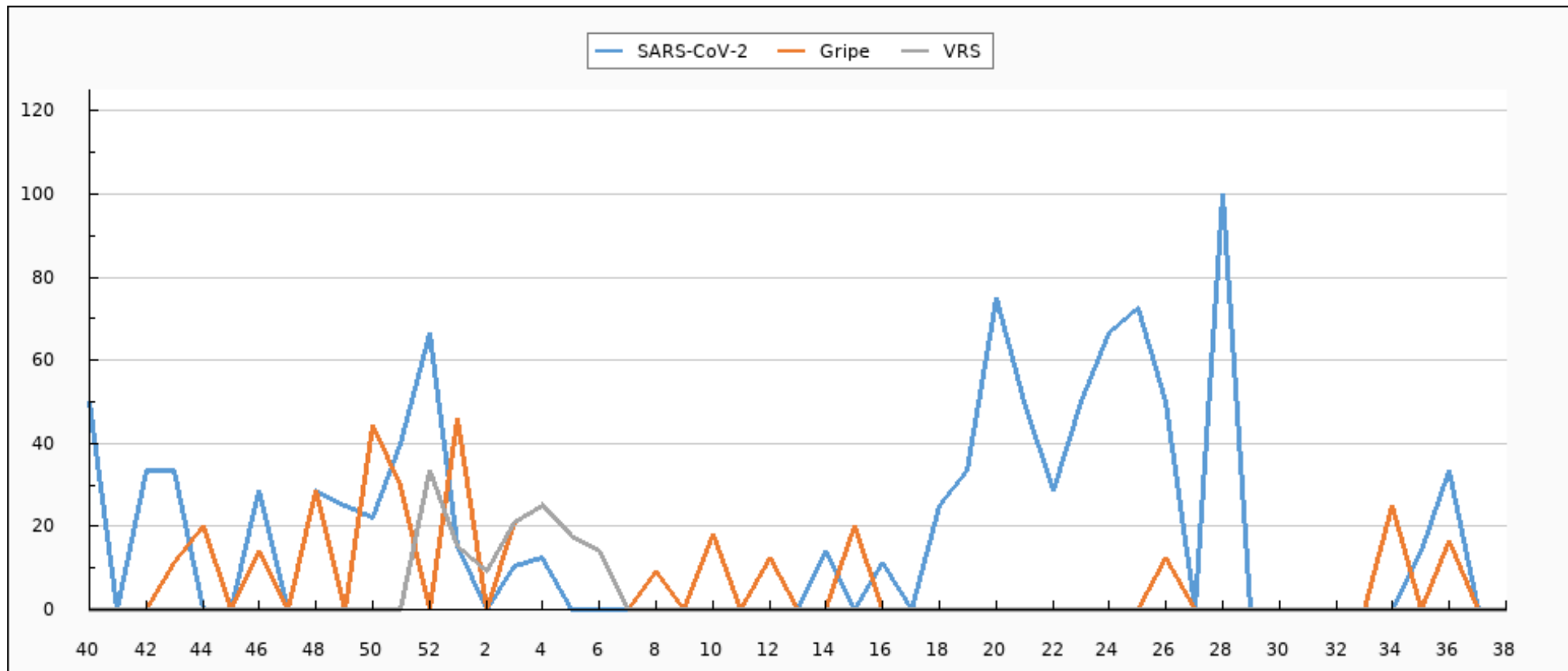



Evolución de muestras positivas a SARS-CoV-2, gripe A, gripe B y VRS. Desde la semana 40/2023 Ceuta

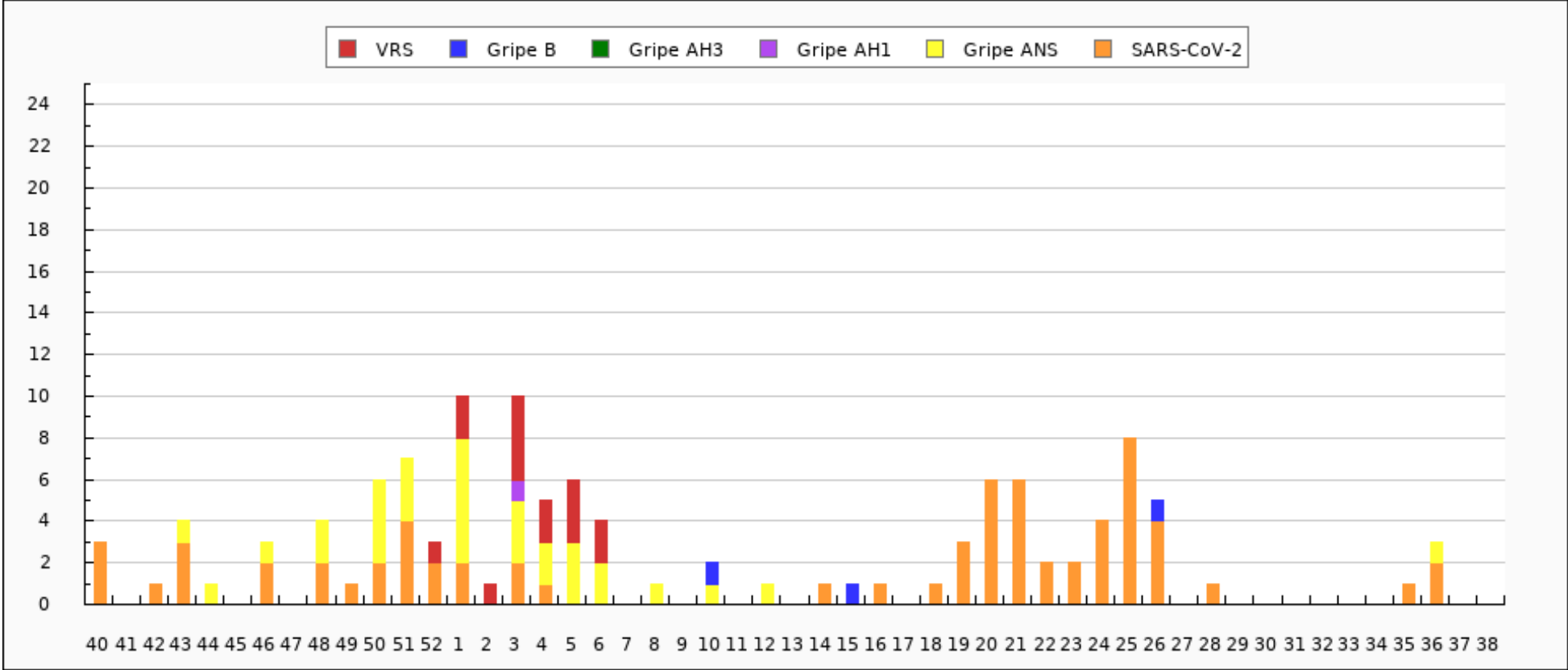



Evolución del porcentaje de positividad a SARS-CoV-2, gripe y VRS. Semana 38/2023 - semana 38/2024 Ceuta

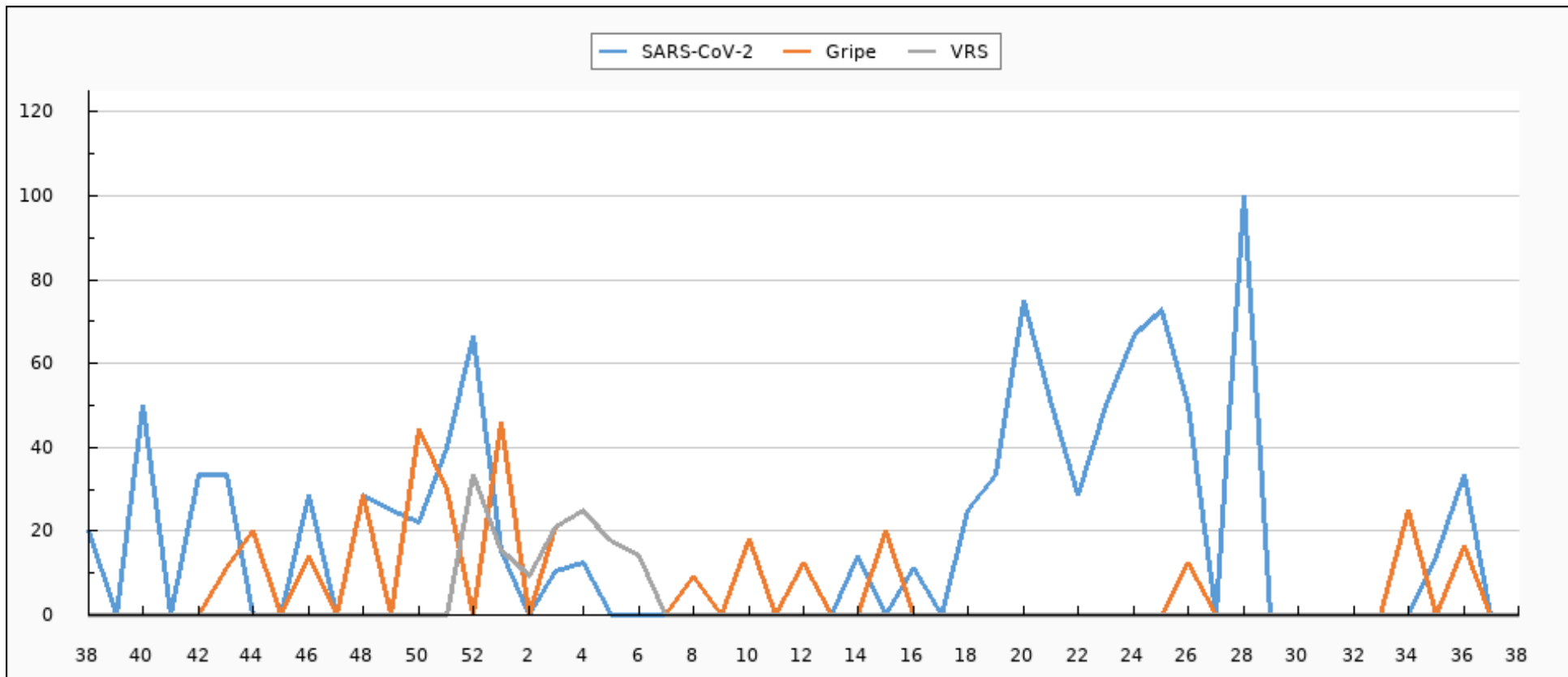



Evolución de muestras positivas a SARS-CoV-2, gripe A, gripe B y VRS. Semana 38/2023 - semana 38/2024 Ceuta

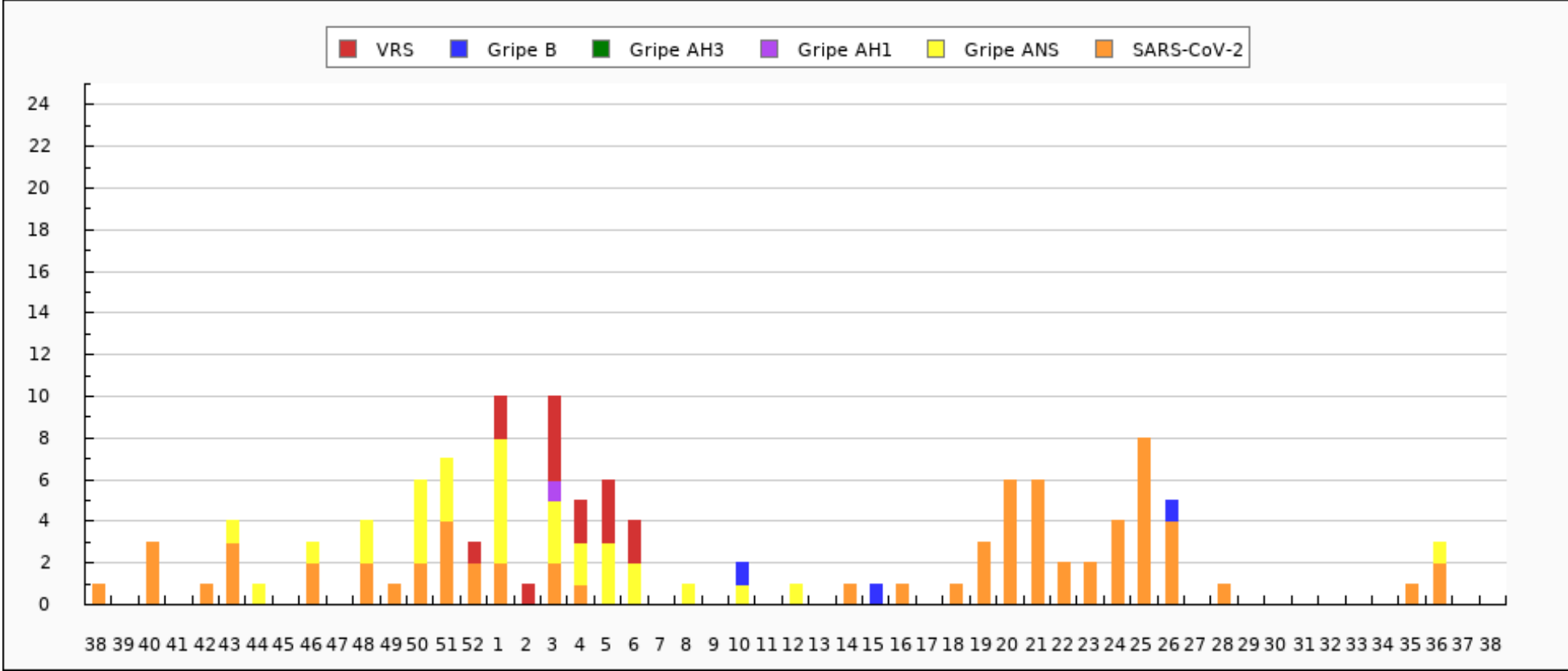



Tipados de virus de la gripe en Ceuta: Temporada actual

TIPADO	CANTIDAD
ANS	32
B	3
AH1pdm09	1
TOTAL	36



Distribución de detecciones de virus por tipo/subtipo en Ceuta: Temporada actual

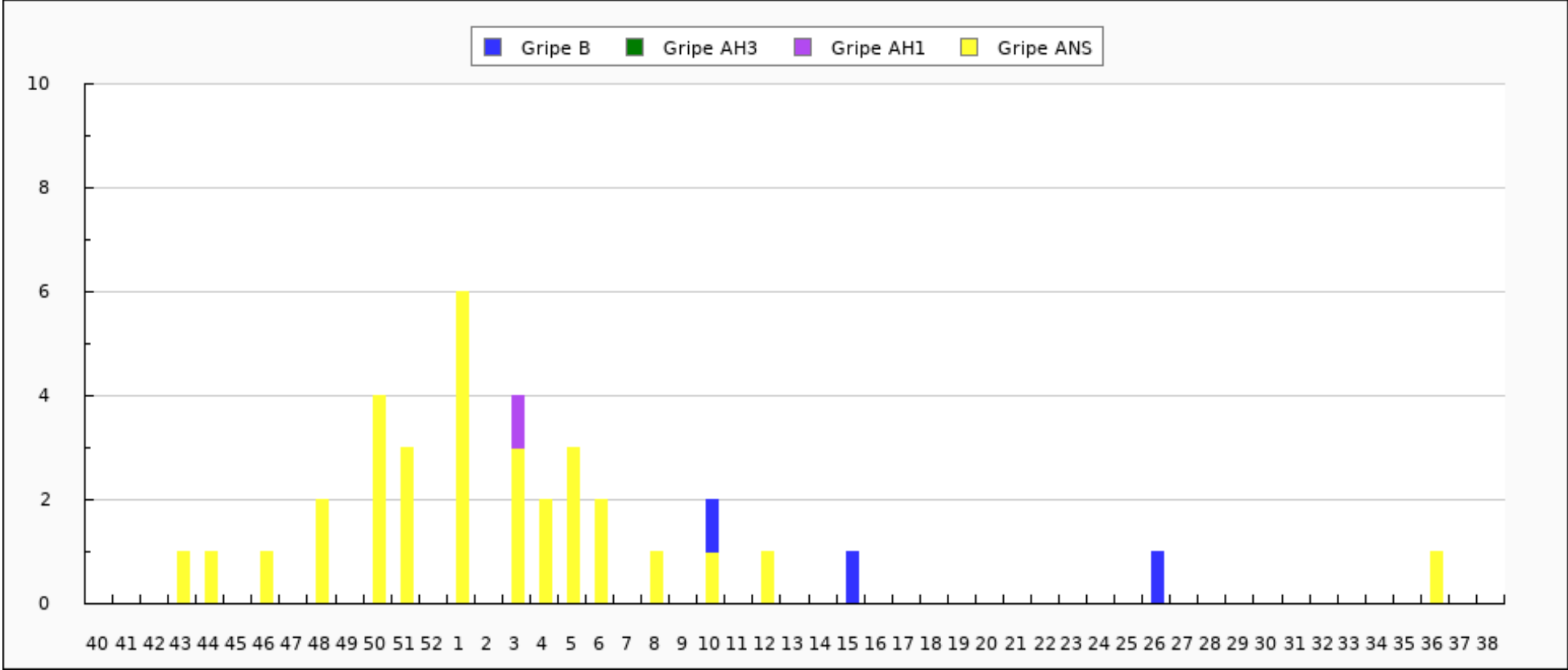



Distribución de detecciones de virus por tipo/subtipo en Ceuta. Semana 38/2023 - semana 38/2024

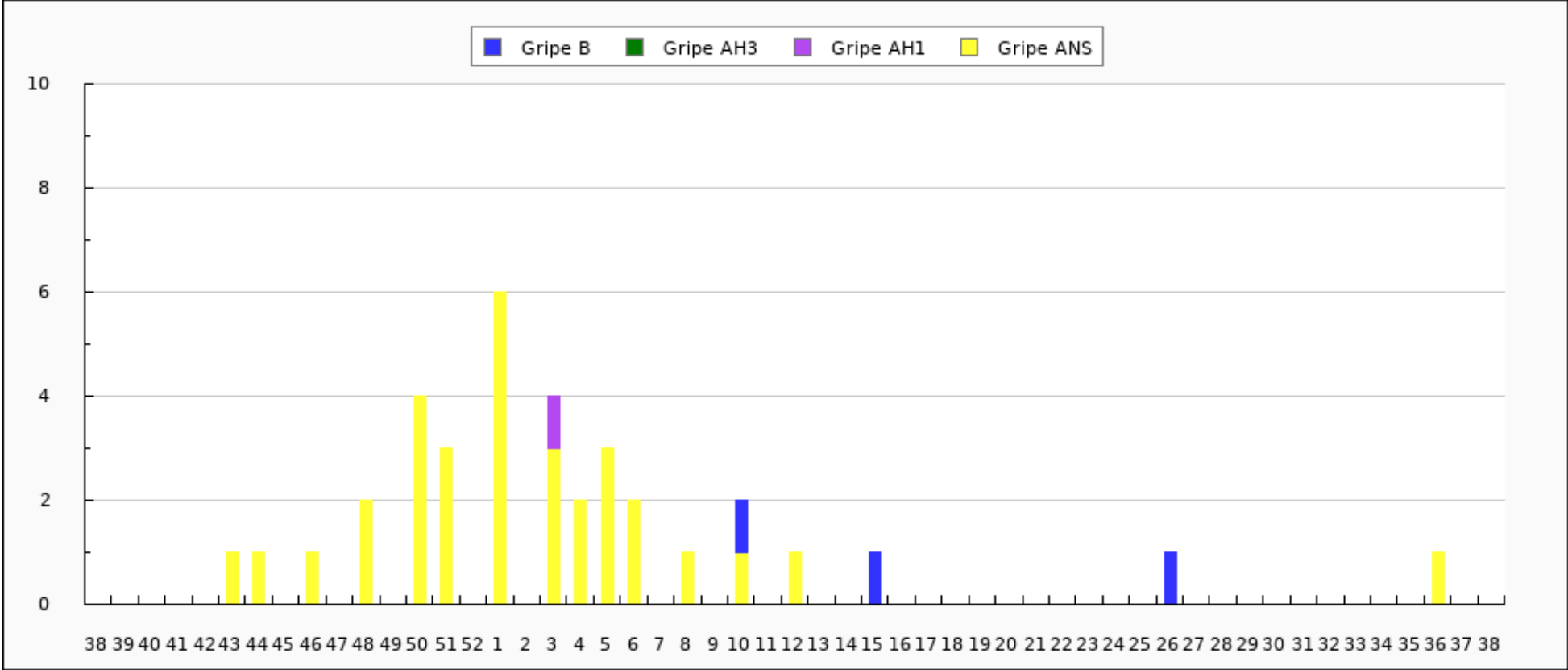



Caracterizaciones de virus de la gripe en Ceuta: Temporada actual

CEPA	CANTIDAD
TOTAL	0